PT 4/1P - Złączka przelotowa

3211937

https://www.phoenixcontact.com/pl/produkty/3211937

Dane zawarte w tym dokumencie PDF zostały wygenerowane z naszego katalogu online. Kompletne dane znajdują się w dokumentacji użytkownika. Obowiązują ogólne warunki użytkowania dla materiałów pobieranych.

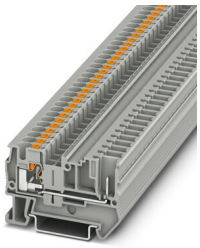

Złączka przelotowa, napięcie znamionowe: 800 V, prąd znamionowy: 32 A, ilość przyłączy: 2, rodzaj przyłącza: Przyłącze wtykowe / Push-in, Przekrój znamionowy: 4 mm^2, przekrój: 0,2 mm^2 - 6 mm^2, rodzaj montażu: NS 35/7,5, NS 35/15, kolor: szary

Korzyści

- Oprócz możliwości kontroli w podwójnym szybie funkcyjnym na wszystkich złączach dostępny jest dodatkowy odczep kontrolny
- Złącza typu push in oprócz cech systemowych systemu CLIPLINE complete charakteryzują się łatwym okablowaniem przewodów z końcówką rurkową lub przewodów sztywnych bez użycia narzędzi
- Kompaktowa budowa i połączenie czołowe umożliwiają okablowanie na minimalnej przestrzeni
- Sprawdzone do zastosowań w kolejnictwie

Dane handlowe

Numer artykułu	3211937
Jednostka opakowania	50 Szt.
Minimalne zamówienie	50 Szt.
Klucz sprzedaży	BE2241
Klucz produktu	BE2241
Strona katalogu	Strona 325 (C-1-2019)
GTIN	4046356482882
Waga jednej sztuki (z opakowaniem)	8,4 g
Waga jednej sztuki (bez opakowania)	7,862 g
Numer taryfy celnej	85369010
Kraj pochodzenia	PL

Dane techniczne

Wskazówki

Informacje ogólne	Prąd i napięcie określa zastosowany wtyk.

Właściwości produktu

Typ produktu	Złącze wtykowe
Zakres stosowania	Kolejnictwo
	Budowa maszyn
	Budowa instalacji
Ilość przyłączy	2
Liczba rzędów	1
Potencjały	1

Właściwości izolacji

Kategoria przepięciowa	III
Stopień zabrudzenia	3

Parametry elektryczne

Znamionowe napięcie udarowe	8 kV
Maksymalna utrata mocy w warunkach znamionowych	1,02 W

Dane przyłączeniowe

Liczba przyłączy na poziom	2
Przekrój znamionowy	4 mm²
Długość odizolowania	10 mm ... 12 mm
sonda wzorcowa	A4
Przyłącze według normy	IEC 61984
Przekrój przewodu sztywnego	0,2 mm² ... 6 mm²
przekrój przewodu AWG	24 ... 10 (przeliczone według IEC)
Przekrój przewodu, linka	0,2 mm² ... 6 mm²
Przekrój przewodu linki [AWG]	24 ... 10 (przeliczone według IEC)
Przekrój przewodu linki (tulejka bez izolacji z tworzywa sztucznego)	0,25 mm² ... 4 mm²
Przekrój przewodu linki (tulejka z izolacją z tworzywa sztucznego)	0,25 mm² ... 4 mm²
2 przewody o takim samym przekroju z tulejką TWIN z tworzywa sztucznego	0,5 mm² ... 1 mm²
Prąd znamionowy	32 A
Maksymalny prąd obciążenia	32 A (przy przekroju przewodu 6 mm², drut)
Napięcie znamionowe	800 V
Przekrój znamionowy	4 mm²

Przekroje przewodów bezpośrednio wtykanych

Przekrój przewodu sztywnego	0,5 mm² ... 6 mm²

Przekrój przewodu linki (tulejka bez izolacji z tworzywa sztucznego)	0,5 mm² ... 4 mm²
Przekrój przewodu linki (tulejka z izolacją z tworzywa sztucznego)	0,5 mm² ... 4 mm²

Wymiary

Szerokość	6,2 mm
Szer. pokrywy	2,2 mm
Wysokość	56 mm
Głębokość na NS 35/7,5	36,5 mm
Głębokość na NS 35/15	44 mm

Dane materiału

Kolor	szary
Klasa palności wg UL 94	V0
Grupa materiału izolacyjnego	I
Materiał izolacyjny	PA
Statyczne zastosowanie materiału izolacyjnego w zimnie	-60 °C
Wskaźnik temperatury izolacji (DIN EN 60216-1 (VDE 0304-21))	130 °C
Względny wskaźnik temperatury izolacji (Elec., UL 746 B)	130 °C
Ochrona przeciwpożarowa pojazdów szynowych (DIN EN 45545-2) R22	HL 1 - HL 3
Ochrona przeciwpożarowa pojazdów szynowych (DIN EN 45545-2) R23	HL 1 - HL 3
Ochrona przeciwpożarowa pojazdów szynowych (DIN EN 45545-2) R24	HL 1 - HL 3
Ochrona przeciwpożarowa pojazdów szynowych (DIN EN 45545-2) R26	HL 1 - HL 3
Pomiar oddawania ciepła metodą kalorymetryczną NFPA 130 (ASTM E 1354)	28 MJ/kg
Palność powierzchni NFPA 130 (ASTM E 162)	wynik pozytywny
Gęstość optyczna gazów spalinowych NFPA 130 (ASTM E 662)	wynik pozytywny
Toksyczność gazów spalinowych NFPA 130 (SMP 800C)	wynik pozytywny

Badania elektryczne

Badanie napięciem udarowym

Napięcie probiercze wartość zadania	9,8 kV
Wynik	Badanie zakończone wynikiem pozytywnym
Badanie prądem krótkotrwałym wytrzymywanym 1,5 mm²	0,18 kA
Wynik	Badanie zakończone wynikiem pozytywnym

Wytrzymałość elektryczna o częstotliwości roboczej

Napięcie probiercze wartość zadania	2 kV
Wynik	Badanie zakończone wynikiem pozytywnym

Parametry mechaniczne

Dane mechaniczne

Otw. ściana bocz.	tak

Próby mechaniczne

Mocowanie na nośniku

Szyna DIN/Befestigungsauflage	NS 35
Obciążenie pomiarowe wartość zadana	1 N
Wynik	Badanie zakończone wynikiem pozytywnym

Próba uszkodzenia i poluzowania przewodu

Prędkość kątowa	10 U/min
obroty	135
Przekrój przewodu/waga	0,2 mm² / 0,2 kg
	2,5 mm² / 0,7 kg
	4 mm² / 0,9 kg
	6 mm² / 1,4 kg
Wynik	Badanie zakończone wynikiem pozytywnym

Warunki środowiskowe i żywotność

Próba płomieniem igłowym

Czas działania	30 s
Wynik	Badanie zakończone wynikiem pozytywnym

Wibracje przypadkowe szerokopasmowe

Specyfikacja pomiarowa	DIN EN 50155 (VDE 0115-200):2018-05
Zakres	Badanie trwałości, kategoria 1, klasa B, na nadwoziu pojazdu
Częstotliwość	f_1 = 5 Hz do f_2 = 150 Hz
Poziom ASD	0,964 $(m/s^2)^2/Hz$
Przyspieszenie	0,58g
Czas pomiaru na oś	5 h
Kierunki pomiaru	Oś X, Y i Z
Wynik	Badanie zakończone wynikiem pozytywnym

Udary

Specyfikacja pomiarowa	DIN EN 50155 (VDE 0115-200):2018-05
Rodzaj udaru	Półsinusioda
Przyspieszenie	5g
Czas trwania udaru	30 ms
Liczba udarów w każdym kierunku	3
Kierunki pomiaru	Oś X, Y i Z (dod. i uj.)
Wynik	Badanie zakończone wynikiem pozytywnym

Warunki otoczenia

Temperatura otoczenia (składowanie/transport)	-25 °C ... 60 °C (krótkotrwale, nie powyżej 24 h, -60 °C do +70°C)

Temperatura otoczenia (montaż)	-5 °C ... 70 °C
Temperatura otoczenia (aktywacja)	-5 °C ... 70 °C
Dopuszczalna wilgotność powietrza (składowanie/transport)	30 % ... 70 %

Normy i przepisy

Przyłącze według normy	IEC 61984

Montaż

Sposób montażu	NS 35/7,5
	NS 35/15

Rysunki

Schemat

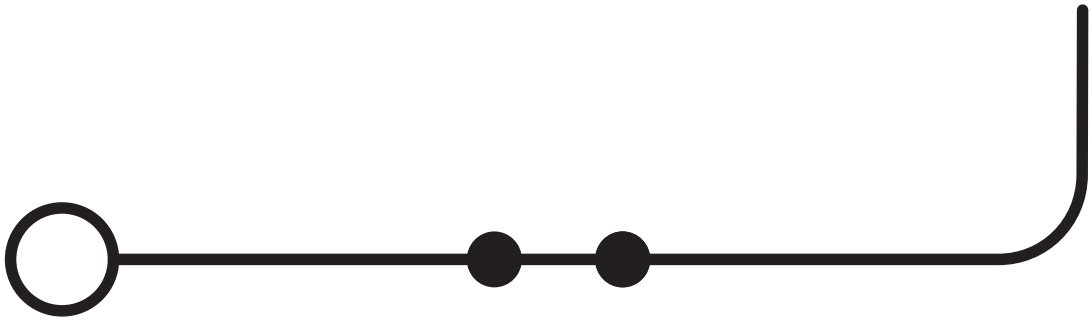

Wykres

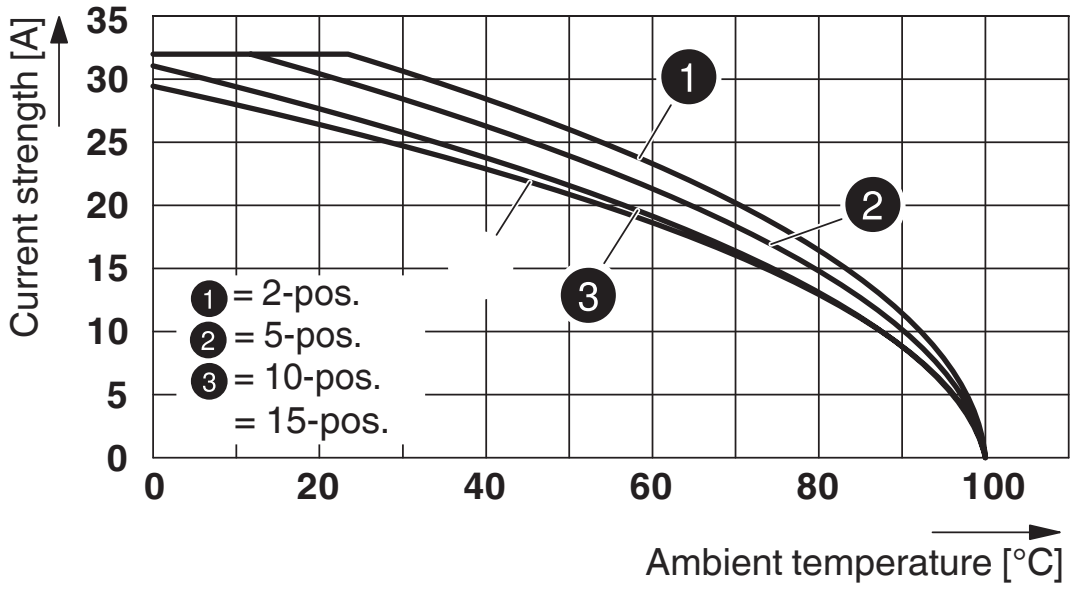

Dopuszczenia

To download certificates, visit the product detail page: https://www.phoenixcontact.com/pl/produkty/3211937

DNV
ID dopuszczenia: TAE000010T

CSA
ID dopuszczenia: 13631

	Napięcie znamionowe U_N	Prąd znamionowy I_N	Przekrój AWG	Przekrój mm^2
Usegroup B				
	600 V	28 A	24 - 10	-
Usegroup C				
	600 V	28 A	24 - 10	-

EAC
ID dopuszczenia: RU C-DE.BL08.B.00644

cULus Recognized
ID dopuszczenia: E60425

BV
ID dopuszczenia: 39979/B0 BV

cULus Recognized
ID dopuszczenia: E60425

cULus Recognized
ID dopuszczenia: E60425

Klasyfikacje

ECLASS

ECLASS-11.0	27141120
ECLASS-13.0	27250117

ETIM

ETIM 9.0	EC000897

UNSPSC

UNSPSC 21.0	39121400

Environmental product compliance

China RoHS	Okres użytkowania zgodnie z przeznaczeniem: nieograniczony = EFUP-e
	Brak substancji niebezpiecznych powyżej wartości progowych

Akcesoria

Uwaga: Użycie niektórych z poniższych akcesoriów może ograniczyć ten produkt.

FBS 2-6 - Mostek wtykany

3030336

https://www.phoenixcontact.com/pl/produkty/3030336



Mostek wtykany, raster: 6,2 mm, liczba biegunów: 2, kolor: czerwone

Obciążalność prądowa, maks.: 32 A

FBS 3-6 - Mostek wtykany

3030242

https://www.phoenixcontact.com/pl/produkty/3030242



Mostek wtykany, raster: 6,2 mm, liczba biegunów: 3, kolor: czerwone

Obciążalność prądowa, maks.: 32 A

PT 4/1P - Złączka przelotowa

3211937

https://www.phoenixcontact.com/pl/produkty/3211937

FBS 4-6 - Mostek wtykany

3030255

https://www.phoenixcontact.com/pl/produkty/3030255



Mostek wtykany, raster: 6,2 mm, liczba biegunów: 4, kolor: czerwone

Obciążalność prądowa, maks.: 32 A

FBS 5-6 - Mostek wtykany

3030349

https://www.phoenixcontact.com/pl/produkty/3030349



Mostek wtykany, raster: 6,2 mm, liczba biegunów: 5, kolor: czerwone

Obciążalność prądowa, maks.: 32 A

FBS 6-6 - Mostek wtykany

1008238

https://www.phoenixcontact.com/pl/produkty/1008238



Mostek wtykany, jedna strona bez pełnej izolacji, raster: 6,2 mm, liczba biegunów: 6, kolor: czerwone

Obciążalność prądowa, maks.: 32 A

FBS 10-6 - Mostek wtykany

3030271

https://www.phoenixcontact.com/pl/produkty/3030271



Mostek wtykany, raster: 6,2 mm, liczba biegunów: 10, kolor: czerwone

Obciążalność prądowa, maks.: 32 A

FBS 20-6 - Mostek wtykany

3030365

https://www.phoenixcontact.com/pl/produkty/3030365

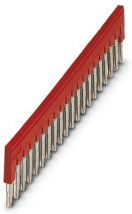

Mostek wtykany, raster: 6,2 mm, liczba biegunów: 20, kolor: czerwone

Obciążalność prądowa, maks.: 32 A

FBSR 2-6 - Mostek wtykany

3033715

https://www.phoenixcontact.com/pl/produkty/3033715



Mostek wtykany, raster: 6,2 mm, liczba biegunów: 2, kolor: czerwone

Obciążalność prądowa, maks.: 22 A

FBSR 3-6 - Mostek wtykany

3001594

https://www.phoenixcontact.com/pl/produkty/3001594



Mostek wtykany, raster: 6,2 mm, liczba biegunów: 3, kolor: czerwone

Obciążalność prądowa, maks.: 22 A

FBSR 4-6 - Mostek wtykany

3001595

https://www.phoenixcontact.com/pl/produkty/3001595



Mostek wtykany, raster: 6,2 mm, liczba biegunów: 4, kolor: czerwone

Obciążalność prądowa, maks.: 22 A

FBSR 5-6 - Mostek wtykany

3001596

https://www.phoenixcontact.com/pl/produkty/3001596



Mostek wtykany, raster: 6,2 mm, liczba biegunów: 5, kolor: czerwone

Obciążalność prądowa, maks.: 22 A

FBSR 10-6 - Mostek wtykany

3033716

https://www.phoenixcontact.com/pl/produkty/3033716



Mostek wtykany, raster: 6,2 mm, liczba biegunów: 10, kolor: czerwone

Obciążalność prądowa, maks.: 22 A

PT 4/1P - Złączka przelotowa

3211937

https://www.phoenixcontact.com/pl/produkty/3211937

FBSRH 2-6 - Wtyk zwierający

3033812

https://www.phoenixcontact.com/pl/produkty/3033812



Wtyk zwierający, raster: 6,2 mm, liczba biegunów: 2, kolor: czerwone

Obciążalność prądowa, maks.: 22 A

FBS 2-6 BU - Mostek wtykany

3036932

https://www.phoenixcontact.com/pl/produkty/3036932



Mostek wtykany, raster: 6,2 mm, liczba biegunów: 2, kolor: niebieski

Obciążalność prądowa, maks.: 32 A

FBS 3-6 BU - Mostek wtykany

3036945

https://www.phoenixcontact.com/pl/produkty/3036945



Mostek wtykany, raster: 6,2 mm, liczba biegunów: 3, kolor: niebieski

Obciążalność prądowa, maks.: 32 A

FBS 4-6 BU - Mostek wtykany

3036958

https://www.phoenixcontact.com/pl/produkty/3036958



Mostek wtykany, raster: 6,2 mm, liczba biegunów: 4, kolor: niebieski

Obciążalność prądowa, maks.: 32 A

FBS 5-6 BU - Mostek wtykany

3036961

https://www.phoenixcontact.com/pl/produkty/3036961



Mostek wtykany, raster: 6,2 mm, liczba biegunów: 5, kolor: niebieski

Obciążalność prądowa, maks.: 32 A

FBS 10-6 BU - Mostek wtykany

3032198

https://www.phoenixcontact.com/pl/produkty/3032198



Mostek wtykany, raster: 6,2 mm, liczba biegunów: 10, kolor: niebieski

Obciążalność prądowa, maks.: 32 A

PT 4/1P - Złączka przelotowa

3211937

https://www.phoenixcontact.com/pl/produkty/3211937

FBS 20-6 BU - Mostek wtykany

3032208

https://www.phoenixcontact.com/pl/produkty/3032208

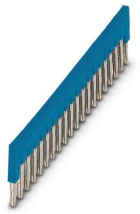

Mostek wtykany, raster: 6,2 mm, liczba biegunów: 20, kolor: niebieski

Obciążalność prądowa, maks.: 32 A

FBS 50-6 BU - Mostek wtykany

3032211

https://www.phoenixcontact.com/pl/produkty/3032211



Mostek wtykany, raster: 6,2 mm, liczba biegunów: 50, kolor: niebieski

Obciążalność prądowa, maks.: 32 A

PT 4/1P - Złączka przelotowa

3211937

https://www.phoenixcontact.com/pl/produkty/3211937

RB ST (2,5/4)-1,5/S - Mostek redukcyjny

3214356

https://www.phoenixcontact.com/pl/produkty/3214356



Mostek redukcyjny, raster: 6,7 mm, liczba biegunów: 2, długość: 23 mm, kolor: czerwone

Obciążalność prądowa, maks.: 24 A

RB ST 6-(2,5/4) - Mostek redukcyjny

3030860

https://www.phoenixcontact.com/pl/produkty/3030860



Mostek redukcyjny, raster: 9 mm, liczba biegunów: 2, długość: 30 mm, kolor: czerwone

Obciążalność prądowa, maks.: 35 A

RB ST 16-(2,5/4) - Mostek redukcyjny

3030886

https://www.phoenixcontact.com/pl/produkty/3030886



Mostek redukcyjny, raster: 11 mm, liczba biegunów: 2, długość: 37 mm, kolor: czerwone

Obciążalność prądowa, maks.: 35 A

RB ST 35-(2,5/4) - Mostek redukcyjny

3030899

https://www.phoenixcontact.com/pl/produkty/3030899



Mostek redukcyjny, raster: 11 mm, liczba biegunów: 2, kolor: czerwone

Obciążalność prądowa, maks.: 35 A

RB ST (2,5/4)-1,5 - Mostek redukcyjny

3038943

https://www.phoenixcontact.com/pl/produkty/3038943



Mostek redukcyjny, raster: 7,1 mm, liczba biegunów: 2, długość: 23 mm, kolor: czerwone

Obciążalność prądowa, maks.: 24 A

RB UT 6-ST(2,5/4) - Mostek redukcyjny

3047264

https://www.phoenixcontact.com/pl/produkty/3047264



Mostek redukcyjny, raster: 9,5 mm, liczba biegunów: 2, długość: 33 mm, kolor: czerwone

Obciążalność prądowa, maks.: 35 A

RB UT 35-ST(2,5/4) - Mostek redukcyjny

3047280

https://www.phoenixcontact.com/pl/produkty/3047280



Mostek redukcyjny, raster: 10,8 mm, liczba biegunów: 2, kolor: czerwone

Obciążalność prądowa, maks.: 40 A

RB UT 10-ST(2,5/4) - Mostek redukcyjny

3047086

https://www.phoenixcontact.com/pl/produkty/3047086



Mostek redukcyjny, raster: 10,2 mm, liczba biegunów: 2, długość: 33 mm, kolor: czerwone

Obciążalność prądowa, maks.: 40 A

PT 4/1P - Złączka przelotowa

3211937

https://www.phoenixcontact.com/pl/produkty/3211937

RB UT 16-ST(2,5/4) - Mostek redukcyjny

3047099

https://www.phoenixcontact.com/pl/produkty/3047099



Mostek redukcyjny, raster: 11 mm, liczba biegunów: 2, długość: 41 mm, kolor: czerwone

Obciążalność prądowa, maks.: 40 A

D-ST 4 - Pokrywa zamykająca

3030420

https://www.phoenixcontact.com/pl/produkty/3030420



Pokrywa zamykająca, szerokość: 2,2 mm, wysokość: 55,9 mm, kolor: szary

PT 4/1P - Złączka przelotowa

3211937

https://www.phoenixcontact.com/pl/produkty/3211937

ATP-ST 4 - Płytka dzieląca

3030721

https://www.phoenixcontact.com/pl/produkty/3030721



Płytka dzieląca, szerokość: 2 mm, wysokość: 59,8 mm, kolor: szary

SZF 1-0,6X3,5 - Wkrętak

1204517

https://www.phoenixcontact.com/pl/produkty/1204517



Urządzenie do wyzwalania, do zacisków ST, zdatne do użycia również jako wkrętak płaski, rozmiar: 0,6×3,5×100 mm, rękojeść 2-komp. z zabezp. przed zsuwaniem się

PT-IL - Materiały montażowe

3208090

https://www.phoenixcontact.com/pl/produkty/3208090

Naklejka obsługowa dla Push-in Technology



ST-BW - Narzędzie otwierające

1207608

https://www.phoenixcontact.com/pl/produkty/1207608

Narzędzie poruszające, do wszystkich sprężyn 2,5 mm^2 - 4,0 mm^2



PT 4/1P - Złączka przelotowa

3211937

https://www.phoenixcontact.com/pl/produkty/3211937

WS PT 4 - Etykieta ostrzegawcza

1029563

https://www.phoenixcontact.com/pl/produkty/1029563



Etykieta ostrzegawcza, 5 części, żółty/czarny, opisany: Błyskawica, rodzaj montażu: wtykanie, do styków o szerokości: 6,2 mm

PC - Gwiazda kodująca

3040588

https://www.phoenixcontact.com/pl/produkty/3040588



Gwiazda kodująca, 4 części, szerokość: 3 mm, wysokość: 3 mm, kolor: czerwone

CP 4/2 - Obudowa wtyku

1066559

https://www.phoenixcontact.com/pl/produkty/1066559



Obudowa wtyku, napięcie znamionowe: 800 V, prąd znamionowy: 10 A, rodzaj przyłącza: Przyłącze zaciskane, raster: 6,2 mm, szerokość: 11,3 mm, wysokość: 14,95 mm, liczba biegunów: 2, kolor: szary, rodzaj montażu: Montaż wtykowy

CP 4/3 - Obudowa wtyku

1066560

https://www.phoenixcontact.com/pl/produkty/1066560



Obudowa wtyku, napięcie znamionowe: 800 V, prąd znamionowy: 10 A, rodzaj przyłącza: Przyłącze zaciskane, raster: 6,2 mm, szerokość: 17,5 mm, wysokość: 14,95 mm, liczba biegunów: 3, kolor: szary, rodzaj montażu: Montaż wtykowy

CP 4/4 - Obudowa wtyku

1066561

https://www.phoenixcontact.com/pl/produkty/1066561

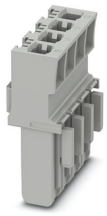

Obudowa wtyku, napięcie znamionowe: 800 V, prąd znamionowy: 10 A, rodzaj przyłącza: Przyłącze zaciskane, raster: 6,2 mm, szerokość: 23,5 mm, wysokość: 14,95 mm, liczba biegunów: 4, kolor: szary, rodzaj montażu: Montaż wtykowy

CP 4/5 - Obudowa wtyku

1066562

https://www.phoenixcontact.com/pl/produkty/1066562

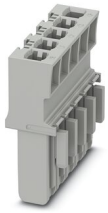

Obudowa wtyku, napięcie znamionowe: 800 V, prąd znamionowy: 10 A, rodzaj przyłącza: Przyłącze zaciskane, raster: 6,2 mm, szerokość: 29,8 mm, wysokość: 14,95 mm, liczba biegunów: 5, kolor: szary, rodzaj montażu: Montaż wtykowy

CP 4/6 - Obudowa wtyku

1066563

https://www.phoenixcontact.com/pl/produkty/1066563

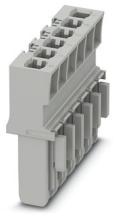

Obudowa wtyku, napięcie znamionowe: 800 V, prąd znamionowy: 10 A, rodzaj przyłącza: Przyłącze zaciskane, raster: 6,2 mm, szerokość: 35,9 mm, wysokość: 14,95 mm, liczba biegunów: 6, kolor: szary, rodzaj montażu: Montaż wtykowy

CP 4/8 - Obudowa wtyku

1066564

https://www.phoenixcontact.com/pl/produkty/1066564

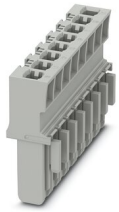

Obudowa wtyku, napięcie znamionowe: 800 V, prąd znamionowy: 10 A, rodzaj przyłącza: Przyłącze zaciskane, raster: 6,2 mm, szerokość: 48,2 mm, wysokość: 14,95 mm, liczba biegunów: 8, kolor: szary, rodzaj montażu: Montaż wtykowy

PT 4/1P - Złączka przelotowa

3211937

https://www.phoenixcontact.com/pl/produkty/3211937

CP 4/10 - Obudowa wtyku

1066565

https://www.phoenixcontact.com/pl/produkty/1066565

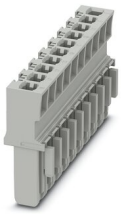

Obudowa wtyku, napięcie znamionowe: 800 V, prąd znamionowy: 10 A, rodzaj przyłącza: Przyłącze zaciskane, raster: 6,2 mm, szerokość: 60,5 mm, wysokość: 14,95 mm, liczba biegunów: 10, kolor: szary, rodzaj montażu: Montaż wtykowy

NS 35/ 7,5 PERF 2000MM - Szyna DIN z otworami

0801733

https://www.phoenixcontact.com/pl/produkty/0801733



Szyna DIN z otworami, Wariant opakowania po 25 sztuk (50 m), wg EN 60715, materiał: Stal, cynkowana, pasywowana grubowarstwowo, Profil standardowy, kolor: srebrny

NS 35/ 7,5 UNPERF 2000MM - Szyna nośna, bez otworów

0801681

https://www.phoenixcontact.com/pl/produkty/0801681



Szyna nośna, bez otworów, Wariant opakowania po 25 sztuk (50 m), wg EN 60715, materiał: Stal, cynkowana, pasywowana grubowarstwowo, Profil standardowy, kolor: srebrny

NS 35/ 7,5 WH PERF 2000MM - Szyna DIN z otworami

1204119

https://www.phoenixcontact.com/pl/produkty/1204119



Szyna DIN z otworami, Wariant opakowania po 25 sztuk (50 m), wg EN 60715, materiał: Stal, Ocynkowane, pasywowane na biało, Profil standardowy, kolor: srebrny

NS 35/ 7,5 WH UNPERF 2000MM-VPE 10 - Szyna nośna, bez otworów

1204122

https://www.phoenixcontact.com/pl/produkty/1204122



Szyna nośna, bez otworów, Wariant opakowania po 10 sztuk (20 m), wg EN 60715, materiał: Stal, Ocynkowane, pasywowane na biało, Profil standardowy, kolor: srebrny

NS 35/ 7,5 AL UNPERF 2000MM - Szyna nośna, bez otworów

0801704

https://www.phoenixcontact.com/pl/produkty/0801704



Szyna nośna, bez otworów, Wariant opakowania po 25 sztuk (50 m), wg EN 60715, materiał: Aluminium, niepowlekany, Profil standardowy, kolor: srebrny

NS 35/ 7,5 ZN PERF 2000MM - Szyna DIN z otworami

1206421

https://www.phoenixcontact.com/pl/produkty/1206421



Szyna DIN z otworami, Wariant opakowania po 25 sztuk (50 m), wg EN 60715, materiał: Stal, ocynkowana, Profil standardowy, kolor: srebrny

NS 35/ 7,5 ZN UNPERF 2000MM - Szyna nośna, bez otworów

1206434

https://www.phoenixcontact.com/pl/produkty/1206434



Szyna nośna, bez otworów, Wariant opakowania po 25 sztuk (50 m), wg EN 60715, materiał: Stal, ocynkowana, Profil standardowy, kolor: srebrny

NS 35/ 7,5 CU UNPERF 2000MM-VPE 10 - Szyna nośna, bez otworów

0801762

https://www.phoenixcontact.com/pl/produkty/0801762



Szyna nośna, bez otworów, Wariant opakowania po 10 sztuk (20 m), wg EN 60715, materiał: Miedź, niepowlekany, Profil standardowy, kolor: miedzianoczerwony

NS 35/ 7,5 CAP - Zaślepka

1206560

https://www.phoenixcontact.com/pl/produkty/1206560

Element zamykający szyny montażowej, do szyny montażowej NS 35/7,5



NS 35/15 PERF 2000MM - Szyna DIN z otworami

1201730

https://www.phoenixcontact.com/pl/produkty/1201730



Szyna DIN z otworami, Wariant opakowania po 25 sztuk (50 m), analogiczna jak wg EN 60715, materiał: Stal, cynkowana, pasywowana grubowarstwowo, Profil standardowy, kolor: srebrny

NS 35/15 UNPERF 2000MM - Szyna nośna, bez otworów

1201714

https://www.phoenixcontact.com/pl/produkty/1201714



Szyna nośna, bez otworów, Wariant opakowania po 25 sztuk (50 m), analogiczna jak wg EN 60715, materiał: Stal, cynkowana, pasywowana grubowarstwowo, Profil standardowy, kolor: srebrny

NS 35/15 WH PERF 2000MM - Szyna DIN z otworami

0806602

https://www.phoenixcontact.com/pl/produkty/0806602



Szyna DIN z otworami, Wariant opakowania po 25 sztuk (50 m), analogiczna jak wg EN 60715, materiał: Stal, Ocynkowane, pasywowane na biało, Profil standardowy, kolor: biały

NS 35/15 WH UNPERF 2000MM-VPE 10 - Szyna nośna, bez otworów

1204135

https://www.phoenixcontact.com/pl/produkty/1204135



Szyna nośna, bez otworów, Wariant opakowania po 10 sztuk (20 m), analogiczna jak wg EN 60715, materiał: Stal, Ocynkowane, pasywowane na biało, Profil standardowy, kolor: srebrny

PT 4/1P - Złączka przelotowa

3211937

https://www.phoenixcontact.com/pl/produkty/3211937

NS 35/15 AL UNPERF 2000MM - Szyna nośna, bez otworów

1201756

https://www.phoenixcontact.com/pl/produkty/1201756



Szyna nośna, bez otworów, analogiczna jak wg EN 60715, materiał: Aluminium, niepowlekany, Profil standardowy, kolor: srebrny

NS 35/15 ZN PERF 2000MM - Szyna DIN z otworami

1206599

https://www.phoenixcontact.com/pl/produkty/1206599



Szyna DIN z otworami, Wariant opakowania po 25 sztuk (50 m), analogiczna jak wg EN 60715, materiał: Stal, ocynkowana, Profil standardowy, kolor: srebrny

PT 4/1P - Złączka przelotowa

3211937

https://www.phoenixcontact.com/pl/produkty/3211937

NS 35/15 ZN UNPERF 2000MM - Szyna nośna, bez otworów

1206586

https://www.phoenixcontact.com/pl/produkty/1206586



Szyna nośna, bez otworów, Wariant opakowania po 25 sztuk (50 m), analogiczna jak wg EN 60715, materiał: Stal, ocynkowana, Profil standardowy, kolor: srebrny

NS 35/15 CU UNPERF 2000MM-VPE 10 - Szyna nośna, bez otworów

1201895

https://www.phoenixcontact.com/pl/produkty/1201895



Szyna nośna, bez otworów, Wariant opakowania po 10 sztuk (20 m), analogiczna jak wg EN 60715, materiał: Miedź, niepowlekany, Profil standardowy, kolor: miedzianoczerwony

NS 35/15 CAP - Zaślepka

1206573

https://www.phoenixcontact.com/pl/produkty/1206573



Element zamykający szyny montażowej, do szyny montażowej NS 35/15

NS 35/15-2,3 UNPERF 2000MM-VPE 10 - Szyna nośna, bez otworów

1201798

https://www.phoenixcontact.com/pl/produkty/1201798



Szyna nośna, bez otworów, Wariant opakowania po 10 sztuk (20 m), wg EN 60715, materiał: Stal, cynkowana, pasywowana grubowarstwowo, Profil standardowy 2,3 mm, kolor: srebrny

ZB 6:UNBEDRUCKT - Pasek oznaczników typu zack

1051003

https://www.phoenixcontact.com/pl/produkty/1051003



Pasek oznaczników typu zack, pasek, biały, nieopisane, opisywany przy pomocy: PLOTMARK, CMS-P1-PLOTTER, rodzaj montażu: mocowanie zatrzaskowe, do styków o szerokości: 6,2 mm, wielkość pola opisowego: 6,15 x 10,5 mm, Ilość pojedynczych tabliczek: 10

ZB 6 CUS - Pasek oznaczników typu zack

0824992

https://www.phoenixcontact.com/pl/produkty/0824992



Pasek oznaczników typu zack, możliwość zamówienia: po pętli, biały, opis wg zamówienia klienta, rodzaj montażu: zatrzaskiwanie na wysokie wpusty na tabliczki, do styków o szerokości: 6,2 mm, wielkość pola opisowego: 6,15 x 10,5 mm, Ilość pojedynczych tabliczek: 10

ZB 6,LGS:FORTL.ZAHLEN - Pasek oznaczników typu zack

1051016

https://www.phoenixcontact.com/pl/produkty/1051016



Pasek oznaczników typu zack, pasek, biały, opisany, opisywany przy pomocy: CMS-P1-PLOTTER, zadrukowane wzdłuż: kolejne numery 1 ...10, 11 ...20 etc. do 491 ...500, rodzaj montażu: mocowanie zatrzaskowe, do styków o szerokości: 6,2 mm, wielkość pola opisowego: 6,15 x 10,5 mm, Ilość pojedynczych tabliczek: 10

ZB 6,QR:FORTL.ZAHLEN - Pasek oznaczników typu zack

1051029

https://www.phoenixcontact.com/pl/produkty/1051029

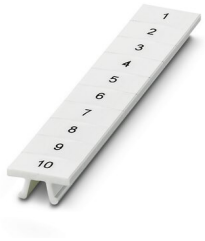

Pasek oznaczników typu zack, pasek, biały, opisany, opisywany przy pomocy: CMS-P1-PLOTTER, zadrukowane w poprzek: kolejne numery 1 ...10, 11 ...20 etc. do 491 ...500, rodzaj montażu: mocowanie zatrzaskowe, do styków o szerokości: 6,2 mm, wielkość pola opisowego: 6,15 x 10,5 mm, Ilość pojedynczych tabliczek: 10

ZB 6,LGS:GLEICHE ZAHLEN - Pasek oznaczników typu zack

1051032

https://www.phoenixcontact.com/pl/produkty/1051032



Pasek oznaczników typu zack, pasek, biały, opisany, opisywany przy pomocy: CMS-P1-PLOTTER, zadrukowane wzdłuż: liczby jednakowe 1 lub 2 etc. do 100, rodzaj montażu: mocowanie zatrzaskowe, do styków o szerokości: 6,2 mm, wielkość pola opisowego: 6,15 x 10,5 mm, Ilość pojedynczych tabliczek: 10

ZB 6,LGS:L1-N,PE - Oznacznik do zacisków

1051414

https://www.phoenixcontact.com/pl/produkty/1051414



Oznacznik do zacisków, pasek, biały, opisany, opisywany przy pomocy: CMS-P1-PLOTTER, wzdłuż: L1, L2, L3, N, PE, L1, L2, L3, N, PE, rodzaj montażu: mocowanie zatrzaskowe, do styków o szerokości: 6,2 mm, wielkość pola opisowego: 6,15 x 10,5 mm, Ilość pojedynczych tabliczek: 10

ZB 6,LGS:U-N - Oznacznik do zacisków

1051430

https://www.phoenixcontact.com/pl/produkty/1051430



Oznacznik do zacisków, pasek, biały, opisany, opisywany przy pomocy: CMS-P1-PLOTTER, zadrukowane wzdłuż: U, V, W, N, GND, U, V, W, N, GND, rodzaj montażu: mocowanie zatrzaskowe, do styków o szerokości: 6,2 mm, wielkość pola opisowego: 6,15 x 10,5 mm, Ilość pojedynczych tabliczek: 10

UC-TM 6 - Oznacznik do zacisków

0818085

https://www.phoenixcontact.com/pl/produkty/0818085



Oznacznik do zacisków, Mata, biały, nieopisane, opisywany przy pomocy: BLUEMARK ID COLOR, BLUEMARK ID, BLUEMARK CLED, PLOTMARK, CMS-P1-PLOTTER, rodzaj montażu: mocowanie zatrzaskowe, do styków o szerokości: 6,2 mm, wielkość pola opisowego: 5,6 x 10,5 mm, Ilość pojedynczych tabliczek: 80

UC-TM 6 CUS - Oznacznik do zacisków

0824589

https://www.phoenixcontact.com/pl/produkty/0824589



Oznacznik do zacisków, możliwość zamówienia: matami, biały, opis wg zamówienia klienta, rodzaj montażu: zatrzaskiwanie na wysokie wpusty na tabliczki, do styków o szerokości: 6,2 mm, wielkość pola opisowego: 5,6 x 10,5 mm, Ilość pojedynczych tabliczek: 80

UCT-TM 6 - Oznacznik do zacisków

0828736

https://www.phoenixcontact.com/pl/produkty/0828736



Oznacznik do zacisków, Mata, biały, nieopisane, opisywany przy pomocy: TOPMARK NEO, TOPMARK LASER, BLUEMARK ID COLOR, BLUEMARK ID, BLUEMARK CLED, THERMOMARK PRIME, THERMOMARK CARD 2.0, THERMOMARK CARD, rodzaj montażu: mocowanie zatrzaskowe, do styków o szerokości: 6,2 mm, wielkość pola opisowego: 5,6 x 10,5 mm, Ilość pojedynczych tabliczek: 60

UCT-TM 6 CUS - Oznacznik do zacisków

0829602

https://www.phoenixcontact.com/pl/produkty/0829602



Oznacznik do zacisków, możliwość zamówienia: matami, biały, opis wg zamówienia klienta, rodzaj montażu: zatrzaskiwanie na wysokie wpusty na tabliczki, do styków o szerokości: 6,2 mm, wielkość pola opisowego: 5,6 x 10,5 mm, Ilość pojedynczych tabliczek: 60

ZBF 6:UNBEDRUCKT - Taśma oznaczników ponacinana, płaska

0808710

https://www.phoenixcontact.com/pl/produkty/0808710



Taśma oznaczników ponacinana, płaska, pasek, biały, nieopisane, opisywany przy pomocy: PLOTMARK, CMS-P1-PLOTTER, rodzaj montażu: mocowanie zatrzaskowe, do styków o szerokości: 6,2 mm, wielkość pola opisowego: 5,15 x 6,15 mm, Ilość pojedynczych tabliczek: 10

ZBF 6 CUS - Taśma oznaczników ponacinana, płaska

0825027

https://www.phoenixcontact.com/pl/produkty/0825027



Taśma oznaczników ponacinana, płaska, pasek, możliwość zamówienia: po pętli, biały, opis wg zamówienia klienta, rodzaj montażu: zatrzaskiwanie na płaskie wpusty na tabliczki, do styków o szerokości: 6,2 mm, wielkość pola opisowego: 5,15 x 6,15 mm, Ilość pojedynczych tabliczek: 10

UC-TMF 6 - Oznacznik do zacisków

0818140

https://www.phoenixcontact.com/pl/produkty/0818140



Oznacznik do zacisków, Mata, biały, nieopisane, opisywany przy pomocy: BLUEMARK ID COLOR, BLUEMARK ID, BLUEMARK CLED, PLOTMARK, CMS-P1-PLOTTER, rodzaj montażu: mocowanie zatrzaskowe, do styków o szerokości: 6,2 mm, wielkość pola opisowego: 5,6 x 5,1 mm, Ilość pojedynczych tabliczek: 80

UC-TMF 6 CUS - Oznacznik do zacisków

0824646

https://www.phoenixcontact.com/pl/produkty/0824646



Oznacznik do zacisków, możliwość zamówienia: matami, biały, opis wg zamówienia klienta, rodzaj montażu: zatrzaskiwanie na płaskie wpusty na tabliczki, do styków o szerokości: 6,2 mm, wielkość pola opisowego: 5,6 x 5,1 mm, Ilość pojedynczych tabliczek: 80

UCT-TMF 6 - Oznacznik do zacisków

0828746

https://www.phoenixcontact.com/pl/produkty/0828746



Oznacznik do zacisków, Mata, biały, nieopisane, opisywany przy pomocy: TOPMARK NEO, TOPMARK LASER, BLUEMARK ID COLOR, BLUEMARK ID, BLUEMARK CLED, THERMOMARK PRIME, THERMOMARK CARD 2.0, THERMOMARK CARD, rodzaj montażu: mocowanie zatrzaskowe, do styków o szerokości: 6,2 mm, wielkość pola opisowego: 5,4 x 4,7 mm, Ilość pojedynczych tabliczek: 60

UCT-TMF 6 CUS - Oznacznik do zacisków

0829665

https://www.phoenixcontact.com/pl/produkty/0829665



Oznacznik do zacisków, możliwość zamówienia: matami, biały, opis wg zamówienia klienta, rodzaj montażu: zatrzaskiwanie na płaskie wpusty na tabliczki, do styków o szerokości: 6,2 mm, wielkość pola opisowego: 5,4 x 4,7 mm, Ilość pojedynczych tabliczek: 60

ZBF 6,LGS:FORTL.ZAHLEN - Taśma oznaczników ponacinana, płaska

0808749

https://www.phoenixcontact.com/pl/produkty/0808749



Taśma oznaczników ponacinana, płaska, pasek, biały, opisany, zadrukowane wzdłuż: kolejne numery 1 ...10, 11 ...20 etc. do 91 ...100, rodzaj montażu: mocowanie zatrzaskowe, do styków o szerokości: 6,2 mm, wielkość pola opisowego: 5,15 x 6,15 mm, Ilość pojedynczych tabliczek: 10

ZBF 6,QR:FORTL.ZAHLEN - Taśma oznaczników ponacinana, płaska

0808765

https://www.phoenixcontact.com/pl/produkty/0808765

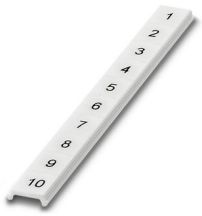

Taśma oznaczników ponacinana, płaska, pasek, biały, opisany, zadrukowane w poprzek: kolejne numery 1 ...10, 11 ...20 etc. do 91 ...100, rodzaj montażu: mocowanie zatrzaskowe, do styków o szerokości: 6,2 mm, wielkość pola opisowego: 5,15 x 6,15 mm, Ilość pojedynczych tabliczek: 10

ZBF 6,LGS:GERADE ZAHLEN - Taśma oznaczników ponacinana, płaska

0810834

https://www.phoenixcontact.com/pl/produkty/0810834



Taśma oznaczników ponacinana, płaska, pasek, biały, opisany, zadrukowane wzdłuż: kolejne numery parzyste 2 ... 20, 22 ... 40 itd. do 82 ... 100, rodzaj montażu: mocowanie zatrzaskowe, do styków o szerokości: 6,2 mm, wielkość pola opisowego: 5,15 x 6,15 mm, Ilość pojedynczych tabliczek: 10

PT 4/1P - Złączka przelotowa

3211937

https://www.phoenixcontact.com/pl/produkty/3211937

ZBF 6,LGS:UNGERADE ZAHLEN - Taśma oznaczników ponacinana, płaska

0810876

https://www.phoenixcontact.com/pl/produkty/0810876



Taśma oznaczników ponacinana, płaska, pasek, biały, opisany, zadrukowane wzdłuż: liczby nieparzyste 1-19, 21-39 etc. do 81-99, rodzaj montażu: mocowanie zatrzaskowe, do styków o szerokości: 6,2 mm, wielkość pola opisowego: 5,15 x 6,15 mm, Ilość pojedynczych tabliczek: 10

MPS-MT - Wtyczki probiercze

0201744

https://www.phoenixcontact.com/pl/produkty/0201744



Wtyczki probiercze, z przyłączem lutowanym do 1 mm^2 przekroju przewodu, liczba biegunów: 1, kolor: szary

MPS-IH WH - Tulejka izolująca

0201663

https://www.phoenixcontact.com/pl/produkty/0201663

Tulejka izolująca, kolor: biały



MPS-IH RD - Tulejka izolująca

0201676

https://www.phoenixcontact.com/pl/produkty/0201676

Tulejka izolująca, kolor: czerwone



MPS-IH BU - Tulejka izolująca

0201689

https://www.phoenixcontact.com/pl/produkty/0201689

Tulejka izolująca, kolor: niebieski

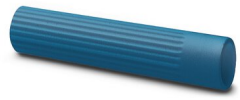

MPS-IH YE - Tulejka izolująca

0201692

https://www.phoenixcontact.com/pl/produkty/0201692

Tulejka izolująca, kolor: żółty



MPS-IH GN - Tulejka izolująca

0201702

https://www.phoenixcontact.com/pl/produkty/0201702

Tulejka izolująca, kolor: zielony



MPS-IH GY - Tulejka izolująca

0201728

https://www.phoenixcontact.com/pl/produkty/0201728

Tulejka izolująca, kolor: szary



MPS-IH BK - Tulejka izolująca

0201731

https://www.phoenixcontact.com/pl/produkty/0201731

Tulejka izolująca, kolor: czarny



ISH 4/0,5 - Tulejka izolująca

3002885

https://www.phoenixcontact.com/pl/produkty/3002885

Tulejka izolująca, kolor: szary



PT 4/1P - Złączka przelotowa

3211937

https://www.phoenixcontact.com/pl/produkty/3211937

ISH 4/1,0 - Tulejka izolująca

3002898

https://www.phoenixcontact.com/pl/produkty/3002898



Tulejka izolująca, kolor: czarny

PAI-4-FIX-5/6 BU - Adapter do testów

3035975

https://www.phoenixcontact.com/pl/produkty/3035975



Adapter pomiarowy 4 mm do złączek w podziałce 5,2 mm i 6,2 mm

PAI-4-FIX-5/6 OG - Adapter do testów

3035974

https://www.phoenixcontact.com/pl/produkty/3035974



Adapter pomiarowy 4 mm do złączek w podziałce 5,2 mm i 6,2 mm

PAI-4-FIX-5/6 YE - Adapter do testów

3035977

https://www.phoenixcontact.com/pl/produkty/3035977



Adapter pomiarowy 4 mm do złączek w podziałce 5,2 mm i 6,2 mm

PT 4/1P - Złączka przelotowa

3211937

https://www.phoenixcontact.com/pl/produkty/3211937

PAI-4-FIX-5/6 RD - Adapter do testów

3035976

https://www.phoenixcontact.com/pl/produkty/3035976



Adapter pomiarowy 4 mm do złączek w podziałce 5,2 mm i 6,2 mm

PAI-4-FIX-5/6 GN - Adapter do testów

3035978

https://www.phoenixcontact.com/pl/produkty/3035978



Adapter pomiarowy 4 mm do złączek w podziałce 5,2 mm i 6,2 mm

PAI-4-FIX-5/6 BK - Adapter do testów

3035980

https://www.phoenixcontact.com/pl/produkty/3035980



Adapter pomiarowy 4 mm do złączek w podziałce 5,2 mm i 6,2 mm

PAI-4-FIX-5/6 GY - Adapter do testów

3035982

https://www.phoenixcontact.com/pl/produkty/3035982



Adapter pomiarowy 4 mm do złączek w podziałce 5,2 mm i 6,2 mm

PT 4/1P - Złączka przelotowa

3211937

https://www.phoenixcontact.com/pl/produkty/3211937

PAI-4-FIX-5/6 VT - Adapter do testów

3035979

https://www.phoenixcontact.com/pl/produkty/3035979



Adapter pomiarowy 4 mm do złączek w podziałce 5,2 mm i 6,2 mm

PAI-4-FIX-5/6 BN - Adapter do testów

3035981

https://www.phoenixcontact.com/pl/produkty/3035981



Adapter pomiarowy 4 mm do złączek w podziałce 5,2 mm i 6,2 mm

PT 4/1P - Złączka przelotowa

3211937

https://www.phoenixcontact.com/pl/produkty/3211937

PAI-4-FIX-5/6 WH - Adapter do testów

3035983

https://www.phoenixcontact.com/pl/produkty/3035983



Adapter pomiarowy 4 mm do złączek w podziałce 5,2 mm i 6,2 mm

PS-6 - Wtyczki probiercze

3030996

https://www.phoenixcontact.com/pl/produkty/3030996



Wtyczki probiercze, Modułowe wtyki pomiarowe, liczba biegunów: 1, kolor: czerwone

PT 4/1P - Złączka przelotowa

3211937

https://www.phoenixcontact.com/pl/produkty/3211937

PS-6/2,3MM RD - Wtyczki probiercze

3038736

https://www.phoenixcontact.com/pl/produkty/3038736



Wtyczki probiercze, liczba biegunów: 1, kolor: czerwone

TMT 6 R - Oznacznik do zacisków

0816498

https://www.phoenixcontact.com/pl/produkty/0816498



Oznacznik do zacisków, Rolka, biały, nieopisane, opisywany przy pomocy: THERMOMARK ROLL 2.0, THERMOMARK ROLL, THERMOMARK ROLL X1, THERMOMARK ROLLMASTER 300/600, THERMOMARK X1.2, THERMOMARK S1.1, perforowany, rodzaj montażu: mocowanie zatrzaskowe, zatrzaskiwanie na płaskie wpusty na tabliczki, do styków o szerokości: 6,2 mm, wielkość pola opisowego: 6,35 x 6,15 mm, Ilość pojedynczych tabliczek: 16000

TMT 6 R CUS - Oznacznik do zacisków

0824488

https://www.phoenixcontact.com/pl/produkty/0824488



Oznacznik do zacisków, możliwość zamówienia: wierszami, biały, opis wg zamówienia klienta, rodzaj montażu: zatrzaskiwanie w nacięcie dla tabliczek uniwersalnych, zatrzaskiwanie na płaskie wpusty na tabliczki, do styków o szerokości: 6,2 mm, wielkość pola opisowego: 6,35 x 6,15 mm

TMT (EX9,5)R - Oznacznik do zacisków

0828295

https://www.phoenixcontact.com/pl/produkty/0828295



Oznacznik do zacisków, Rolka, biały, nieopisane, opisywany przy pomocy: THERMOMARK E.300 (D)/600 (D), THERMOMARK ROLL 2.0, THERMOMARK ROLL, THERMOMARK ROLL X1, THERMOMARK ROLLMASTER 300/600, THERMOMARK X1.2, rodzaj montażu: mocowanie zatrzaskowe, zatrzaskiwanie na wysokie wpusty na tabliczki, do styków o szerokości: 30000 mm, wielkość pola opisowego: 9,5 x 50000 mm, Ilość pojedynczych tabliczek: 1

PT 4/1P - Złączka przelotowa

3211937

https://www.phoenixcontact.com/pl/produkty/3211937

US-TM 100 - Oznacznik do zacisków

0829255

https://www.phoenixcontact.com/pl/produkty/0829255



Oznacznik do zacisków, Karta, biały, nieopisane, opisywany przy pomocy: BLUEMARK ID COLOR, BLUEMARK ID, THERMOMARK PRIME, THERMOMARK CARD 2.0, THERMOMARK CARD, rodzaj montażu: mocowanie zatrzaskowe, wielkość pola opisowego: 104 x 9,8 mm, Ilość pojedynczych tabliczek: 13

PP-H 4/ 1 - Wtyk

3212010

https://www.phoenixcontact.com/pl/produkty/3212010



Wtyk, napięcie znamionowe: 800 V, prąd znamionowy: 32 A, ilość przyłączy: 1, liczba biegunów: 1, rodzaj przyłącza: zaciski Push-in, 1. -poziomowe przyłącze z lewej, Przekrój znamionowy: 4 mm^2, przekrój: 0,2 mm^2 - 6 mm^2, rodzaj montażu: Montaż wtykowy, kolor: szary

PT 4/1P - Złączka przelotowa

3211937

https://www.phoenixcontact.com/pl/produkty/3211937

PP-H 4/ 2 - Wtyk

3212016

https://www.phoenixcontact.com/pl/produkty/3212016



Wtyk, napięcie znamionowe: 800 V, prąd znamionowy: 32 A, ilość przyłączy: 2, liczba biegunów: 2, rodzaj przyłącza: zaciski Push-in, 1. -poziomowe przyłącze z lewej, Przekrój znamionowy: 4 mm^2, przekrój: 0,2 mm^2 - 6 mm^2, kolor: szary

PP-H 4/ 3 - Wtyk

3212022

https://www.phoenixcontact.com/pl/produkty/3212022



Wtyk, napięcie znamionowe: 800 V, prąd znamionowy: 32 A, ilość przyłączy: 3, liczba biegunów: 3, rodzaj przyłącza: zaciski Push-in, 1. -poziomowe przyłącze z lewej, Przekrój znamionowy: 4 mm^2, przekrój: 0,2 mm^2 - 6 mm^2, kolor: szary

PT 4/1P - Złączka przelotowa

3211937

https://www.phoenixcontact.com/pl/produkty/3211937

PP-H 4/ 4 - Wtyk

3212029

https://www.phoenixcontact.com/pl/produkty/3212029



Wtyk, napięcie znamionowe: 800 V, prąd znamionowy: 32 A, ilość przyłączy: 4, liczba biegunów: 4, rodzaj przyłącza: zaciski Push-in, 1. -poziomowe przyłącze z lewej, Przekrój znamionowy: 4 mm^2, przekrój: 0,2 mm^2 - 6 mm^2, rodzaj montażu: Montaż wtykowy, kolor: szary

PP-H 4/ 5 - Wtyk

3212035

https://www.phoenixcontact.com/pl/produkty/3212035



Wtyk, napięcie znamionowe: 800 V, prąd znamionowy: 32 A, ilość przyłączy: 5, liczba biegunów: 5, rodzaj przyłącza: zaciski Push-in, 1. -poziomowe przyłącze z lewej, Przekrój znamionowy: 4 mm^2, przekrój: 0,2 mm^2 - 6 mm^2, kolor: szary

PT 4/1P - Złączka przelotowa

3211937

https://www.phoenixcontact.com/pl/produkty/3211937

PP-H 4/ 6 - Wtyk

3212041

https://www.phoenixcontact.com/pl/produkty/3212041



Wtyk, napięcie znamionowe: 800 V, prąd znamionowy: 32 A, ilość przyłączy: 6, liczba biegunów: 6, rodzaj przyłącza: zaciski Push-in, 1. -poziomowe przyłącze z lewej, Przekrój znamionowy: 4 mm^2, przekrój: 0,2 mm^2 - 6 mm^2, rodzaj montażu: Montaż wtykowy, kolor: szary

PP-H 4/ 7 - Wtyk

3212048

https://www.phoenixcontact.com/pl/produkty/3212048



Wtyk, napięcie znamionowe: 800 V, prąd znamionowy: 32 A, ilość przyłączy: 7, liczba biegunów: 7, rodzaj przyłącza: zaciski Push-in, 1. -poziomowe przyłącze z lewej, Przekrój znamionowy: 4 mm^2, przekrój: 0,2 mm^2 - 6 mm^2, kolor: szary

PT 4/1P - Złączka przelotowa

3211937

https://www.phoenixcontact.com/pl/produkty/3211937

PP-H 4/ 8 - Wtyk

3212054

https://www.phoenixcontact.com/pl/produkty/3212054



Wtyk, napięcie znamionowe: 800 V, prąd znamionowy: 32 A, ilość przyłączy: 8, liczba biegunów: 8, rodzaj przyłącza: zaciski Push-in, 1. -poziomowe przyłącze z lewej, Przekrój znamionowy: 4 mm^2, przekrój: 0,2 mm^2 - 6 mm^2, kolor: szary

PP-H 4/ 9 - Wtyk

3212061

https://www.phoenixcontact.com/pl/produkty/3212061



Wtyk, napięcie znamionowe: 800 V, prąd znamionowy: 32 A, ilość przyłączy: 9, liczba biegunów: 9, rodzaj przyłącza: zaciski Push-in, 1. -poziomowe przyłącze z lewej, Przekrój znamionowy: 4 mm^2, przekrój: 0,2 mm^2 - 6 mm^2, kolor: szary

PT 4/1P - Złączka przelotowa

3211937

https://www.phoenixcontact.com/pl/produkty/3211937

PP-H 4/10 - Wtyk

3212067

https://www.phoenixcontact.com/pl/produkty/3212067



Wtyk, napięcie znamionowe: 800 V, prąd znamionowy: 32 A, ilość przyłączy: 10, liczba biegunów: 10, rodzaj przyłącza: zaciski Push-in, 1. -poziomowe przyłącze z lewej, Przekrój znamionowy: 4 mm^2, przekrój: 0,2 mm^2 - 6 mm^2, kolor: szary

PP-H 4/11 - Wtyk

3212074

https://www.phoenixcontact.com/pl/produkty/3212074



Wtyk, napięcie znamionowe: 800 V, prąd znamionowy: 32 A, ilość przyłączy: 11, liczba biegunów: 11, rodzaj przyłącza: zaciski Push-in, 1. -poziomowe przyłącze z lewej, Przekrój znamionowy: 4 mm^2, przekrój: 0,2 mm^2 - 6 mm^2, kolor: szary

PT 4/1P - Złączka przelotowa

3211937

https://www.phoenixcontact.com/pl/produkty/3211937

PP-H 4/ 1 BU - Wtyk

3212077

https://www.phoenixcontact.com/pl/produkty/3212077



Wtyk, napięcie znamionowe: 800 V, prąd znamionowy: 32 A, ilość przyłączy: 1, liczba biegunów: 1, rodzaj przyłącza: zaciski Push-in, 1. -poziomowe przyłącze z lewej, Przekrój znamionowy: 4 mm^2, przekrój: 0,2 mm^2 - 6 mm^2, kolor: niebieski

PP-H 4/12 - Wtyk

3212080

https://www.phoenixcontact.com/pl/produkty/3212080



Wtyk, napięcie znamionowe: 800 V, prąd znamionowy: 32 A, ilość przyłączy: 12, liczba biegunów: 12, rodzaj przyłącza: zaciski Push-in, 1. -poziomowe przyłącze z lewej, Przekrój znamionowy: 4 mm^2, przekrój: 0,2 mm^2 - 6 mm^2, kolor: szary

PT 4/1P - Złączka przelotowa

3211937

https://www.phoenixcontact.com/pl/produkty/3211937

PP-H 4/13 - Wtyk

3212087

https://www.phoenixcontact.com/pl/produkty/3212087



Wtyk, napięcie znamionowe: 800 V, prąd znamionowy: 32 A, ilość przyłączy: 13, liczba biegunów: 13, rodzaj przyłącza: zaciski Push-in, 1. -poziomowe przyłącze z lewej, Przekrój znamionowy: 4 mm^2, przekrój: 0,2 mm^2 - 6 mm^2, kolor: szary

PP-H 4/ 1 GNYE - Wtyk

3212088

https://www.phoenixcontact.com/pl/produkty/3212088



Wtyk, napięcie znamionowe: 800 V, prąd znamionowy: 32 A, ilość przyłączy: 1, liczba biegunów: 1, rodzaj przyłącza: zaciski Push-in, 1. -poziomowe przyłącze z lewej, Przekrój znamionowy: 4 mm^2, przekrój: 0,2 mm^2 - 6 mm^2, kolor: zielono-żółty

PT 4/1P - Złączka przelotowa

3211937

https://www.phoenixcontact.com/pl/produkty/3211937

PP-H 4/14 - Wtyk

3212093

https://www.phoenixcontact.com/pl/produkty/3212093



Wtyk, napięcie znamionowe: 800 V, prąd znamionowy: 32 A, ilość przyłączy: 14, liczba biegunów: 14, rodzaj przyłącza: zaciski Push-in, 1. -poziomowe przyłącze z lewej, Przekrój znamionowy: 4 mm^2, przekrój: 0,2 mm^2 - 6 mm^2, kolor: szary

PP-H 4/15 - Wtyk

3212100

https://www.phoenixcontact.com/pl/produkty/3212100



Wtyk, napięcie znamionowe: 800 V, prąd znamionowy: 32 A, ilość przyłączy: 15, liczba biegunów: 15, rodzaj przyłącza: zaciski Push-in, 1. -poziomowe przyłącze z lewej, Przekrój znamionowy: 4 mm^2, przekrój: 0,2 mm^2 - 6 mm^2, kolor: szary

PT 4/1P - Złączka przelotowa

3211937

https://www.phoenixcontact.com/pl/produkty/3211937

PP-H 4/ 1-L - Wtyk

3211948

https://www.phoenixcontact.com/pl/produkty/3211948



Wtyk, napięcie znamionowe: 800 V, prąd znamionowy: 32 A, ilość przyłączy: 1, liczba biegunów: 1, rodzaj przyłącza: zaciski Push-in, 1. -poziomowe przyłącze z lewej, Przekrój znamionowy: 4 mm^2, przekrój: 0,2 mm^2 - 6 mm^2, kolor: szary

PP-H 4/ 1-L BU - Wtyk

3211951

https://www.phoenixcontact.com/pl/produkty/3211951



Wtyk, napięcie znamionowe: 800 V, prąd znamionowy: 32 A, ilość przyłączy: 1, liczba biegunów: 1, rodzaj przyłącza: zaciski Push-in, 1. -poziomowe przyłącze z lewej, Przekrój znamionowy: 4 mm^2, przekrój: 0,2 mm^2 - 6 mm^2, kolor: niebieski

PT 4/1P - Złączka przelotowa

3211937

https://www.phoenixcontact.com/pl/produkty/3211937

PP-H 4/ 1-L GNYE - Wtyk

3211958

https://www.phoenixcontact.com/pl/produkty/3211958



Wtyk, napięcie znamionowe: 800 V, prąd znamionowy: 32 A, ilość przyłączy: 1, liczba biegunów: 1, rodzaj przyłącza: zaciski Push-in, 1. -poziomowe przyłącze z lewej, Przekrój znamionowy: 4 mm^2, przekrój: 0,2 mm^2 - 6 mm^2, kolor: zielono-żółty

PP-H 4/ 1-M BU - Wtyk

3211964

https://www.phoenixcontact.com/pl/produkty/3211964



Wtyk, napięcie znamionowe: 800 V, prąd znamionowy: 32 A, ilość przyłączy: 1, liczba biegunów: 1, rodzaj przyłącza: zaciski Push-in, 1. -poziomowe przyłącze z lewej, Przekrój znamionowy: 4 mm^2, przekrój: 0,2 mm^2 - 6 mm^2, kolor: niebieski

PT 4/1P - Złączka przelotowa

3211937

https://www.phoenixcontact.com/pl/produkty/3211937

PP-H 4/ 1-M - Wtyk

3211965

https://www.phoenixcontact.com/pl/produkty/3211965



Wtyk, napięcie znamionowe: 800 V, prąd znamionowy: 32 A, ilość przyłączy: 1, liczba biegunów: 1, rodzaj przyłącza: zaciski Push-in, 1. -poziomowe przyłącze z lewej, Przekrój znamionowy: 4 mm^2, przekrój: 0,2 mm^2 - 6 mm^2, kolor: szary

PP-H 4/ 1-M GNYE - Wtyk

3211971

https://www.phoenixcontact.com/pl/produkty/3211971



Wtyk, napięcie znamionowe: 800 V, prąd znamionowy: 32 A, ilość przyłączy: 1, liczba biegunów: 1, rodzaj przyłącza: zaciski Push-in, 1. -poziomowe przyłącze z lewej, Przekrój znamionowy: 4 mm^2, przekrój: 0,2 mm^2 - 6 mm^2, kolor: zielono-żółty

PT 4/1P - Złączka przelotowa

3211937

https://www.phoenixcontact.com/pl/produkty/3211937

PP-H 4/ 1-R - Wtyk

3211977

https://www.phoenixcontact.com/pl/produkty/3211977



Wtyk, napięcie znamionowe: 800 V, prąd znamionowy: 32 A, ilość przyłączy: 1, liczba biegunów: 1, rodzaj przyłącza: zaciski Push-in, 1. -poziomowe przyłącze z lewej, Przekrój znamionowy: 4 mm^2, przekrój: 0,2 mm^2 - 6 mm^2, kolor: szary

PP-H 4/ 1-R BU - Wtyk

3211980

https://www.phoenixcontact.com/pl/produkty/3211980



Wtyk, napięcie znamionowe: 800 V, prąd znamionowy: 32 A, ilość przyłączy: 1, liczba biegunów: 1, rodzaj przyłącza: zaciski Push-in, 1. -poziomowe przyłącze z lewej, Przekrój znamionowy: 4 mm^2, przekrój: 0,2 mm^2 - 6 mm^2, kolor: niebieski

PT 4/1P - Złączka przelotowa

3211937

https://www.phoenixcontact.com/pl/produkty/3211937

PP-H 4/ 1-R GNYE - Wtyk

3211987

https://www.phoenixcontact.com/pl/produkty/3211987



Wtyk, napięcie znamionowe: 800 V, prąd znamionowy: 32 A, ilość przyłączy: 1, liczba biegunów: 1, rodzaj przyłącza: zaciski Push-in, 1. -poziomowe przyłącze z lewej, Przekrój znamionowy: 4 mm^2, przekrój: 0,2 mm^2 - 6 mm^2, kolor: zielono-żółty

PROJECT COMPLETE - Oprogramowanie

1050453

https://www.phoenixcontact.com/pl/produkty/1050453



Intuicyjne oprogramowanie do projektowania i drukowania służy do projektowania listew ze złączkami oraz profesjonalnego opisywania oznaczników do złączek szynowych, przewodów, kabli, urządzeń i instalacji. Oprogramowanie można pobrać w Internecie

Phoenix Contact 2023 © - Wszelkie prawa zastrzeżone
https://www.phoenixcontact.com

PHOENIX CONTACT Sp. z o.o.
ul. Bierutowska 57-59, Budynek nr 3/A
51-317 Wrocław
71/ 39 80 410
pxcpl@phoenixcontact.pl