Arkusz danych produktu

Specyfikacje

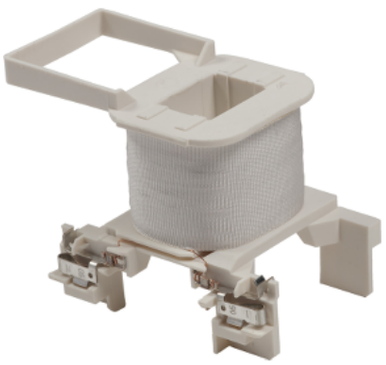

Cewka do stycznika TeSys D 40-65A 208VAC

LXD3LE7

Produkt niedostępny od: 04 październik 2022

Wycofany

Parametry podstawowe

Gama produktów	TeSys
Typ produktu lub komponentu	Cewka stycznika
Skrócona nazwa urządzenia	LXD3
Rodzaj napięcia sterującego	AC w 60 Hz
Napięcie sterujące [Uc]	208 V prąd przemienny (AC) 60 Hz
Średnie rezystancja	105 om w 20 °C
Indukcyjność obwodu zamkniętego	6,22 H
Zgodność produktu	LC1D40A...D80A LC2D40A...D80A LC1DT60A...DT80A
Trwałość mechaniczna	6 Mcykli
Maximum operating rate	3600 cykl/h w <60 °C

Parametry uzupełniające

Technologia cewki	Bez wbudowanego modułu ogranicznika przepięć
Zakres napięcia sterującego	Zniknięcie, odcięcie: 0,3...0,6 Uc w 60 Hz 60 °C) Eksploatacyjny: 0.85...1.1 Uc w 60 Hz 60 °C)
Pobór mocy przyciąganie w VA	160 VA 60 Hz 0,75 20 °C)
Pobór mocy przy podtrzymaniu w VA	15 VA 60 Hz 0,3 20 °C)
Rozpraszanie ciepła	4…5 W w 60 Hz

Środowisko pracy

Temperatura otoczenia dla pracy urządzenia	-5…60 °C
Masa produktu	0,07 kg

Jednostka opakowania

Jednostka miary opakowania 1	PCE
Ilość jednostek w opakowaniu 1	1
Wysokość opakowania 1	5,600 cm

Wyłączenie odpowiedzialności: Niniejsza dokumentacja nie pełni funkcji zastępczej i nie powinna być wykorzystywana do określenia niezawodności lub przydatności opisanych w niej produktów do konkretnych zastosowań użytkownika

Szerokość opakowania 1	5,600 cm
Długość opakowania 1	9,600 cm
Waga opakowania 1	124,000 g
Jednostka miary opakowania 2	S01
Ilość jednostek w opakowaniu 2	12
Wysokość opakowania 2	15 cm
Szerokość opakowania 2	15 cm
Długość opakowania 2	40 cm
Waga opakowania 2	1,688 kg
Jednostka miary opakowania 3	P06
Ilość jednostek w opakowaniu 3	384
Wysokość opakowania 3	75,000 cm
Szerokość opakowania 3	80,000 cm
Długość opakowania 3	60,000 cm
Waga opakowania 3	62,016 kg

Oferta zrównoważonego rozwoju

Rozporządzenie REACh	Deklaracja REACh
Bez SVHC REACh	Tak
Europejska dyrektywa RoHS	Zgodność z pro-active (produkt poza zakresem obowiązywania dyrektywy UE RoHS) Europejska deklaracja RoHS
Bez toksycznych metali ciężkich	Tak
Bez rtęci	Tak
Norma RoHS Chiny	Dyrektywa RoHS Chiny Pro-aktywna dyrektywa RoHS Chiny (poza zakresem prawnym RoHS Chiny)
Informacje na temat zwolnienia z RoHS	Tak
Bez PVC	Tak

Warunki gwarancji

Gwarancja	18 miesięcy

Zalecane zamienniki