Arkusz danych produktu

Specyfikacje

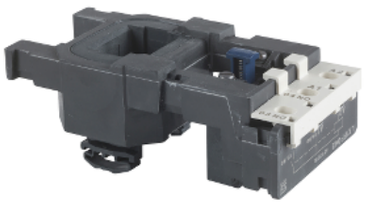

Cewka do stycznika TeSys F 220/230VAC 50Hz

LX1FF220

Parametry podstawowe

Gama produktów	TeSys
Typ produktu lub komponentu	Cewka stycznika
Skrócona nazwa urządzenia	LX1FF
Zgodność gamy	TeSys TeSys F LC1F stycznik
Zgodność produktu	LC1F150 LC1F115
Rodzaj napięcia sterującego	AC w 50/60 Hz
Napięcie sterujące [Uc]	220...230 V prąd przemienny (AC) 50 Hz 265...277 V prąd przemienny (AC) 60 Hz
Indukcyjność obwodu zamkniętego	3,44 H
Średnie rezystancja	28,1 om w 20 °C
Czas pracy	23...35 ms zamykanie 5...15 ms otwieranie
Twałość mechaniczna	10 Mcykli
Maximum operating rate	2400 cykl/h w <55 °C

Parametry uzupełniające

Technologia cewki	Bez wbudowanego modułu ogranicznika przepięć
Zakres napięcia sterującego	Zniknięcie, odcięcie: 0,35...0,55 Uc 50/60 Hz 55 °C) Eksploatacyjny: 0.85...1.1 Uc 50/60 Hz 55 °C)
Pobór mocy przyciąganie w VA	550 VA 50 Hz 0,3 20 °C) 660 VA 60 Hz 0,3 20 °C)
Pobór mocy przy podtrzymaniu w VA	45 VA 50 Hz 0,3 20 °C) 55 VA 60 Hz 0,3 20 °C)
Rozpraszanie ciepła	12…16 W w 50/60 Hz

Środowisko pracy

Temperatura otoczenia dla pracy urządzenia	-5…55 °C
Masa produktu	0,43 kg

Wyłączenie odpowiedzialności: Niniejsza dokumentacja nie pełni funkcji zastępczej i nie powinna być wykorzystywana do określenia niezawodności lub przydatności opisanych w niej produktów do konkretnych zastosowań użytkownika

Jednostka opakowania

Jednostka miary opakowania 1	PCE
Ilość jednostek w opakowaniu 1	1
Wysokość opakowania 1	7 cm
Szerokość opakowania 1	8 cm
Długość opakowania 1	16 cm
Waga opakowania 1	494 g

Oferta zrównoważonego rozwoju

Stan trwałej oferty	Produkt Green Premium
Rozporządzenie REACh	Deklaracja REACh
Bez SVHC REACh	Tak
Europejska dyrektywa RoHS	Zgodność z pro-active (produkt poza zakresem obowiązywania dyrektywy UE RoHS) Europejska deklaracja RoHS
Bez toksycznych metali ciężkich	Tak
Bez rtęci	Tak
Norma RoHS Chiny	Dyrektywa RoHS Chiny
Informacje na temat zwolnienia z RoHS	Tak
Ujawnienie informacji o wpływie na środowisko	Środowiskowy profil produktu
Kulistość – profil	Informacja o żywotności

Warunki gwarancji

Gwarancja	18 miesięcy

Zalecane zamienniki