Karta charakterystyki technicznej

Taśma montażowa perforowana, z powłoką z tworzywa sztucznego
Nr kat. 1475902



Taśma montażowa perforowana z płaszczem z tworzywa PE.

St	stal
FSK	cynkowany taśmowo / powłoka z tworzywa sztucznego

Dane podstawowe

Nr kat.	1475902
Typ	MZ024 PE I 14
Wymiar	13,5x2mm
Kolor	czarny
Materiał	Stal
Skrót materiału	St
Powierzchnia	cynkowany taśmowo / powłoka z tworzywa sztucznego
Powierzchnia według DIN	DIN EN 10346
Powierzchnia skrót	FSK
Najmniejsza jednostka sprzedazy (MOQ)	1 szt.
Waga	64,60 kg/100 szt.

Dane techniczne

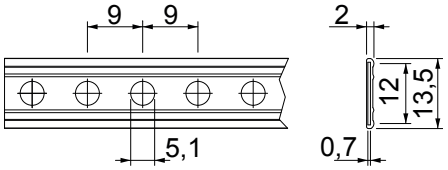

Wymiar A	9,00 mm
Wymiar b	12,00 mm
Wymiar b1	13,50 mm
Wymiar d	5,10 mm
Wymiar t	0,70 mm
Wymiar t1	2,00 mm
Wymiar	13,5 x 2 mm
Wykonanie	perforowany
Wielkość:	I
Bezhalogenowy	☑
Średnica otworu	5,10 mm
Rolka	10,00 m
Perforacja	okrągła