Kontakt-Simon S.A.
43-500 Czechowice-Dziedzice, ul. Bestwińska 21
tel.: 32 32 46 300, faks: 32 32 46 331
e-mail: info@kontakt-simon.com.pl
www.kontakt-simon.com.pl

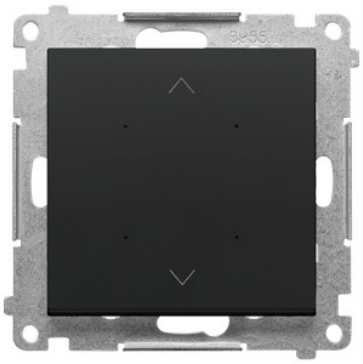

TEZ1W.01/149

Sterownik przyciskowy SHUTTER [Wi-Fi], czarny mat

Seria	Simon 55
Nazwa produktu/Rodzaj	sterownik przyciskowy, SHUTTER, [Wi-Fi]
Kolor	czarny mat
Typ produktu	moduł
Napięcie znamionowe	230 V
Rodzaj podłączenia / Typ zacisku	zaciski śrubowe
Stopień ochrony IP	IP20
Podświetlenie	tak
Zużycie energii	< 1 W
Standard komunikacji	IEEE 802.11b/g/n (20 MHz), kompatybilny z WiFi, µWiFi
Rodz, tansmisji	dwukierunkowa, szyfrowana
Częstotliwość transmisji	2,401-2,483 GHz
Kompatybilne urządzenia i systemy	Android, Apple iPhone, iPad Mini, komputery i urządzenia mobilne HTML5
Sterowanie z aplikacji	wBox Lite, wBox by blebox.eu
Max obciążenie	2x5 A
Max moc częstotliwości radiowej	19,98 dBm EIRP

Klasa ETIM	EC000615 Sterownik żaluzjowy
Nadruk/Piktogram	symbol „żaluzje”
Rodzaj materiału	tworzywo sztuczne, PC, bezhalogenowe
Wykończenie powierzchni	matowe
Sposób montażu [ETIM]	montaż podtynkowy
Sposób mocowania	pazurki / wkręty
Wysokość produktu	75 mm
Szerokość produktu	75 mm
Głębokość wbudowania	31 mm
Metoda eksploatacji/Sposób działania	przycisk
Ilość klawiszy / dźwigni	1
Sterowanie mechaniczne	tak
montaż	podtynkowy

Ilość w opakowaniu zbiorczym	10
Jednostka miary	szt.
EAN opakowanie jednostkowe	5902787891299
Typ opak. jedn.	pudełko zamykane
Wys. opak. jedn.	5,5 cm
Szer. opak. jedn.	10 cm
Dł. opak. jedn.	10 cm
Waga jedn.	0,114 kg
Typ opak. zbiorczego	pudełko zamykane
Wys. opak. zbiorczego	10 cm
Szer. opak. zbiorczego	19 cm
Dł. opak. zbiorczego	29 cm