TRJ...H60 Trójnik redukcyjny

1,0 Grubość blachy: 1,0 mm

E-90 System E-90

Informacje

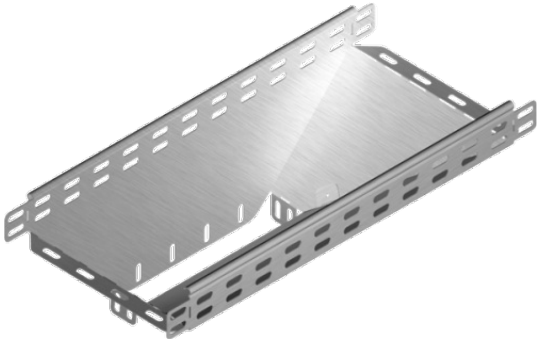

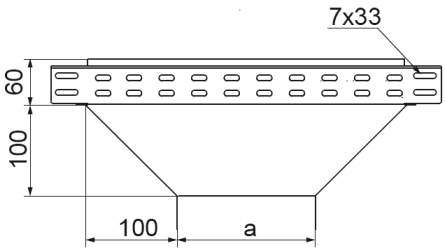

Zastosowanie
Rozgałęzienie trasy kablowej.

Uwaga
Zintegrowane łączniki. Montaż nie wymaga stosowania dodatkowych łączników.

Materiał
S - stal cynkowana met. Sendzimira PN-EN 10346:2015-09
Na zamówienie:
F - stal cynkowana metodą zanurzeniową PN-EN ISO 1461:2023-02
E - stal nierdzewna
L - lakierowanie w standardowej palecie RAL

Dodatkowe informacje
- montaż śrubami SGKM6x12 lub SGM6x12.

Wersje

Symbol	Numer katalogowy	Wymiar a (mm)	Waga 1 szt. (kg)	Ilość (szt.)
TRJ50H60	163323	50	0,62	1
TRJ100H60	168610	100	0,95	1
TRJ150H60	168615	150	1,38	1
TRJ200H60	168620	200	1,83	1
TRJ300H60	168630	300	2,77	1