# XTV 6-TWIN BU - Złączka przelotowa

1329506

https://www.phoenixcontact.com/pl/produkty/1329506

Dane zawarte w tym dokumencie PDF zostały wygenerowane z naszego katalogu online. Kompletne dane znajdują się w dokumentacji użytkownika. Obowiązują ogólne warunki użytkowania dla materiałów pobieranych.

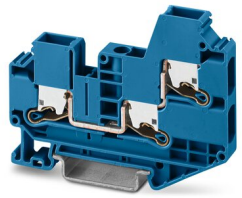

Złączka przelotowa, napięcie znamionowe: 1000 V, prąd znamionowy: 41 A, ilość przyłączy: 3, liczba biegunów: 1, rodzaj przyłącza: Przyłącze Push-X, Przekrój znamionowy: 6 $mm^2$, przekrój: 0,5 $mm^2$ - 10 $mm^2$, rodzaj montażu: NS 35/7,5, NS 35/15, kolor: niebieski

## Korzyści

- Szybkie przyłączanie przewodów każdego rodzaju bez wysiłku dzięki naprężonej sprężynie stykowej
- Wysoka elastyczność przy wsuwaniu przewodów umożliwia łatwe przyłączanie przewodu z tulejką lub bez tulejki
- Czytelne przyłącze przewodu dzięki przyłączaniu z boku i jednoznacznej pozycji przycisku
- Łatwy dostęp do informacji – Kod QR na złączce szynowej zapewnia dostęp do wszystkich ważnych informacji na temat produktu
- Złączki szynowe z przyłączem Push-X są częścią systemu COMPLETE line

## Dane handlowe

| | |
|---|---|
| Numer artykułu | 1329506 |
| Jednostka opakowania | 50 Szt. |
| Minimalne zamówienie | 50 Szt. |
| Klucz sprzedaży | BE2512 |
| Klucz produktu | BE2512 |
| GTIN | 4063151621490 |
| Waga jednej sztuki (z opakowaniem) | 25 g |
| Waga jednej sztuki (bez opakowania) | 25 g |
| Numer taryfy celnej | 85369010 |
| Kraj pochodzenia | CN |

## Dane techniczne

### Wskazówki

Informacje ogólne

| | |
|---|---|
| Wskazówka | Maksymalny prąd obciążenia nie może przekraczać prądu całkowitego wszystkich podłączonych przewodów. |

### Właściwości produktu

| | |
|---|---|
| Typ produktu | Złączka przelotowa |
| Liczba biegunów | 1 |
| Zakres stosowania | Kolejnictwo |
| | Budowa maszyn |
| | Budowa instalacji |
| Ilość przyłączy | 3 |
| Liczba rzędów | 1 |

Właściwości izolacji

| | |
|---|---|
| Kategoria przepięciowa | III |
| Stopień zabrudzenia | 3 |

### Parametry elektryczne

| | |
|---|---|
| Znamionowe napięcie udarowe | 8 kV |
| Maksymalna utrata mocy w warunkach znamionowych | 1,31 W |

### Dane przyłączeniowe

| | |
|---|---|
| Liczba przyłączy na poziom | 3 |
| Przekrój znamionowy | 6 mm² |
| Długość odizolowania | 10 mm ... 12 mm |
| sonda wzorcowa | A5 |
| | B4 |
| Przyłącze według normy | IEC 60947-7-1 |
| Przekrój przewodu sztywnego | 0,5 mm² ... 10 mm² |
| przekrój przewodu AWG | 20 ... 8 (przeliczone według IEC) |
| Przekrój przewodu, linka | 1,5 mm² ... 10 mm² |
| Przekrój przewodu linki [AWG] | 14 ... 8 (przeliczone według IEC) |
| Przekrój przewodu linki (tulejka bez izolacji z tworzywa sztucznego) | 1,5 mm² ... 6 mm² |
| Przekrój przewodu linki (tulejka z izolacją z tworzywa sztucznego) | 1,5 mm² ... 6 mm² |
| 2 przewody o takim samym przekroju z tulejką TWIN z tworzywa sztucznego | 1,5 mm² ... 4 mm² |
| Prąd znamionowy | 41 A |
| Maksymalny prąd obciążenia | 52 A (Przy przekroju przewodu 10 mm², drut) |
| Napięcie znamionowe | 1000 V |
| Przekrój znamionowy | 6 mm² |

## Wymiary

| | |
|---|---|
| Szerokość | 8,2 mm |
| Szer. pokrywy | 2,2 mm |
| Wysokość | 76,7 mm |
| Głębokość | 57,6 mm |
| Głębokość na NS 35/7,5 | 59,1 mm |
| Głębokość na NS 35/15 | 66,6 mm |

## Dane materiału

| | |
|---|---|
| Kolor | niebieski |
| Klasa palności wg UL 94 | V0 |
| Grupa materiału izolacyjnego | I |
| Materiał izolacyjny | PA |
| Statyczne zastosowanie materiału izolacyjnego w zimnie | -60 °C |
| Względny wskaźnik temperatury izolacji (Elec., UL 746 B) | 130 °C |
| Ochrona przeciwpożarowa pojazdów szynowych (DIN EN 45545-2) R22 | HL 1 - HL 3 |
| Ochrona przeciwpożarowa pojazdów szynowych (DIN EN 45545-2) R23 | HL 1 - HL 3 |
| Ochrona przeciwpożarowa pojazdów szynowych (DIN EN 45545-2) R24 | HL 1 - HL 3 |
| Ochrona przeciwpożarowa pojazdów szynowych (DIN EN 45545-2) R26 | HL 1 - HL 3 |
| Palność powierzchni NFPA 130 (ASTM E 162) | wynik pozytywny |
| Gęstość optyczna gazów spalinowych NFPA 130 (ASTM E 662) | wynik pozytywny |
| Toksyczność gazów spalinowych NFPA 130 (SMP 800C) | wynik pozytywny |

## Badania elektryczne

### Badanie napięciem udarowym

| | |
|---|---|
| Wynik | Badanie zakończone wynikiem pozytywnym |

### Badanie nagrzewania

| | |
|---|---|
| Wymagane sprawdzanie przyrostów temperatury | Wzrost temp. ≤ 45 K |
| Wynik | Badanie zakończone wynikiem pozytywnym |
| Badanie prądem krótkotrwałym wytrzymywanym 6 mm² | 0,72 kA |
| Wynik | Badanie zakończone wynikiem pozytywnym |

### Wytrzymałość elektryczna o częstotliwości roboczej

| | |
|---|---|
| Napięcie probiercze wartość zadania | 2,2 kV |
| Wynik | Badanie zakończone wynikiem pozytywnym |

## Parametry mechaniczne

### Dane mechaniczne

| | |
|---|---|
| Otw. ściana bocz. | tak |

## Próby mechaniczne

Wytrzymałość mechaniczna

| | |
|---|---|
| Wynik | Badanie zakończone wynikiem pozytywnym |

Mocowanie na nośniku

| | |
|---|---|
| Wynik | Badanie zakończone wynikiem pozytywnym |

Próba uszkodzenia i poluzowania przewodu

| | |
|---|---|
| Prędkość kątowa | 9 U/min |
| obroty | 135 |
| Przekrój przewodu/waga | 0,5 mm² / 0,3 kg |
| | 6 mm² / 1,4 kg |
| | 10 mm² / 2 kg |
| Wynik | Badanie zakończone wynikiem pozytywnym |

## Warunki środowiskowe i żywotność

Starzenie

| | |
|---|---|
| Cykle temp. | 192 |
| | 192 |
| Wynik | Badanie zakończone wynikiem pozytywnym |
| | Badanie zakończone wynikiem pozytywnym |

Próba płomieniem igłowym

| | |
|---|---|
| Czas działania | 30 s |
| Wynik | Badanie zakończone wynikiem pozytywnym |

Wibracje przypadkowe szerokopasmowe

| | |
|---|---|
| Specyfikacja pomiarowa | DIN EN 50155 (VDE 0115-200):2022-06 |
| Zakres | Badanie trwałości kategoria 2, na wózku |
| Częstotliwość | $f_1$ = 5 Hz do $f_2$ = 250 Hz |
| Poziom ASD | 6,12 (m/s²)²/Hz |
| Przyspieszenie | 3,12g |
| Czas pomiaru na oś | 5 h |
| Kierunki pomiaru | Oś X, Y i Z |
| Wynik | Badanie zakończone wynikiem pozytywnym |

Udary

| | |
|---|---|
| Specyfikacja pomiarowa | DIN EN 50155 (VDE 0115-200):2022-06 |
| Rodzaj udaru | Półsinusioda |
| Przyspieszenie | 30g |
| Czas trwania udaru | 18 ms |
| Liczba udarów w każdym kierunku | 3 |
| Kierunki pomiaru | Oś X, Y i Z (dod. i uj.) |
| Wynik | Badanie zakończone wynikiem pozytywnym |

Warunki otoczenia

| | |
|---|---|
| Temperatura otoczenia (praca) | -60 °C ... 105 °C (maks. krótkotrwała temperatura robocza patrz RTI Elec.) |
| Temperatura otoczenia (składowanie/transport) | -25 °C ... 60 °C (krótkotrwale, nie powyżej 24 h, -60 °C do +70°C) |
| Temperatura otoczenia (montaż) | -5 °C ... 70 °C |
| Temperatura otoczenia (aktywacja) | -5 °C ... 70 °C |
| Dopuszczalna wilgotność powietrza (składowanie/transport) | 30 % ... 70 % |

## Normy i przepisy

| | |
|---|---|
| Przyłącze według normy | IEC 60947-7-1 |

## Montaż

| | |
|---|---|
| Sposób montażu | NS 35/7,5 |
| | NS 35/15 |

## Rysunki

Schemat



## Dopuszczenia

To download certificates, visit the product detail page: https://www.phoenixcontact.com/pl/produkty/1329506

**CSA**
ID dopuszczenia: 13631

| | Napięcie znamionowe $U_N$ | Prąd znamionowy $I_N$ | Przekrój AWG | Przekrój $mm^2$ |
|---|---|---|---|---|
| Usegroup B | | | | |
| | 600 V | 40 A | 14 - 8 | - |
| Usegroup C | | | | |
| | 600 V | 40 A | 14 - 8 | - |

**cULus Recognized**
ID dopuszczenia: E60425

**cULus Recognized**
ID dopuszczenia: E60425

## Klasyfikacje

### ECLASS

| | |
|---|---|
| ECLASS-11.0 | 27141120 |
| ECLASS-13.0 | 27250101 |

### ETIM

| | |
|---|---|
| ETIM 8.0 | EC000897 |

### UNSPSC

| | |
|---|---|
| UNSPSC 21.0 | 39121400 |

## Environmental product compliance

| | |
|---|---|
| China RoHS | Okres użytkowania zgodnie z przeznaczeniem: nieograniczony = EFUP-e |
| | Brak substancji niebezpiecznych powyżej wartości progowych |

## Akcesoria

Uwaga: Użycie niektórych z poniższych akcesoriów może ograniczyć ten produkt.

### FBS 2-8 - Mostek wtykany

3030284

https://www.phoenixcontact.com/pl/produkty/3030284



Mostek wtykany, raster: 8,2 mm, liczba biegunów: 2, kolor: czerwone

Obciążalność prądowa, maks.: 41 A

### FBS 3-8 - Mostek wtykany

3030297

https://www.phoenixcontact.com/pl/produkty/3030297



Mostek wtykany, raster: 8,2 mm, liczba biegunów: 3, kolor: czerwone

Obciążalność prądowa, maks.: 41 A

## FBS 4-8 - Mostek wtykany

3030307

https://www.phoenixcontact.com/pl/produkty/3030307



Mostek wtykany, raster: 8,2 mm, liczba biegunów: 4, kolor: czerwone

Obciążalność prądowa, maks.: 41 A

## FBS 5-8 - Mostek wtykany

3030310

https://www.phoenixcontact.com/pl/produkty/3030310



Mostek wtykany, raster: 8,2 mm, liczba biegunów: 5, kolor: czerwone

Obciążalność prądowa, maks.: 41 A

## FBS 6-8 - Mostek wtykany

3032470

https://www.phoenixcontact.com/pl/produkty/3032470



Mostek wtykany, raster: 8,2 mm, liczba biegunów: 6, kolor: czerwone

Obciążalność prądowa, maks.: 41 A

## FBS 10-8 - Mostek wtykany

3030323

https://www.phoenixcontact.com/pl/produkty/3030323



Mostek wtykany, raster: 8,2 mm, liczba biegunów: 10, kolor: czerwone

Obciążalność prądowa, maks.: 41 A

## FBS 2-8 CT - Mostek wtykany

3033830

https://www.phoenixcontact.com/pl/produkty/3033830



Mostek wtykany, raster: 8,2 mm, liczba biegunów: 2, kolor: pomarańczowy

Obciążalność prądowa, maks.: 41 A

## FBS 3-8 CT - Mostek wtykany

3033831

https://www.phoenixcontact.com/pl/produkty/3033831



Mostek wtykany, raster: 8,2 mm, liczba biegunów: 3, kolor: pomarańczowy

Obciążalność prądowa, maks.: 41 A

## FBS  4-8 CT - Mostek wtykany

3033832

https://www.phoenixcontact.com/pl/produkty/3033832



Mostek wtykany, raster: 8,2 mm, liczba biegunów: 4, kolor: pomarańczowy

Obciążalność prądowa, maks.: 41 A

## FBS 10-8 CT - Mostek wtykany

3033833

https://www.phoenixcontact.com/pl/produkty/3033833



Mostek wtykany, raster: 8,2 mm, liczba biegunów: 10, kolor: pomarańczowy

Obciążalność prądowa, maks.: 41 A

## FBS 2-8 BU - Mostek wtykany

3032567

https://www.phoenixcontact.com/pl/produkty/3032567



Mostek wtykany, raster: 8,2 mm, liczba biegunów: 2, kolor: niebieski

Obciążalność prądowa, maks.: 41 A

## FBS 3-8 BU - Mostek wtykany

3032570

https://www.phoenixcontact.com/pl/produkty/3032570



Mostek wtykany, raster: 8,2 mm, liczba biegunów: 3, kolor: niebieski

Obciążalność prądowa, maks.: 41 A

# XTV 6-TWIN BU - Złączka przelotowa

1329506

https://www.phoenixcontact.com/pl/produkty/1329506

## FBS 4-8 BU - Mostek wtykany

3032583

https://www.phoenixcontact.com/pl/produkty/3032583



Mostek wtykany, raster: 8,2 mm, liczba biegunów: 4, kolor: niebieski

Obciążalność prądowa, maks.: 41 A

## FBS 5-8 BU - Mostek wtykany

3032596

https://www.phoenixcontact.com/pl/produkty/3032596



Mostek wtykany, raster: 8,2 mm, liczba biegunów: 5, kolor: niebieski

Obciążalność prądowa, maks.: 41 A

## FBS  6-8 BU - Mostek wtykany

3032677

https://www.phoenixcontact.com/pl/produkty/3032677



Mostek wtykany, raster: 8,2 mm, liczba biegunów: 6, kolor: niebieski

Obciążalność prądowa, maks.: 41 A

## FBS 10-8 BU - Mostek wtykany

3032606

https://www.phoenixcontact.com/pl/produkty/3032606



Mostek wtykany, raster: 8,2 mm, liczba biegunów: 10, kolor: niebieski

Obciążalność prądowa, maks.: 41 A

# XTV 6-TWIN BU - Złączka przelotowa

1329506

https://www.phoenixcontact.com/pl/produkty/1329506

## FBS 2-8 GY - Mostek wtykany

3032621

https://www.phoenixcontact.com/pl/produkty/3032621



Mostek wtykany, raster: 8,2 mm, liczba biegunów: 2, kolor: szary

Obciążalność prądowa, maks.: 41 A

## FBS 3-8 GY - Mostek wtykany

3032622

https://www.phoenixcontact.com/pl/produkty/3032622



Mostek wtykany, raster: 8,2 mm, liczba biegunów: 3, kolor: szary

Obciążalność prądowa, maks.: 41 A

# XTV 6-TWIN BU - Złączka przelotowa

1329506

https://www.phoenixcontact.com/pl/produkty/1329506

## FBS 4-8 GY - Mostek wtykany

3032635

https://www.phoenixcontact.com/pl/produkty/3032635



Mostek wtykany, raster: 8,2 mm, liczba biegunów: 4, kolor: szary

Obciążalność prądowa, maks.: 41 A

## FBS 5-8 GY - Mostek wtykany

3032648

https://www.phoenixcontact.com/pl/produkty/3032648



Mostek wtykany, raster: 8,2 mm, liczba biegunów: 5, kolor: szary

Obciążalność prądowa, maks.: 41 A

## FBS  6-8 GY - Mostek wtykany

3032664

https://www.phoenixcontact.com/pl/produkty/3032664



Mostek wtykany, raster: 8,2 mm, liczba biegunów: 6, kolor: szary

Obciążalność prądowa, maks.: 41 A

## FBS 10-8 GY - Mostek wtykany

3032651

https://www.phoenixcontact.com/pl/produkty/3032651



Mostek wtykany, raster: 8,2 mm, liczba biegunów: 10, kolor: szary

Obciążalność prądowa, maks.: 41 A

## FBSRH 2-8 - Wtyk zwierający

3033802

https://www.phoenixcontact.com/pl/produkty/3033802



Wtyk zwierający, raster: 8,2 mm, liczba biegunów: 2, kolor: czerwone

## FBSRH 3-8 - Wtyk zwierający

3033803

https://www.phoenixcontact.com/pl/produkty/3033803



Wtyk zwierający, raster: 8,2 mm, liczba biegunów: 3, kolor: czerwone

## FBSRH 4-8 - Wtyk zwierający

3033804

https://www.phoenixcontact.com/pl/produkty/3033804



Wtyk zwierający, raster: 8,2 mm, liczba biegunów: 4, kolor: czerwone

## FBSR 2-8 - Mostek wtykany

3033808

https://www.phoenixcontact.com/pl/produkty/3033808



Mostek wtykany, raster: 8,2 mm, liczba biegunów: 2, kolor: czerwone

## FBSR  3-8 - Mostek wtykany

3001597

https://www.phoenixcontact.com/pl/produkty/3001597



Mostek wtykany, raster: 8,2 mm, liczba biegunów: 3, kolor: czerwone

## FBSR 4-8 - Mostek wtykany

3000585

https://www.phoenixcontact.com/pl/produkty/3000585



Mostek wtykany, raster: 8,2 mm, liczba biegunów: 4, kolor: czerwone

# XTV 6-TWIN BU - Złączka przelotowa

1329506

https://www.phoenixcontact.com/pl/produkty/1329506

## FBSR  5-8 - Mostek wtykany

3033809

https://www.phoenixcontact.com/pl/produkty/3033809



Mostek wtykany, raster: 8,2 mm, liczba biegunów: 5, kolor: czerwone

## FBSR 10-8 - Mostek wtykany

3001599

https://www.phoenixcontact.com/pl/produkty/3001599



Mostek wtykany, raster: 8,2 mm, liczba biegunów: 10, kolor: czerwone

## FBSR 16-8 - Mostek wtykany

3033816

https://www.phoenixcontact.com/pl/produkty/3033816

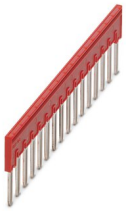

Mostek wtykany, raster: 8,2 mm, liczba biegunów: 16, kolor: czerwone

## SB-MER 2-8 - Mostek łączeniowy

3000587

https://www.phoenixcontact.com/pl/produkty/3000587



Mostek łączeniowy, raster: 8,2 mm, liczba biegunów: 2, długość: 25 mm, kolor: szary/pomarańczowy

## SB-MER 3-8 - Mostek łączeniowy

3000588

https://www.phoenixcontact.com/pl/produkty/3000588



Mostek łączeniowy, raster: 8,2 mm, liczba biegunów: 3, długość: 25 mm, kolor: szary/pomarańczowy

## SB-MER 4-8 - Mostek łączeniowy

3000589

https://www.phoenixcontact.com/pl/produkty/3000589



Mostek łączeniowy, raster: 8,2 mm, liczba biegunów: 4, długość: 25 mm, kolor: szary/pomarańczowy

## RB ST 6-(2,5/4) - Mostek redukcyjny

3030860

https://www.phoenixcontact.com/pl/produkty/3030860



Mostek redukcyjny, raster: 9 mm, liczba biegunów: 2, długość: 30 mm, kolor: czerwone

Obciążalność prądowa, maks.: 35 A

## RB 16-6 - Mostek redukcyjny

3047072

https://www.phoenixcontact.com/pl/produkty/3047072



Mostek redukcyjny, raster: 12,2 mm, liczba biegunów: 2, kolor: czerwone

Obciążalność prądowa, maks.: 37 A

# XTV 6-TWIN BU - Złączka przelotowa

1329506

https://www.phoenixcontact.com/pl/produkty/1329506

## D-XTV 6-TWIN - Pokrywa zamykająca

1329516

https://www.phoenixcontact.com/pl/produkty/1329516



Pokrywa zamykająca, długość: 76,7 mm, szerokość: 2,2 mm, wysokość: 76,7 mm, kolor: szary

## ATP-XTV 6-QUATTRO - Płytka dzieląca

1398831

https://www.phoenixcontact.com/pl/produkty/1398831



Płytka dzieląca, długość: 100,6 mm, szerokość: 2,2 mm, wysokość: 100,6 mm, kolor: szary

# XTV 6-TWIN BU - Złączka przelotowa

1329506

https://www.phoenixcontact.com/pl/produkty/1329506

## SZF 2-0,8X4,0 - Wkrętak

1204520

https://www.phoenixcontact.com/pl/produkty/1204520



Urządzenie do wyzwalania, do zacisków ST, zdatne do użycia również jako wkrętak płaski, rozmiar: 0,8×4,0×150 mm, rękojeść 2-komp. z zabezp. przed zsuwaniem się

## AI 1,5 -10 BK - Tulejka

3200195

https://www.phoenixcontact.com/pl/produkty/3200195



Tulejka, długość osłony: 10 mm, długość: 16 mm, kolor: czarny

## AI 1,5 -10 BK-1000 - Tulejka

3203134

https://www.phoenixcontact.com/pl/produkty/3203134



Tulejka, długość osłony: 10 mm, długość: 18 mm, kolor: czarny

## AI 1,5 -12 BK - Tulejka

3201482

https://www.phoenixcontact.com/pl/produkty/3201482



Tulejka, długość osłony: 12 mm, długość: 18 mm, kolor: czarny

# XTV 6-TWIN BU - Złączka przelotowa

1329506

https://www.phoenixcontact.com/pl/produkty/1329506

## AI 2,5 -10 BU - Tulejka

3202533

https://www.phoenixcontact.com/pl/produkty/3202533



Tulejka, długość osłony: 10 mm, długość: 17 mm, kolor: niebieski

## AI 2,5 -10 BU-1000 - Tulejka

3203147

https://www.phoenixcontact.com/pl/produkty/3203147



Tulejka, długość osłony: 10 mm, długość: 17 mm, kolor: niebieski

# XTV 6-TWIN BU - Złączka przelotowa

1329506

https://www.phoenixcontact.com/pl/produkty/1329506

## AI 2,5 -12 BU - Tulejka

3200962

https://www.phoenixcontact.com/pl/produkty/3200962



Tulejka, długość osłony: 12 mm, długość: 18 mm, kolor: niebieski

## AI 4 -10 GY - Tulejka

3200535

https://www.phoenixcontact.com/pl/produkty/3200535



Tulejka, długość osłony: 10 mm, długość: 17 mm, kolor: szary

## AI 4 -12 GY - Tulejka

3200959

https://www.phoenixcontact.com/pl/produkty/3200959



Tulejka, długość osłony: 12 mm, długość: 20 mm, kolor: szary

## AI 6 -12 YE - Tulejka

3200548

https://www.phoenixcontact.com/pl/produkty/3200548



Tulejka, długość osłony: 12 mm, długość: 20 mm, kolor: żółty

## CUTFOX 12 - Narzędzie do cięcia kabli

1212128

https://www.phoenixcontact.com/pl/produkty/1212128



**Szczypce do cięcia kabli**, do miedzi i aluminium o średnicy do 12 mm (do 35 $mm^2$)

## CUTFOX 18 - Narzędzie do cięcia kabli

1212129

https://www.phoenixcontact.com/pl/produkty/1212129



**Szczypce do cięcia kabli**, kątowe, do miedzi i aluminium o średnicy do 18 mm (do 50 $mm^2$)

## WIREFOX-E 10 - Narzędzie do zdejmowania izolacji

1212706

https://www.phoenixcontact.com/pl/produkty/1212706



Narzędzie do usuwania izolacji, do przewodów 0,02 - 10 $mm^2$, samojustujące, długość zdejmowanej izolacji do 18 mm, moc cięcia do 10 $mm^2$ dla przewodów giętkich /1,5 $mm^2$ dla przewodów sztywnych, możliwość wymiany noży do zdejmowania izolacji

## WIREFOX 6SC - Narzędzie do zdejmowania izolacji

1212158

https://www.phoenixcontact.com/pl/produkty/1212158



Narzędzie do usuwania izolacji, do przewodów (zwłaszcza do przewodów zabezpieczonych przed zwarciem i doziemieniem) 1,5 - 6 $mm^2$, samojustujące, długość zdejmowanej izolacji do 18 mm, moc cięcia do 10 $mm^2$ dla przewodów giętkich /1,5 $mm^2$ dla przewodów sztywnych, możliwość wymiany noży do zdejmowania izolacji

# XTV 6-TWIN BU - Złączka przelotowa

1329506

https://www.phoenixcontact.com/pl/produkty/1329506

## WIREFOX 10 - Narzędzie do zdejmowania izolacji

1212150

https://www.phoenixcontact.com/pl/produkty/1212150



Narzędzie do usuwania izolacji, do przewodów 0,02 - 10 $mm^2$, samojustujące, długość zdejmowanej izolacji do 18 mm, moc cięcia do 10 $mm^2$ dla przewodów giętkich /1,5 $mm^2$ dla przewodów sztywnych, możliwość wymiany noży do zdejmowania izolacji

## CRIMPFOX DUO 16S - Praska zaciskowa

1202877

https://www.phoenixcontact.com/pl/produkty/1202877



Praska zaciskowa, rodzaj styków: tulejki izolowane i nieizolowane, normy/przepisy: DIN 46228-1, DIN 46228-4, UL 486F, kształt A, E, F, przekrój min.: 0,14 $mm^2$, przekrój maks.: 16 $mm^2$, do tulejek TWIN do 2 x 6 $mm^2$, automatyczne dopasowanie przekroju, obrotowa matryca, wsuwanie z boku i z przodu, zacisk: kwadratowy

# XTV 6-TWIN BU - Złączka przelotowa

1329506

https://www.phoenixcontact.com/pl/produkty/1329506

## CRIMPFOX 10S - Praska zaciskowa

1212045

https://www.phoenixcontact.com/pl/produkty/1212045



Praska zaciskowa, do końcówek bez kołnierza izolującego wg DIN 46228 część 1 i końcówek z kołnierzem izolującym wg DIN 46228 część 4, 0,14 $mm^2$ ... 10 $mm^2$, zwalniana blokada wymuszenia, wpust z boku

## CRIMPFOX CENTRUS 10H - Praska zaciskowa

1213156

https://www.phoenixcontact.com/pl/produkty/1213156



Praska zaciskowa, do tulejek izolowanych i nieizolowanych DIN 46228 cz. 1 i 4 o przekroju 0,14 $mm^2$ ... 10 $mm^2$, również do tulejek TWIN do 2 x 4 $mm^2$, automatyczne dopasowanie przekroju, wsuwanie z boku, wyposażone w zabezpieczenie na wypadek upadku

## NS 35/ 7,5 PERF 2000MM - Szyna DIN z otworami

0801733

https://www.phoenixcontact.com/pl/produkty/0801733



Szyna DIN z otworami, wg EN 60715, materiał: Stal, cynkowana, pasywowana grubowarstwowo, Profil standardowy, kolor: srebrny, Wariant opakowania po 25 sztuk (50 m)

## NS 35/ 7,5 UNPERF 2000MM - Szyna nośna, bez otworów

0801681

https://www.phoenixcontact.com/pl/produkty/0801681



Szyna nośna, bez otworów, wg EN 60715, materiał: Stal, cynkowana, pasywowana grubowarstwowo, Profil standardowy, kolor: srebrny, Wariant opakowania po 25 sztuk (50 m)

## NS 35/ 7,5 WH PERF 2000MM - Szyna DIN z otworami

1204119

https://www.phoenixcontact.com/pl/produkty/1204119



Szyna DIN z otworami, wg EN 60715, materiał: Stal, Ocynkowane, pasywowane na biało, Profil standardowy, kolor: srebrny, Wariant opakowania po 25 sztuk (50 m)

## NS 35/ 7,5 WH UNPERF 2000MM-VPE 10 - Szyna nośna, bez otworów

1204122

https://www.phoenixcontact.com/pl/produkty/1204122



Szyna nośna, bez otworów, wg EN 60715, materiał: Stal, Ocynkowane, pasywowane na biało, Profil standardowy, kolor: srebrny, Wariant opakowania po 10 sztuk (20 m)

## NS 35/ 7,5 AL UNPERF 2000MM - Szyna nośna, bez otworów

0801704

https://www.phoenixcontact.com/pl/produkty/0801704



Szyna nośna, bez otworów, wg EN 60715, materiał: Aluminium, niepowlekany, Profil standardowy, kolor: srebrny, Wariant opakowania po 25 sztuk (50 m)

## NS 35/ 7,5 ZN PERF 2000MM - Szyna DIN z otworami

1206421

https://www.phoenixcontact.com/pl/produkty/1206421



Szyna DIN z otworami, wg EN 60715, materiał: Stal, ocynkowana, Profil standardowy, kolor: srebrny, Wariant opakowania po 25 sztuk (50 m)

## NS 35/ 7,5 ZN UNPERF 2000MM - Szyna nośna, bez otworów

1206434

https://www.phoenixcontact.com/pl/produkty/1206434



Szyna nośna, bez otworów, wg EN 60715, materiał: Stal, ocynkowana, Profil standardowy, kolor: srebrny, Wariant opakowania po 25 sztuk (50 m)

## NS 35/ 7,5 CU UNPERF 2000MM-VPE 10 - Szyna nośna, bez otworów

0801762

https://www.phoenixcontact.com/pl/produkty/0801762



Szyna nośna, bez otworów, wg EN 60715, materiał: Miedź, niepowlekany, Profil standardowy, kolor: miedzianoczerwony, Wariant opakowania po 10 sztuk (20 m)

## NS 35/ 7,5 CAP - Zaślepka

1206560

https://www.phoenixcontact.com/pl/produkty/1206560

Element zamykający szyny montażowej, do szyny montażowej NS 35/7,5



## NS 35/15 PERF 2000MM - Szyna DIN z otworami

1201730

https://www.phoenixcontact.com/pl/produkty/1201730



Szyna DIN z otworami, analogiczna jak wg EN 60715, materiał: Stal, cynkowana, pasywowana grubowarstwowo, Profil standardowy, kolor: srebrny, Wariant opakowania po 25 sztuk (50 m)

# XTV 6-TWIN BU - Złączka przelotowa

1329506

https://www.phoenixcontact.com/pl/produkty/1329506

## NS 35/15 UNPERF 2000MM - Szyna nośna, bez otworów

1201714

https://www.phoenixcontact.com/pl/produkty/1201714



Szyna nośna, bez otworów, analogiczna jak wg EN 60715, materiał: Stal, cynkowana, pasywowana grubowarstwowo, Profil standardowy, kolor: srebrny, Wariant opakowania po 25 sztuk (50 m)

## NS 35/15 WH PERF 2000MM - Szyna DIN z otworami

0806602

https://www.phoenixcontact.com/pl/produkty/0806602



Szyna DIN z otworami, analogiczna jak wg EN 60715, materiał: Stal, Ocynkowane, pasywowane na biało, Profil standardowy, kolor: biały, Wariant opakowania po 25 sztuk (50 m)

## NS 35/15 WH UNPERF 2000MM-VPE 10 - Szyna nośna, bez otworów

1204135

https://www.phoenixcontact.com/pl/produkty/1204135



Szyna nośna, bez otworów, analogiczna jak wg EN 60715, materiał: Stal, Ocynkowane, pasywowane na biało, Profil standardowy, kolor: srebrny, Wariant opakowania po 10 sztuk (20 m)

## NS 35/15 AL UNPERF 2000MM - Szyna nośna, bez otworów

1201756

https://www.phoenixcontact.com/pl/produkty/1201756



Szyna nośna, bez otworów, analogiczna jak wg EN 60715, materiał: Aluminium, niepowlekany, Profil standardowy, kolor: srebrny

## NS 35/15 ZN PERF 2000MM - Szyna DIN z otworami

1206599

https://www.phoenixcontact.com/pl/produkty/1206599



Szyna DIN z otworami, analogiczna jak wg EN 60715, materiał: Stal, ocynkowana, Profil standardowy, kolor: srebrny, Wariant opakowania po 25 sztuk (50 m)

## NS 35/15 ZN UNPERF 2000MM - Szyna nośna, bez otworów

1206586

https://www.phoenixcontact.com/pl/produkty/1206586



Szyna nośna, bez otworów, analogiczna jak wg EN 60715, materiał: Stal, ocynkowana, Profil standardowy, kolor: srebrny, Wariant opakowania po 25 sztuk (50 m)

# XTV 6-TWIN BU - Złączka przelotowa

1329506

https://www.phoenixcontact.com/pl/produkty/1329506

## NS 35/15 CU UNPERF 2000MM-VPE 10 - Szyna nośna, bez otworów

1201895

https://www.phoenixcontact.com/pl/produkty/1201895



Szyna nośna, bez otworów, analogiczna jak wg EN 60715, materiał: Miedź, niepowlekany, Profil standardowy, kolor: miedzianoczerwony, Wariant opakowania po 10 sztuk (20 m)

## NS 35/15 CAP - Zaślepka

1206573

https://www.phoenixcontact.com/pl/produkty/1206573

Element zamykający szyny montażowej, do szyny montażowej NS 35/15



# XTV 6-TWIN BU - Złączka przelotowa

1329506

https://www.phoenixcontact.com/pl/produkty/1329506

## NS 35/15-2,3 UNPERF 2000MM-VPE 10 - Szyna nośna, bez otworów

1201798

https://www.phoenixcontact.com/pl/produkty/1201798



Szyna nośna, bez otworów, wg EN 60715, materiał: Stal, cynkowana, pasywowana grubowarstwowo, Profil standardowy 2,3 mm, kolor: srebrny, Wariant opakowania po 10 sztuk (20 m)

## ZB 8:UNBEDRUCKT - Pasek oznaczników typu zack

1052002

https://www.phoenixcontact.com/pl/produkty/1052002

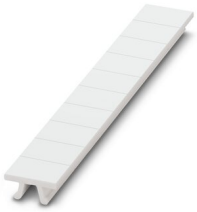

Pasek oznaczników typu zack, pasek, biały, nieopisane, opisywany przy pomocy: CMS-P1-PLOTTER, PLOTMARK, rodzaj montażu: mocowanie zatrzaskowe, do styków o szerokości: 8,2 mm, wielkość pola opisowego: 10,5 x 8,15 mm, Ilość pojedynczych tabliczek: 10

# XTV 6-TWIN BU - Złączka przelotowa

1329506

https://www.phoenixcontact.com/pl/produkty/1329506

## ZB 8 CUS - Pasek oznaczników typu zack

0825011

https://www.phoenixcontact.com/pl/produkty/0825011



Pasek oznaczników typu zack, możliwość zamówienia: po pętli, biały, opis wg zamówienia klienta, rodzaj montażu: zatrzaskiwanie na wysokie wpusty na tabliczki, do styków o szerokości: 8,2 mm, wielkość pola opisowego: 10,5 x 8,15 mm, Ilość pojedynczych tabliczek: 10

## UC-TM 8 - Oznacznik do zacisków

0818072

https://www.phoenixcontact.com/pl/produkty/0818072



Oznacznik do zacisków, Mata, biały, nieopisane, opisywany przy pomocy: BLUEMARK ID COLOR, BLUEMARK ID, BLUEMARK CLED, PLOTMARK, CMS-P1-PLOTTER, rodzaj montażu: mocowanie zatrzaskowe, do styków o szerokości: 8,2 mm, wielkość pola opisowego: 7,6 x 10,5 mm, Ilość pojedynczych tabliczek: 56

# XTV 6-TWIN BU - Złączka przelotowa

1329506

https://www.phoenixcontact.com/pl/produkty/1329506

## UC-TM  8 CUS - Oznacznik do zacisków

0824597

https://www.phoenixcontact.com/pl/produkty/0824597



Oznacznik do zacisków, możliwość zamówienia: matami, biały, opis wg zamówienia klienta, rodzaj montażu: zatrzaskiwanie na wysokie wpusty na tabliczki, do styków o szerokości: 8,2 mm, wielkość pola opisowego: 7,6 x 10,5 mm, Ilość pojedynczych tabliczek: 56

## UCT-TM 8 - Oznacznik do zacisków

0828740

https://www.phoenixcontact.com/pl/produkty/0828740



Oznacznik do zacisków, Mata, biały, nieopisane, opisywany przy pomocy: TOPMARK NEO, TOPMARK LASER, BLUEMARK ID COLOR, BLUEMARK ID, BLUEMARK CLED, THERMOMARK PRIME, THERMOMARK CARD 2.0, THERMOMARK CARD, rodzaj montażu: mocowanie zatrzaskowe, do styków o szerokości: 8,2 mm, wielkość pola opisowego: 7,6 x 10,5 mm, Ilość pojedynczych tabliczek: 42

# XTV 6-TWIN BU - Złączka przelotowa

1329506

https://www.phoenixcontact.com/pl/produkty/1329506

## UCT-TM 8 CUS - Oznacznik do zacisków

0829616

https://www.phoenixcontact.com/pl/produkty/0829616



Oznacznik do zacisków, możliwość zamówienia: matami, biały, opis wg zamówienia klienta, rodzaj montażu: zatrzaskiwanie na wysokie wpusty na tabliczki, do styków o szerokości: 8,2 mm, wielkość pola opisowego: 7,6 x 10,5 mm, Ilość pojedynczych tabliczek: 42

## ZB 8,LGS:FORTL.ZAHLEN - Pasek oznaczników typu zack

1052015

https://www.phoenixcontact.com/pl/produkty/1052015

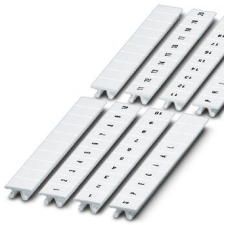

Pasek oznaczników typu zack, pasek, biały, opisany, opisywany przy pomocy: CMS-P1-PLOTTER, zadrukowane wzdłuż: kolejne numery 1 ...10, 11 ...20 etc. do 91 ...100, rodzaj montażu: mocowanie zatrzaskowe, do styków o szerokości: 8,2 mm, wielkość pola opisowego: 10,5 x 8,15 mm, Ilość pojedynczych tabliczek: 10

## ZB 8,QR:FORTL.ZAHLEN - Pasek oznaczników typu zack

1052028

https://www.phoenixcontact.com/pl/produkty/1052028



Pasek oznaczników typu zack, pasek, biały, opisany, opisywany przy pomocy: CMS-P1-PLOTTER, zadrukowane w poprzek: kolejne numery 1 ...10, 11 ...20 etc. do 91 ...100, rodzaj montażu: mocowanie zatrzaskowe, do styków o szerokości: 8,2 mm, wielkość pola opisowego: 10,5 x 8,15 mm, Ilość pojedynczych tabliczek: 10

## ZB 8,LGS:L1-N,PE - Oznacznik do zacisków

1052413

https://www.phoenixcontact.com/pl/produkty/1052413

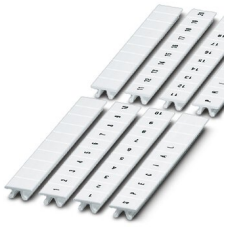

Oznacznik do zacisków, pasek, biały, opisany, opisywany przy pomocy: CMS-P1-PLOTTER, wzdłuż: L1, L2, L3, N, PE, L1, L2, L3, N, PE, rodzaj montażu: mocowanie zatrzaskowe, do styków o szerokości: 8,2 mm, wielkość pola opisowego: 10,5 x 8,15 mm, Ilość pojedynczych tabliczek: 10

## ZBF 8:UNBEDRUCKT - Taśma oznaczników ponacinana, płaska

0808781

https://www.phoenixcontact.com/pl/produkty/0808781



Taśma oznaczników ponacinana, płaska, pasek, biały, nieopisane, opisywany przy pomocy: PLOTMARK, CMS-P1-PLOTTER, rodzaj montażu: mocowanie zatrzaskowe, do styków o szerokości: 8 mm, wielkość pola opisowego: 5,15 x 8,15 mm, Ilość pojedynczych tabliczek: 10

## ZBF 8 CUS - Taśma oznaczników ponacinana, płaska

0825030

https://www.phoenixcontact.com/pl/produkty/0825030



Taśma oznaczników ponacinana, płaska, możliwość zamówienia: po pętli, biały, opis wg zamówienia klienta, rodzaj montażu: zatrzaskiwanie na płaskie wpusty na tabliczki, do styków o szerokości: 8 mm, wielkość pola opisowego: 5,15 x 8,15 mm, Ilość pojedynczych tabliczek: 10

# XTV 6-TWIN BU - Złączka przelotowa

1329506

https://www.phoenixcontact.com/pl/produkty/1329506

## ZBF 8,LGS:FORTL.ZAHLEN - Taśma oznaczników ponacinana, płaska

0808804

https://www.phoenixcontact.com/pl/produkty/0808804



Taśma oznaczników ponacinana, płaska, pasek, biały, opisany, zadrukowane wzdłuż: kolejne numery 1 ...10, 11 ...20 etc. do 101 ...110, rodzaj montażu: mocowanie zatrzaskowe, do styków o szerokości: 8 mm, wielkość pola opisowego: 5,15 x 8,15 mm, Ilość pojedynczych tabliczek: 10

## UC-TMF 8 - Oznacznik do zacisków

0818137

https://www.phoenixcontact.com/pl/produkty/0818137



Oznacznik do zacisków, Mata, biały, nieopisane, opisywany przy pomocy: BLUEMARK ID COLOR, BLUEMARK ID, BLUEMARK CLED, PLOTMARK, CMS-P1-PLOTTER, rodzaj montażu: mocowanie zatrzaskowe, do styków o szerokości: 8,2 mm, wielkość pola opisowego: 7,6 x 5,1 mm, Ilość pojedynczych tabliczek: 56

# XTV 6-TWIN BU - Złączka przelotowa

1329506

https://www.phoenixcontact.com/pl/produkty/1329506

## UC-TMF  8 CUS - Oznacznik do zacisków

0824654

https://www.phoenixcontact.com/pl/produkty/0824654



Oznacznik do zacisków, możliwość zamówienia: matami, biały, opis wg zamówienia klienta, rodzaj montażu: zatrzaskiwanie na płaskie wpusty na tabliczki, do styków o szerokości: 8,2 mm, wielkość pola opisowego: 7,6 x 5,1 mm, Ilość pojedynczych tabliczek: 56

## UCT-TMF 8 - Oznacznik do zacisków

0828748

https://www.phoenixcontact.com/pl/produkty/0828748



Oznacznik do zacisków, Mata, biały, nieopisane, opisywany przy pomocy: TOPMARK NEO, TOPMARK LASER, BLUEMARK ID COLOR, BLUEMARK ID, BLUEMARK CLED, THERMOMARK PRIME, THERMOMARK CARD 2.0, THERMOMARK CARD, rodzaj montażu: mocowanie zatrzaskowe, do styków o szerokości: 8,2 mm, wielkość pola opisowego: 7,4 x 4,7 mm, Ilość pojedynczych tabliczek: 42

# XTV 6-TWIN BU - Złączka przelotowa

1329506

https://www.phoenixcontact.com/pl/produkty/1329506

## UCT-TMF 8 CUS - Oznacznik do zacisków

0829672

https://www.phoenixcontact.com/pl/produkty/0829672



Oznacznik do zacisków, możliwość zamówienia: matami, biały, opis wg zamówienia klienta, rodzaj montażu: zatrzaskiwanie na płaskie wpusty na tabliczki, do styków o szerokości: 8,2 mm, wielkość pola opisowego: 7,4 x 4,7 mm, Ilość pojedynczych tabliczek: 42

## MPS-MT - Wtyczki probiercze

0201744

https://www.phoenixcontact.com/pl/produkty/0201744



Wtyczki probiercze, z przyłączem lutowanym do 1 $mm^2$ przekroju przewodu, liczba biegunów: 1, kolor: szary

## MPS-IH WH - Tulejka izolująca

0201663

https://www.phoenixcontact.com/pl/produkty/0201663

Tulejka izolująca, kolor: biały



## MPS-IH RD - Tulejka izolująca

0201676

https://www.phoenixcontact.com/pl/produkty/0201676

Tulejka izolująca, kolor: czerwone



## MPS-IH BU - Tulejka izolująca

0201689

https://www.phoenixcontact.com/pl/produkty/0201689

Tulejka izolująca, kolor: niebieski

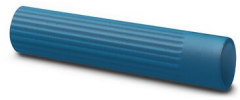

## MPS-IH YE - Tulejka izolująca

0201692

https://www.phoenixcontact.com/pl/produkty/0201692

Tulejka izolująca, kolor: żółty



## MPS-IH GN - Tulejka izolująca

0201702

https://www.phoenixcontact.com/pl/produkty/0201702

Tulejka izolująca, kolor: zielony



## MPS-IH GY - Tulejka izolująca

0201728

https://www.phoenixcontact.com/pl/produkty/0201728

Tulejka izolująca, kolor: szary



# XTV 6-TWIN BU - Złączka przelotowa

1329506

https://www.phoenixcontact.com/pl/produkty/1329506

## MPS-IH BK - Tulejka izolująca

0201731

https://www.phoenixcontact.com/pl/produkty/0201731

Tulejka izolująca, kolor: czarny



## PAI-4-FIX BU - Adapter do testów

3032729

https://www.phoenixcontact.com/pl/produkty/3032729



Adapter do testów, W stanie wetkniętym zabezpieczony przed niezamierzonym bezpośrednim dotykiem palca zgodnie z normą DIN EN 50274, do wtyków pomiarowych 4 mm i złączek szynowych z podziałką od 8,2 mm, liczba biegunów: 1, kolor: niebieski

# XTV 6-TWIN BU - Złączka przelotowa

1329506

https://www.phoenixcontact.com/pl/produkty/1329506

## PAI-4-FIX OG - Adapter do testów

3034455

https://www.phoenixcontact.com/pl/produkty/3034455



Adapter pomiarowy 4 mm do złączek w podziałce 8,2 mm

## PAI-4-FIX YE - Adapter do testów

3032745

https://www.phoenixcontact.com/pl/produkty/3032745



Adapter do testów, W stanie wetkniętym zabezpieczony przed niezamierzonym bezpośrednim dotykiem palca zgodnie z normą DIN EN 50274, do wtyków pomiarowych 4 mm i złączek szynowych z podziałką od 8,2 mm, liczba biegunów: 1, kolor: żółty

## PAI-4-FIX RD - Adapter do testów

3032732

https://www.phoenixcontact.com/pl/produkty/3032732



Adapter do testów, W stanie wetkniętym zabezpieczony przed niezamierzonym bezpośrednim dotykiem palca zgodnie z normą DIN EN 50274, do wtyków pomiarowych 4 mm i złączek szynowych z podziałką od 8,2 mm, liczba biegunów: 1, kolor: czerwone

## PAI-4-FIX GN - Adapter do testów

3032758

https://www.phoenixcontact.com/pl/produkty/3032758



Adapter do testów, W stanie wetkniętym zabezpieczony przed niezamierzonym bezpośrednim dotykiem palca zgodnie z normą DIN EN 50274, do wtyków pomiarowych 4 mm i złączek szynowych z podziałką od 8,2 mm, liczba biegunów: 1, kolor: zielony

## PAI-4-FIX BK - Adapter do testów

3032774

https://www.phoenixcontact.com/pl/produkty/3032774



Adapter do testów, W stanie wetkniętym zabezpieczony przed niezamierzonym bezpośrednim dotykiem palca zgodnie z normą DIN EN 50274, do wtyków pomiarowych 4 mm i złączek szynowych z podziałką od 8,2 mm, liczba biegunów: 1, kolor: czarny

## PAI-4-FIX GY - Adapter do testów

3032790

https://www.phoenixcontact.com/pl/produkty/3032790



Adapter do testów, W stanie wetkniętym zabezpieczony przed niezamierzonym bezpośrednim dotykiem palca zgodnie z normą DIN EN 50274, do wtyków pomiarowych 4 mm i złączek szynowych z podziałką od 8,2 mm, liczba biegunów: 1, kolor: szary

## PAI-4-FIX VT - Adapter do testów

3032761

https://www.phoenixcontact.com/pl/produkty/3032761



Adapter do testów, W stanie wetkniętym zabezpieczony przed niezamierzonym bezpośrednim dotykiem palca zgodnie z normą DIN EN 50274, do wtyków pomiarowych 4 mm i złączek szynowych z podziałką od 8,2 mm, liczba biegunów: 1, kolor: fioletowy

## PAI-4-FIX BN - Adapter do testów

3032787

https://www.phoenixcontact.com/pl/produkty/3032787



Adapter do testów, W stanie wetkniętym zabezpieczony przed niezamierzonym bezpośrednim dotykiem palca zgodnie z normą DIN EN 50274, do wtyków pomiarowych 4 mm i złączek szynowych z podziałką od 8,2 mm, liczba biegunów: 1, kolor: brązowy

# XTV 6-TWIN BU - Złączka przelotowa

1329506

https://www.phoenixcontact.com/pl/produkty/1329506

## PAI-4-FIX WH - Adapter do testów

3032797

https://www.phoenixcontact.com/pl/produkty/3032797



Adapter do testów, W stanie wetkniętym zabezpieczony przed niezamierzonym bezpośrednim dotykiem palca zgodnie z normą DIN EN 50274, do wtyków pomiarowych 4 mm i złączek szynowych z podziałką od 8,2 mm, liczba biegunów: 1, kolor: biały

## PAIS-4-FIX GY - Adapter do testów

3032791

https://www.phoenixcontact.com/pl/produkty/3032791



Adapter do testów, W stanie wetkniętym zabezpieczony przed niezamierzonym bezpośrednim dotykiem palca zgodnie z normą DIN EN 50274, do wtyków pomiarowych 4 mm i złączek szynowych z podziałką 5,2 mm, 6,2 mm i 8,2 mm, liczba biegunów: 1, kolor: szary

# XTV 6-TWIN BU - Złączka przelotowa

1329506

https://www.phoenixcontact.com/pl/produkty/1329506

## PAIS-4-FIX BK - Adapter do testów

3032792

https://www.phoenixcontact.com/pl/produkty/3032792



Adapter do testów, W stanie wetkniętym zabezpieczony przed niezamierzonym bezpośrednim dotykiem palca zgodnie z normą DIN EN 50274, do wtyków pomiarowych 4 mm i złączek szynowych z podziałką 5,2 mm, 6,2 mm i 8,2 mm, liczba biegunów: 1, kolor: czarny

## PAIS-4-FIX RD - Adapter do testów

3032793

https://www.phoenixcontact.com/pl/produkty/3032793



Adapter do testów, Nie wtykać pod napięciem, do wtyków pomiarowych 4 mm i złączek szynowych z podziałką 5,2 mm, 6,2 mm i 8,2 mm, liczba biegunów: 1, kolor: czerwone

# XTV 6-TWIN BU - Złączka przelotowa

1329506

https://www.phoenixcontact.com/pl/produkty/1329506

## PAIS-4-FIX BU - Adapter do testów

3032798

https://www.phoenixcontact.com/pl/produkty/3032798



Adapter do testów, W stanie wetkniętym zabezpieczony przed niezamierzonym bezpośrednim dotykiem palca zgodnie z normą DIN EN 50274, do wtyków pomiarowych 4 mm i złączek szynowych z podziałką 5,2 mm, 6,2 mm i 8,2 mm, liczba biegunów: 1, kolor: niebieski

## PAIS-4-FIX YE - Adapter do testów

3032799

https://www.phoenixcontact.com/pl/produkty/3032799



Adapter do testów, W stanie wetkniętym zabezpieczony przed niezamierzonym bezpośrednim dotykiem palca zgodnie z normą DIN EN 50274, do wtyków pomiarowych 4 mm i złączek szynowych z podziałką 5,2 mm, 6,2 mm i 8,2 mm, liczba biegunów: 1, kolor: żółty

# XTV 6-TWIN BU - Złączka przelotowa

1329506

https://www.phoenixcontact.com/pl/produkty/1329506

## PAIS-4-FIX GN - Adapter do testów

3032801

https://www.phoenixcontact.com/pl/produkty/3032801



Adapter do testów, W stanie wetkniętym zabezpieczony przed niezamierzonym bezpośrednim dotykiem palca zgodnie z normą DIN EN 50274, do wtyków pomiarowych 4 mm i złączek szynowych z podziałką 5,2 mm, 6,2 mm i 8,2 mm, liczba biegunów: 1, kolor: zielony

## PAIS-4-FIX VT - Adapter do testów

3032802

https://www.phoenixcontact.com/pl/produkty/3032802



Adapter do testów, W stanie wetkniętym zabezpieczony przed niezamierzonym bezpośrednim dotykiem palca zgodnie z normą DIN EN 50274, do wtyków pomiarowych 4 mm i złączek szynowych z podziałką 5,2 mm, 6,2 mm i 8,2 mm, liczba biegunów: 1, kolor: fioletowy

## PS-8 - Wtyczki probiercze

3031005

https://www.phoenixcontact.com/pl/produkty/3031005



Wtyczki probiercze, Modułowe wtyki pomiarowe, liczba biegunów: 1, kolor: czerwone

## DP PS-8 - Płytka dystansowa

3036741

https://www.phoenixcontact.com/pl/produkty/3036741



Płytka dystansowa, długość: 22,4 mm, szerokość: 8,2 mm, wysokość: 22,4 mm, liczba biegunów: 1, kolor: czerwone

# XTV 6-TWIN BU - Złączka przelotowa

1329506

https://www.phoenixcontact.com/pl/produkty/1329506

## PS-8/2,3MM RD - Wtyczki probiercze

3048564

https://www.phoenixcontact.com/pl/produkty/3048564



Wtyczki probiercze, liczba biegunów: 1, kolor: czerwone

## PROJECT COMPLETE - Oprogramowanie

1050453

https://www.phoenixcontact.com/pl/produkty/1050453



Intuicyjne oprogramowanie do projektowania i drukowania służy do projektowania listew ze złączkami oraz profesjonalnego opisywania oznaczników do złączek szynowych, przewodów, kabli, urządzeń i instalacji. Oprogramowanie można pobrać w Internecie

# XTV 6-TWIN BU - Złączka przelotowa

1329506

https://www.phoenixcontact.com/pl/produkty/1329506

## E/UK - Trzymacz końcowy

1201442

https://www.phoenixcontact.com/pl/produkty/1201442

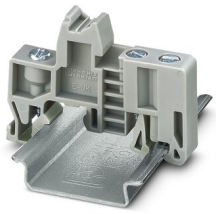

Trzymacz końcowy, materiał: PA, kolor: szary, Montaż na szynie nośnej NS 32 lub NS 35

## E/UK 1 - Trzymacz końcowy

1201413

https://www.phoenixcontact.com/pl/produkty/1201413



Trzymacz końcowy, do podpierania na końcu dwu- i trzypoziomowych listew zaciskowych, szerokość: 10 mm, kolor: szary

# XTV 6-TWIN BU - Złączka przelotowa

1329506

https://www.phoenixcontact.com/pl/produkty/1329506

## TMT (EX9,5)R - Oznacznik do zacisków

0828295

https://www.phoenixcontact.com/pl/produkty/0828295



Oznacznik do zacisków, Rolka, biały, nieopisane, opisywany przy pomocy: THERMOMARK E.300 (D)/600 (D), THERMOMARK ROLL 2.0, THERMOMARK ROLL, THERMOMARK ROLL X1, THERMOMARK ROLLMASTER 300/600, THERMOMARK X1.2, rodzaj montażu: mocowanie zatrzaskowe, zatrzaskiwanie na wysokie wpusty na tabliczki, do styków o szerokości: 30000 mm, wielkość pola opisowego: 9,5 x 50000 mm, Ilość pojedynczych tabliczek: 1

## US-TM 100 - Oznacznik do zacisków

0829255

https://www.phoenixcontact.com/pl/produkty/0829255



Oznacznik do zacisków, Karta, biały, nieopisane, opisywany przy pomocy: BLUEMARK ID COLOR, BLUEMARK ID, THERMOMARK PRIME, THERMOMARK CARD 2.0, THERMOMARK CARD, rodzaj montażu: mocowanie zatrzaskowe, wielkość pola opisowego: 104 x 9,8 mm, Ilość pojedynczych tabliczek: 13

# XTV 6-TWIN BU - Złączka przelotowa

1329506

https://www.phoenixcontact.com/pl/produkty/1329506

## CLIPFIX 35 - Trzymacz końcowy

3022218

https://www.phoenixcontact.com/pl/produkty/3022218



Uchwyt końcowy do szybkiego montażu, do szyny nośnej NS 35/7,5 lub szyny nośnej NS 35/15, z możliwością oznaczenia, szerokość: 9,5 mm, kolor: szary

## CLIPFIX 35-5 - Trzymacz końcowy

3022276

https://www.phoenixcontact.com/pl/produkty/3022276



Uchwyt końcowy do szybkiego montażu, do szyny nośnej NS 35/7,5 lub szyny nośnej NS 35/15, z możliwością oznaczenia, możliwością przechowywania dla FBS...5, FBS...6, KSS 5, KSS 6, szerokość: 5,15 mm, kolor: szary

# XTV 6-TWIN BU - Złączka przelotowa

1329506

https://www.phoenixcontact.com/pl/produkty/1329506

## E/NS 35 N - Trzymacz końcowy

0800886

https://www.phoenixcontact.com/pl/produkty/0800886

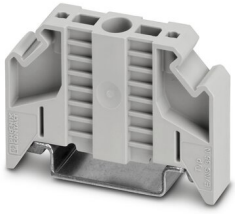

Trzymacz końcowy, szerokość: 9,5 mm, kolor: szary

Phoenix Contact 2023 © - Wszelkie prawa zastrzeżone
https://www.phoenixcontact.com

PHOENIX CONTACT Sp. z o.o.
ul. Bierutowska 57-59, Budynek nr 3/A
51-317 Wrocław
71/ 39 80 410
pxcpl@phoenixcontact.pl