XTV 10-TWIN - Złączka przelotowa

1329603

https://www.phoenixcontact.com/pl/produkty/1329603

Dane zawarte w tym dokumencie PDF zostały wygenerowane z naszego katalogu online. Kompletne dane znajdują się w dokumentacji użytkownika. Obowiązują ogólne warunki użytkowania dla materiałów pobieranych.

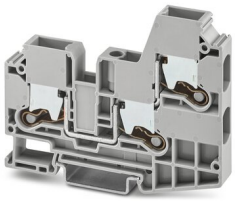

Złączka przelotowa, napięcie znamionowe: 1000 V, prąd znamionowy: 57 A, ilość przyłączy: 3, liczba biegunów: 1, rodzaj przyłącza: Przyłącze Push-X, Przekrój znamionowy: 10 mm^2, przekrój: 1,5 mm^2 - 16 mm^2, rodzaj montażu: NS 35/7,5, NS 35/15, kolor: szary

Korzyści

- Szybkie przyłączanie przewodów każdego rodzaju bez wysiłku dzięki naprężonej sprężynie stykowej
- Wysoka elastyczność przy wsuwaniu przewodów umożliwia łatwe przyłączanie przewodu z tulejką lub bez tulejki
- Czytelne przyłącze przewodu dzięki przyłączaniu z boku i jednoznacznej pozycji przycisku
- Łatwy dostęp do informacji – Kod QR na złączce szynowej zapewnia dostęp do wszystkich ważnych informacji na temat produktu
- Złączki szynowe z przyłączem Push-X są częścią systemu COMPLETE line

Dane handlowe

Numer artykułu	1329603
Jednostka opakowania	50 Szt.
Minimalne zamówienie	50 Szt.
Klucz sprzedaży	BE2512
Klucz produktu	BE2512
GTIN	4063151624538
Waga jednej sztuki (z opakowaniem)	44 g
Waga jednej sztuki (bez opakowania)	44 g
Numer taryfy celnej	85369010
Kraj pochodzenia	CN

Dane techniczne

Właściwości produktu

Typ produktu	Złączka przelotowa
Liczba biegunów	1
Zakres stosowania	Kolejnictwo
	Budowa maszyn
	Budowa instalacji
Ilość przyłączy	3
Liczba rzędów	1

Właściwości izolacji

Kategoria przepięciowa	III
Stopień zabrudzenia	3

Parametry elektryczne

Maksymalna utrata mocy w warunkach znamionowych	1,82 W
Napięcie udarowe pomiarowe	8 kV

Dane przyłączeniowe

Liczba przyłączy na poziom	3
Przekrój znamionowy	10 mm²
Długość odizolowania	16 mm ... 18 mm
sonda wzorcowa	A6
	B5
Przyłącze według normy	IEC 60947-7-1
Przekrój przewodu sztywnego	1,5 mm² ... 16 mm²
przekrój przewodu AWG	14 ... 6 (przeliczone według IEC)
Przekrój przewodu, linka	2,5 mm² ... 16 mm²
Przekrój przewodu linki [AWG]	12 ... 6 (przeliczone według IEC)
Przekrój przewodu linki (tulejka bez izolacji z tworzywa sztucznego)	2,5 mm² ... 10 mm²
Przekrój przewodu linki (tulejka z izolacją z tworzywa sztucznego)	2,5 mm² ... 10 mm²
2 przewody o takim samym przekroju z tulejką TWIN z tworzywa sztucznego	1,5 mm² ... 6 mm²
Prąd znamionowy	57 A
Maksymalny prąd obciążenia	70 A (przy przekroju przewodu 16 mm², drut)
Napięcie znamionowe	1000 V
Przekrój znamionowy	10 mm²

Wymiary

Szerokość	10,2 mm
Szer. pokrywy	2,2 mm
Wysokość	89,1 mm

Głębokość	68,5 mm
Głębokość na NS 35/7,5	70 mm
Głębokość na NS 35/15	77,5 mm

Dane materiału

Kolor	szary
Klasa palności wg UL 94	V0
Grupa materiału izolacyjnego	I
Materiał izolacyjny	PA
Statyczne zastosowanie materiału izolacyjnego w zimnie	-60 °C
Względny wskaźnik temperatury izolacji (Elec., UL 746 B)	130 °C
Ochrona przeciwpożarowa pojazdów szynowych (DIN EN 45545-2) R22	HL 1 - HL 3
Ochrona przeciwpożarowa pojazdów szynowych (DIN EN 45545-2) R23	HL 1 - HL 3
Ochrona przeciwpożarowa pojazdów szynowych (DIN EN 45545-2) R24	HL 1 - HL 3
Ochrona przeciwpożarowa pojazdów szynowych (DIN EN 45545-2) R26	HL 1 - HL 3
Palność powierzchni NFPA 130 (ASTM E 162)	wynik pozytywny
Gęstość optyczna gazów spalinowych NFPA 130 (ASTM E 662)	wynik pozytywny
Toksyczność gazów spalinowych NFPA 130 (SMP 800C)	wynik pozytywny

Badania elektryczne

Badanie napięciem udarowym

Wynik	Badanie zakończone wynikiem pozytywnym

Badanie nagrzewania

Wymagane sprawdzanie przyrostów temperatury	Wzrost temp. ≤ 45 K
Wynik	Badanie zakończone wynikiem pozytywnym
Badanie prądem krótkotrwałym wytrzymywanym 10 mm²	1,2 kA
Wynik	Badanie zakończone wynikiem pozytywnym

Wytrzymałość elektryczna o częstotliwości roboczej

Napięcie probiercze wartość zadania	2,2 kV
Wynik	Badanie zakończone wynikiem pozytywnym

Parametry mechaniczne

Dane mechaniczne

Otw. ściana bocz.	tak

Próby mechaniczne

Wytrzymałość mechaniczna

Wynik	Badanie zakończone wynikiem pozytywnym

Mocowanie na nośniku

Szyna DIN/Befestigungsauflage	NS 35
Wynik	Badanie zakończone wynikiem pozytywnym

Próba uszkodzenia i poluzowania przewodu

Prędkość kątowa	9 U/min
obroty	135
Przekrój przewodu/waga	1,5 mm² / 0,4 kg
	10 mm² / 2 kg
	16 mm² / 2,9 kg
Wynik	Badanie zakończone wynikiem pozytywnym

Warunki środowiskowe i żywotność

Starzenie

Cykle temp.	192
	192
Wynik	Badanie zakończone wynikiem pozytywnym
	Badanie zakończone wynikiem pozytywnym

Próba płomieniem igłowym

Czas działania	30 s
Wynik	Badanie zakończone wynikiem pozytywnym

Wibracje przypadkowe szerokopasmowe

Specyfikacja pomiarowa	DIN EN 50155 (VDE 0115-200):2018-05
Zakres	Badanie trwałości kategoria 2, na wózku
Częstotliwość	f_1 = 5 Hz do f_2 = 250 Hz
Poziom ASD	6,12 (m/s²)²/Hz
Przyspieszenie	3,12g
Czas pomiaru na oś	5 h
Kierunki pomiaru	Oś X, Y i Z
Wynik	Badanie zakończone wynikiem pozytywnym

Udary

Specyfikacja pomiarowa	DIN EN 50155 (VDE 0115-200):2018-05
Rodzaj udaru	Półsinusioda
Przyspieszenie	30g
Czas trwania udaru	18 ms
Liczba udarów w każdym kierunku	3
Kierunki pomiaru	Oś X, Y i Z (dod. i uj.)
Wynik	Badanie zakończone wynikiem pozytywnym

Warunki otoczenia

Temperatura otoczenia (praca)	-60 °C ... 105 °C (maks. krótkotrwała temperatura robocza patrz RTI Elec.)
Temperatura otoczenia (składowanie/transport)	-25 °C ... 60 °C (krótkotrwale, nie powyżej 24 h, -60 °C do +70°C)

Temperatura otoczenia (montaż)	-5 °C ... 70 °C
Temperatura otoczenia (aktywacja)	-5 °C ... 70 °C
Dopuszczalna wilgotność powietrza (składowanie/transport)	30 % ... 70 %

Normy i przepisy

Przyłącze według normy	IEC 60947-7-1

Montaż

Sposób montażu	NS 35/7,5
	NS 35/15

Rysunki

Schemat



Dopuszczenia

To download certificates, visit the product detail page: https://www.phoenixcontact.com/pl/produkty/1329603

cULus Recognized
ID dopuszczenia: E60425

CSA
ID dopuszczenia: 13631

	Napięcie znamionowe U_N	Prąd znamionowy I_N	Przekrój AWG	Przekrój mm^2
Usegroup B				
	600 V	55 A	12 - 6	-
Usegroup C				
	600 V	55 A	12 - 6	-

cULus Recognized
ID dopuszczenia: E60425

Klasyfikacje

ECLASS

ECLASS-11.0	27141120
ECLASS-13.0	27250101

ETIM

ETIM 8.0	EC000897

UNSPSC

UNSPSC 21.0	39121400

Akcesoria

Uwaga: Użycie niektórych z poniższych akcesoriów może ograniczyć ten produkt.

FBS 2-10 - Mostek wtykany

3005947

https://www.phoenixcontact.com/pl/produkty/3005947



Mostek wtykany, raster: 10,2 mm, liczba biegunów: 2, kolor: czerwone

Obciążalność prądowa, maks.: 57 A

FBS 5-10 - Mostek wtykany

3005948

https://www.phoenixcontact.com/pl/produkty/3005948



Mostek wtykany, raster: 10,2 mm, liczba biegunów: 5, kolor: czerwone

Obciążalność prądowa, maks.: 57 A

FBS 5-10 BU - Mostek wtykany

1040620

https://www.phoenixcontact.com/pl/produkty/1040620



Mostek wtykany, raster: 10,2 mm, liczba biegunów: 5, kolor: niebieski

Obciążalność prądowa, maks.: 57 A

RB ST 10-(2,5/4) - Mostek redukcyjny

3030873

https://www.phoenixcontact.com/pl/produkty/3030873



Mostek redukcyjny, raster: 10 mm, liczba biegunów: 2, długość: 36 mm, kolor: czerwone

Obciążalność prądowa, maks.: 35 A

XTV 10-TWIN - Złączka przelotowa

1329603

https://www.phoenixcontact.com/pl/produkty/1329603

RB ST 10-1,5/S - Mostek redukcyjny

3213252

https://www.phoenixcontact.com/pl/produkty/3213252



Mostek redukcyjny, raster: 3,5 mm, liczba biegunów: 2, długość: 36 mm, kolor: czerwone

Obciążalność prądowa, maks.: 24 A

SZF 1-0,6X3,5 - Wkrętak

1204517

https://www.phoenixcontact.com/pl/produkty/1204517



Urządzenie do wyzwalania, do zacisków ST, zdatne do użycia również jako wkrętak płaski, rozmiar: 0,6×3,5×100 mm, rękojeść 2-komp. z zabezp. przed zsuwaniem się

XTV 10-TWIN - Złączka przelotowa

1329603

https://www.phoenixcontact.com/pl/produkty/1329603

D-XTV 10-TWIN - Pokrywa zamykająca

1329609

https://www.phoenixcontact.com/pl/produkty/1329609



Pokrywa zamykająca, długość: 89,1 mm, szerokość: 2,2 mm, wysokość: 89,1 mm, kolor: szary

SZF 3-1,0X5,5 - Wkrętak

1206612

https://www.phoenixcontact.com/pl/produkty/1206612



Urządzenie do wyzwalania, do zacisków ST, zdatne do użycia również jako wkrętak płaski, rozmiar: 1,0×5,5×150 mm, rękojeść 2-komp. z zabezp. przed zsuwaniem się

AI 2,5 -18 BU - Tulejka

3200580

https://www.phoenixcontact.com/pl/produkty/3200580



Tulejka, długość osłony: 18 mm, długość: 24 mm, kolor: niebieski

AI 4 -18 GY - Tulejka

3200593

https://www.phoenixcontact.com/pl/produkty/3200593



Tulejka, długość osłony: 18 mm, długość: 26 mm, kolor: szary

AI 6 -18 YE - Tulejka

3200603

https://www.phoenixcontact.com/pl/produkty/3200603



Tulejka, długość osłony: 18 mm, długość: 26 mm, kolor: żółty

AI 10 -18 RD - Tulejka

3200616

https://www.phoenixcontact.com/pl/produkty/3200616



Tulejka, długość osłony: 18 mm, długość: 28 mm, kolor: czerwone

CUTFOX 12 - Narzędzie do cięcia kabli

1212128

https://www.phoenixcontact.com/pl/produkty/1212128



Szczypce do cięcia kabli, do miedzi i aluminium o średnicy do 12 mm (do 35 mm^2)

CUTFOX 18 - Narzędzie do cięcia kabli

1212129

https://www.phoenixcontact.com/pl/produkty/1212129



Szczypce do cięcia kabli, kątowe, do miedzi i aluminium o średnicy do 18 mm (do 50 mm^2)

WIREFOX-E 10 - Narzędzie do zdejmowania izolacji

1212706

https://www.phoenixcontact.com/pl/produkty/1212706



Narzędzie do usuwania izolacji, do przewodów 0,02 - 10 mm^2, samojustujące, długość zdejmowanej izolacji do 18 mm, moc cięcia do 10 mm^2 dla przewodów giętkich /1,5 mm^2 dla przewodów sztywnych, możliwość wymiany noży do zdejmowania izolacji

WIREFOX 10 - Narzędzie do zdejmowania izolacji

1212150

https://www.phoenixcontact.com/pl/produkty/1212150



Narzędzie do usuwania izolacji, do przewodów 0,02 - 10 mm^2, samojustujące, długość zdejmowanej izolacji do 18 mm, moc cięcia do 10 mm^2 dla przewodów giętkich /1,5 mm^2 dla przewodów sztywnych, możliwość wymiany noży do zdejmowania izolacji

WIREFOX-E 16 - Narzędzie do zdejmowania izolacji

1212707

https://www.phoenixcontact.com/pl/produkty/1212707



Narzędzie do usuwania izolacji, do przewodów 4 - 16 mm^2, samojustujące, długość zdejmowanej izolacji do 18 mm, moc cięcia do 10 mm^2 dla przewodów giętkich /1,5 mm^2 dla przewodów sztywnych, możliwość wymiany noży do zdejmowania izolacji

WIREFOX 16 - Narzędzie do zdejmowania izolacji

1212155

https://www.phoenixcontact.com/pl/produkty/1212155



Narzędzie do usuwania izolacji, do przewodów 4 - 16 mm^2, samojustujące, długość zdejmowanej izolacji do 18 mm, moc cięcia do 10 mm^2 dla przewodów giętkich /1,5 mm^2 dla przewodów sztywnych, możliwość wymiany noży do zdejmowania izolacji

XTV 10-TWIN - Złączka przelotowa

1329603

https://www.phoenixcontact.com/pl/produkty/1329603

CRIMPFOX DUO 16S - Praska zaciskowa

1202877

https://www.phoenixcontact.com/pl/produkty/1202877



Praska zaciskowa, rodzaj styków: tulejki izolowane i nieizolowane, normy/przepisy: DIN 46228-1, DIN 46228-4, UL 486F, kształt A, E, F, przekrój min.: 0,14 mm^2, przekrój maks.: 16 mm^2, do tulejek TWIN do 2 x 6 mm^2, automatyczne dopasowanie przekroju, obrotowa matryca, wsuwanie z boku i z przodu, zacisk: kwadratowy

CRIMPFOX 10S - Praska zaciskowa

1212045

https://www.phoenixcontact.com/pl/produkty/1212045



Praska zaciskowa, do końcówek bez kołnierza izolującego wg DIN 46228 część 1 i końcówek z kołnierzem izolującym wg DIN 46228 część 4, 0,14 mm^2 ... 10 mm^2, zwalniana blokada wymuszenia, wpust z boku

XTV 10-TWIN - Złączka przelotowa

1329603

https://www.phoenixcontact.com/pl/produkty/1329603

CRIMPFOX CENTRUS 10H - Praska zaciskowa

1213156

https://www.phoenixcontact.com/pl/produkty/1213156



Praska zaciskowa, do tulejek izolowanych i nieizolowanych DIN 46228 cz. 1 i 4 o przekroju 0,14 mm^2 ... 10 mm^2, również do tulejek TWIN do 2 x 4 mm^2, automatyczne dopasowanie przekroju, wsuwanie z boku, wyposażone w zabezpieczenie na wypadek upadku

NS 35/ 7,5 PERF 2000MM - Szyna DIN z otworami

0801733

https://www.phoenixcontact.com/pl/produkty/0801733



Szyna DIN z otworami, wg EN 60715, materiał: Stal, cynkowana, pasywowana grubowarstwowo, Profil standardowy, kolor: srebrny, Wariant opakowania po 25 sztuk (50 m)

NS 35/ 7,5 UNPERF 2000MM - Szyna nośna, bez otworów

0801681

https://www.phoenixcontact.com/pl/produkty/0801681



Szyna nośna, bez otworów, wg EN 60715, materiał: Stal, cynkowana, pasywowana grubowarstwowo, Profil standardowy, kolor: srebrny, Wariant opakowania po 25 sztuk (50 m)

NS 35/ 7,5 WH PERF 2000MM - Szyna DIN z otworami

1204119

https://www.phoenixcontact.com/pl/produkty/1204119



Szyna DIN z otworami, wg EN 60715, materiał: Stal, Ocynkowane, pasywowane na biało, Profil standardowy, kolor: srebrny, Wariant opakowania po 25 sztuk (50 m)

NS 35/ 7,5 WH UNPERF 2000MM-VPE 10 - Szyna nośna, bez otworów

1204122

https://www.phoenixcontact.com/pl/produkty/1204122



Szyna nośna, bez otworów, wg EN 60715, materiał: Stal, Ocynkowane, pasywowane na biało, Profil standardowy, kolor: srebrny, Wariant opakowania po 10 sztuk (20 m)

NS 35/ 7,5 AL UNPERF 2000MM - Szyna nośna, bez otworów

0801704

https://www.phoenixcontact.com/pl/produkty/0801704



Szyna nośna, bez otworów, wg EN 60715, materiał: Aluminium, niepowlekany, Profil standardowy, kolor: srebrny, Wariant opakowania po 25 sztuk (50 m)

NS 35/ 7,5 ZN PERF 2000MM - Szyna DIN z otworami

1206421

https://www.phoenixcontact.com/pl/produkty/1206421



Szyna DIN z otworami, wg EN 60715, materiał: Stal, ocynkowana, Profil standardowy, kolor: srebrny, Wariant opakowania po 25 sztuk (50 m)

NS 35/ 7,5 ZN UNPERF 2000MM - Szyna nośna, bez otworów

1206434

https://www.phoenixcontact.com/pl/produkty/1206434



Szyna nośna, bez otworów, wg EN 60715, materiał: Stal, ocynkowana, Profil standardowy, kolor: srebrny, Wariant opakowania po 25 sztuk (50 m)

NS 35/ 7,5 CU UNPERF 2000MM-VPE 10 - Szyna nośna, bez otworów

0801762

https://www.phoenixcontact.com/pl/produkty/0801762



Szyna nośna, bez otworów, wg EN 60715, materiał: Miedź, niepowlekany, Profil standardowy, kolor: miedzianoczerwony, Wariant opakowania po 10 sztuk (20 m)

NS 35/ 7,5 CAP - Zaślepka

1206560

https://www.phoenixcontact.com/pl/produkty/1206560

Element zamykający szyny montażowej, do szyny montażowej NS 35/7,5



NS 35/15 PERF 2000MM - Szyna DIN z otworami

1201730

https://www.phoenixcontact.com/pl/produkty/1201730



Szyna DIN z otworami, analogiczna jak wg EN 60715, materiał: Stal, cynkowana, pasywowana grubowarstwowo, Profil standardowy, kolor: srebrny, Wariant opakowania po 25 sztuk (50 m)

NS 35/15 UNPERF 2000MM - Szyna nośna, bez otworów

1201714

https://www.phoenixcontact.com/pl/produkty/1201714



Szyna nośna, bez otworów, analogiczna jak wg EN 60715, materiał: Stal, cynkowana, pasywowana grubowarstwowo, Profil standardowy, kolor: srebrny, Wariant opakowania po 25 sztuk (50 m)

NS 35/15 WH PERF 2000MM - Szyna DIN z otworami

0806602

https://www.phoenixcontact.com/pl/produkty/0806602



Szyna DIN z otworami, analogiczna jak wg EN 60715, materiał: Stal, Ocynkowane, pasywowane na biało, Profil standardowy, kolor: biały, Wariant opakowania po 25 sztuk (50 m)

NS 35/15 WH UNPERF 2000MM-VPE 10 - Szyna nośna, bez otworów

1204135

https://www.phoenixcontact.com/pl/produkty/1204135



Szyna nośna, bez otworów, analogiczna jak wg EN 60715, materiał: Stal, Ocynkowane, pasywowane na biało, Profil standardowy, kolor: srebrny, Wariant opakowania po 10 sztuk (20 m)

NS 35/15 AL UNPERF 2000MM - Szyna nośna, bez otworów

1201756

https://www.phoenixcontact.com/pl/produkty/1201756



Szyna nośna, bez otworów, analogiczna jak wg EN 60715, materiał: Aluminium, niepowlekany, Profil standardowy, kolor: srebrny

NS 35/15 ZN PERF 2000MM - Szyna DIN z otworami

1206599

https://www.phoenixcontact.com/pl/produkty/1206599



Szyna DIN z otworami, analogiczna jak wg EN 60715, materiał: Stal, ocynkowana, Profil standardowy, kolor: srebrny, Wariant opakowania po 25 sztuk (50 m)

NS 35/15 ZN UNPERF 2000MM - Szyna nośna, bez otworów

1206586

https://www.phoenixcontact.com/pl/produkty/1206586



Szyna nośna, bez otworów, analogiczna jak wg EN 60715, materiał: Stal, ocynkowana, Profil standardowy, kolor: srebrny, Wariant opakowania po 25 sztuk (50 m)

NS 35/15 CU UNPERF 2000MM-VPE 10 - Szyna nośna, bez otworów

1201895

https://www.phoenixcontact.com/pl/produkty/1201895



Szyna nośna, bez otworów, analogiczna jak wg EN 60715, materiał: Miedź, niepowlekany, Profil standardowy, kolor: miedzianoczerwony, Wariant opakowania po 10 sztuk (20 m)

NS 35/15 CAP - Zaślepka

1206573

https://www.phoenixcontact.com/pl/produkty/1206573

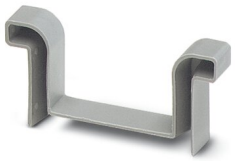

Element zamykający szyny montażowej, do szyny montażowej NS 35/15

NS 35/15-2,3 UNPERF 2000MM-VPE 10 - Szyna nośna, bez otworów

1201798

https://www.phoenixcontact.com/pl/produkty/1201798



Szyna nośna, bez otworów, wg EN 60715, materiał: Stal, cynkowana, pasywowana grubowarstwowo, Profil standardowy 2,3 mm, kolor: srebrny, Wariant opakowania po 10 sztuk (20 m)

ZB 10:UNBEDRUCKT - Pasek oznaczników typu zack

1053001

https://www.phoenixcontact.com/pl/produkty/1053001



Pasek oznaczników typu zack, pasek, biały, nieopisane, opisywany przy pomocy: PLOTMARK, CMS-P1-PLOTTER, rodzaj montażu: mocowanie zatrzaskowe, do styków o szerokości: 10,2 mm, wielkość pola opisowego: 10,5 x 10,15 mm, Ilość pojedynczych tabliczek: 10

ZB 10 CUS - Pasek oznaczników typu zack

0824941

https://www.phoenixcontact.com/pl/produkty/0824941



Pasek oznaczników typu zack, możliwość zamówienia: po pętli, biały, opis wg zamówienia klienta, rodzaj montażu: zatrzaskiwanie na wysokie wpusty na tabliczki, do styków o szerokości: 10,2 mm, wielkość pola opisowego: 10,15 x 10,5 mm, Ilość pojedynczych tabliczek: 10

ZB10,LGS:FORTL.ZAHLEN - Pasek oznaczników typu zack

1053014

https://www.phoenixcontact.com/pl/produkty/1053014



Pasek oznaczników typu zack, pasek, biały, opisany, opisywany przy pomocy: CMS-P1-PLOTTER, zadrukowane wzdłuż: kolejne numery 1 ...10, 11 ...20 etc. do 91 ...100, rodzaj montażu: mocowanie zatrzaskowe, do styków o szerokości: 10,2 mm, wielkość pola opisowego: 10,15 x 10,5 mm, Ilość pojedynczych tabliczek: 10

ZB10,QR:FORTL.ZAHLEN - Pasek oznaczników typu zack

1053027

https://www.phoenixcontact.com/pl/produkty/1053027

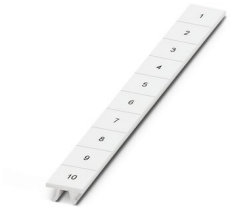

Pasek oznaczników typu zack, pasek, biały, opisany, opisywany przy pomocy: CMS-P1-PLOTTER, zadrukowane w poprzek: kolejne numery 1 ...10, 11 ...20 etc. do 91 ...100, rodzaj montażu: mocowanie zatrzaskowe, do styków o szerokości: 10,2 mm, wielkość pola opisowego: 10,15 x 10,5 mm, Ilość pojedynczych tabliczek: 10

XTV 10-TWIN - Złączka przelotowa

1329603

https://www.phoenixcontact.com/pl/produkty/1329603

ZB10,LGS:L1-N,PE - Oznacznik do zacisków

1053412

https://www.phoenixcontact.com/pl/produkty/1053412

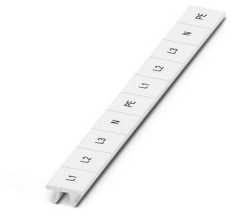

Oznacznik do zacisków, pasek, biały, opisany, opisywany przy pomocy: CMS-P1-PLOTTER, wzdłuż: L1, L2, L3, N, PE, L1, L2, L3, N, PE, rodzaj montażu: mocowanie zatrzaskowe, do styków o szerokości: 10,2 mm, wielkość pola opisowego: 10,15 x 10,5 mm, Ilość pojedynczych tabliczek: 10

ZB10,LGS:U-N - Oznacznik do zacisków

1053438

https://www.phoenixcontact.com/pl/produkty/1053438



Oznacznik do zacisków, pasek, biały, opisany, opisywany przy pomocy: CMS-P1-PLOTTER, wzdłuż: U, V, W, N, GND, U, V, W, N, GND, rodzaj montażu: mocowanie zatrzaskowe, do styków o szerokości: 10,2 mm, wielkość pola opisowego: 10,15 x 10,5 mm, Ilość pojedynczych tabliczek: 10

UC-TM 10 - Oznacznik do zacisków

0818069

https://www.phoenixcontact.com/pl/produkty/0818069



Oznacznik do zacisków, Mata, biały, nieopisane, opisywany przy pomocy: BLUEMARK ID COLOR, BLUEMARK ID, BLUEMARK CLED, PLOTMARK, CMS-P1-PLOTTER, rodzaj montażu: mocowanie zatrzaskowe, do styków o szerokości: 10,2 mm, wielkość pola opisowego: 9,6 x 10,5 mm, Ilość pojedynczych tabliczek: 48

UC-TM 10 CUS - Oznacznik do zacisków

0824605

https://www.phoenixcontact.com/pl/produkty/0824605



Oznacznik do zacisków, możliwość zamówienia: matami, biały, opis wg zamówienia klienta, rodzaj montażu: zatrzaskiwanie na wysokie wpusty na tabliczki, do styków o szerokości: 10,2 mm, wielkość pola opisowego: 9,6 x 10,5 mm, Ilość pojedynczych tabliczek: 48

UCT-TM 10 - Oznacznik do zacisków

0829142

https://www.phoenixcontact.com/pl/produkty/0829142



Oznacznik do zacisków, Mata, biały, nieopisane, opisywany przy pomocy: TOPMARK NEO, TOPMARK LASER, BLUEMARK ID COLOR, BLUEMARK ID, BLUEMARK CLED, THERMOMARK PRIME, THERMOMARK CARD 2.0, THERMOMARK CARD, rodzaj montażu: mocowanie zatrzaskowe, do styków o szerokości: 10,2 mm, wielkość pola opisowego: 8,9 x 9,6 mm, Ilość pojedynczych tabliczek: 36

UCT-TM 10 CUS - Oznacznik do zacisków

0829623

https://www.phoenixcontact.com/pl/produkty/0829623



Oznacznik do zacisków, możliwość zamówienia: matami, biały, opis wg zamówienia klienta, rodzaj montażu: zatrzaskiwanie na wysokie wpusty na tabliczki, do styków o szerokości: 10,2 mm, wielkość pola opisowego: 8,9 x 9,6 mm, Ilość pojedynczych tabliczek: 36

ZBF10:UNBEDRUCKT - Taśma oznaczników ponacinana, płaska

0809997

https://www.phoenixcontact.com/pl/produkty/0809997



Taśma oznaczników ponacinana, płaska, pasek, biały, nieopisane, opisywany przy pomocy: CMS-P1-PLOTTER, PLOTMARK, rodzaj montażu: mocowanie zatrzaskowe, do styków o szerokości: 10 mm, wielkość pola opisowego: 5,15 x 10 mm, Ilość pojedynczych tabliczek: 10

ZBF10 CUS - Taśma oznaczników ponacinana, płaska

0825031

https://www.phoenixcontact.com/pl/produkty/0825031



Taśma oznaczników ponacinana, płaska, możliwość zamówienia: po pętli, biały, opis wg zamówienia klienta, rodzaj montażu: zatrzaskiwanie na płaskie wpusty na tabliczki, do styków o szerokości: 10 mm, wielkość pola opisowego: 5,15 x 10 mm, Ilość pojedynczych tabliczek: 10

ZBF10,LGS:FORTL.ZAHLEN - Taśma oznaczników ponacinana, płaska

0810009

https://www.phoenixcontact.com/pl/produkty/0810009



Taśma oznaczników ponacinana, płaska, pasek, biały, opisany, zadrukowane wzdłuż: kolejne numery 1 ...10, 11 ...20 etc. do 91 ...100, rodzaj montażu: mocowanie zatrzaskowe, do styków o szerokości: 10 mm, wielkość pola opisowego: 5,15 x 10 mm, Ilość pojedynczych tabliczek: 10

ZBF10,QR:FORTL.ZAHLEN - Taśma oznaczników ponacinana, płaska

0810025

https://www.phoenixcontact.com/pl/produkty/0810025



Taśma oznaczników ponacinana, płaska, pasek, biały, opisany, zadrukowane w poprzek: kolejne numery 1 ...10, 11 ...20 etc. do 91 ...100, rodzaj montażu: mocowanie zatrzaskowe, do styków o szerokości: 10 mm, wielkość pola opisowego: 5,15 x 10 mm, Ilość pojedynczych tabliczek: 10

UC-TMF 10 - Oznacznik do zacisków

0818124

https://www.phoenixcontact.com/pl/produkty/0818124



Oznacznik do zacisków, Mata, biały, nieopisane, opisywany przy pomocy: BLUEMARK ID COLOR, BLUEMARK ID, BLUEMARK CLED, PLOTMARK, CMS-P1-PLOTTER, rodzaj montażu: mocowanie zatrzaskowe, do styków o szerokości: 10,2 mm, wielkość pola opisowego: 9,6 x 5,1 mm, Ilość pojedynczych tabliczek: 48

UC-TMF 10 CUS - Oznacznik do zacisków

0824662

https://www.phoenixcontact.com/pl/produkty/0824662



Oznacznik do zacisków, możliwość zamówienia: matami, biały, opis wg zamówienia klienta, rodzaj montażu: zatrzaskiwanie na płaskie wpusty na tabliczki, do styków o szerokości: 10,2 mm, wielkość pola opisowego: 9,6 x 5,1 mm, Ilość pojedynczych tabliczek: 48

UCT-TMF 10 - Oznacznik do zacisków

0829204

https://www.phoenixcontact.com/pl/produkty/0829204



Oznacznik do zacisków, Mata, biały, nieopisane, opisywany przy pomocy: TOPMARK NEO, TOPMARK LASER, BLUEMARK ID COLOR, BLUEMARK ID, BLUEMARK CLED, THERMOMARK PRIME, THERMOMARK CARD 2.0, THERMOMARK CARD, rodzaj montażu: mocowanie zatrzaskowe, do styków o szerokości: 10,2 mm, wielkość pola opisowego: 9,4 x 4,7 mm, Ilość pojedynczych tabliczek: 36

UCT-TMF 10 CUS - Oznacznik do zacisków

0829679

https://www.phoenixcontact.com/pl/produkty/0829679



Oznacznik do zacisków, możliwość zamówienia: matami, biały, opis wg zamówienia klienta, rodzaj montażu: zatrzaskiwanie na płaskie wpusty na tabliczki, do styków o szerokości: 10,2 mm, wielkość pola opisowego: 9,4 x 4,7 mm, Ilość pojedynczych tabliczek: 36

MPS-MT - Wtyczki probiercze

0201744

https://www.phoenixcontact.com/pl/produkty/0201744



Wtyczki probiercze, z przyłączem lutowanym do 1 mm^2 przekroju przewodu, liczba biegunów: 1, kolor: szary

MPS-IH WH - Tulejka izolująca

0201663

https://www.phoenixcontact.com/pl/produkty/0201663

Tulejka izolująca, kolor: biały



MPS-IH RD - Tulejka izolująca

0201676

https://www.phoenixcontact.com/pl/produkty/0201676

Tulejka izolująca, kolor: czerwone



MPS-IH BU - Tulejka izolująca

0201689

https://www.phoenixcontact.com/pl/produkty/0201689

Tulejka izolująca, kolor: niebieski

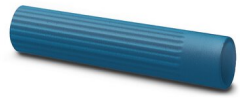

MPS-IH YE - Tulejka izolująca

0201692

https://www.phoenixcontact.com/pl/produkty/0201692

Tulejka izolująca, kolor: żółty



MPS-IH GN - Tulejka izolująca

0201702

https://www.phoenixcontact.com/pl/produkty/0201702

Tulejka izolująca, kolor: zielony



MPS-IH GY - Tulejka izolująca

0201728

https://www.phoenixcontact.com/pl/produkty/0201728

Tulejka izolująca, kolor: szary



MPS-IH BK - Tulejka izolująca

0201731

https://www.phoenixcontact.com/pl/produkty/0201731

Tulejka izolująca, kolor: czarny



PROJECT COMPLETE - Oprogramowanie

1050453

https://www.phoenixcontact.com/pl/produkty/1050453



Intuicyjne oprogramowanie do projektowania i drukowania służy do projektowania listew ze złączkami oraz profesjonalnego opisywania oznaczników do złączek szynowych, przewodów, kabli, urządzeń i instalacji. Oprogramowanie można pobrać w Internecie

E/UK - Trzymacz końcowy

1201442

https://www.phoenixcontact.com/pl/produkty/1201442

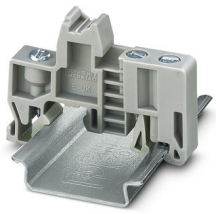

Trzymacz końcowy, materiał: PA, kolor: szary, Montaż na szynie nośnej NS 32 lub NS 35

XTV 10-TWIN - Złączka przelotowa

1329603

https://www.phoenixcontact.com/pl/produkty/1329603

E/UK 1 - Trzymacz końcowy

1201413

https://www.phoenixcontact.com/pl/produkty/1201413



Trzymacz końcowy, do podpierania na końcu dwu- i trzypoziomowych listew zaciskowych, szerokość: 10 mm, kolor: szary

TMT (EX9,5)R - Oznacznik do zacisków

0828295

https://www.phoenixcontact.com/pl/produkty/0828295



Oznacznik do zacisków, Rolka, biały, nieopisane, opisywany przy pomocy: THERMOMARK E.300 (D)/600 (D), THERMOMARK ROLL 2.0, THERMOMARK ROLL, THERMOMARK ROLL X1, THERMOMARK ROLLMASTER 300/600, THERMOMARK X1.2, rodzaj montażu: mocowanie zatrzaskowe, zatrzaskiwanie na wysokie wpusty na tabliczki, do styków o szerokości: 30000 mm, wielkość pola opisowego: 9,5 x 50000 mm, Ilość pojedynczych tabliczek: 1

US-TM 100 - Oznacznik do zacisków

0829255

https://www.phoenixcontact.com/pl/produkty/0829255



Oznacznik do zacisków, Karta, biały, nieopisane, opisywany przy pomocy: BLUEMARK ID COLOR, BLUEMARK ID, THERMOMARK PRIME, THERMOMARK CARD 2.0, THERMOMARK CARD, rodzaj montażu: mocowanie zatrzaskowe, wielkość pola opisowego: 104 x 9,8 mm, Ilość pojedynczych tabliczek: 13

CLIPFIX 35 - Trzymacz końcowy

3022218

https://www.phoenixcontact.com/pl/produkty/3022218



Uchwyt końcowy do szybkiego montażu, do szyny nośnej NS 35/7,5 lub szyny nośnej NS 35/15, z możliwością oznaczenia, szerokość: 9,5 mm, kolor: szary

XTV 10-TWIN - Złączka przelotowa

1329603

https://www.phoenixcontact.com/pl/produkty/1329603

CLIPFIX 35-5 - Trzymacz końcowy

3022276

https://www.phoenixcontact.com/pl/produkty/3022276



Uchwyt końcowy do szybkiego montażu, do szyny nośnej NS 35/7,5 lub szyny nośnej NS 35/15, z możliwością oznaczenia, możliwością przechowywania dla FBS...5, FBS...6, KSS 5, KSS 6, szerokość: 5,15 mm, kolor: szary

E/NS 35 N - Trzymacz końcowy

0800886

https://www.phoenixcontact.com/pl/produkty/0800886

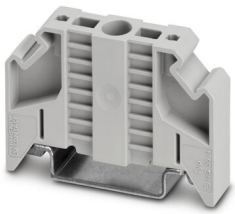

Trzymacz końcowy, szerokość: 9,5 mm, kolor: szary

CRIMPFOX CENTRUS 6S - Praska zaciskowa

1213144

https://www.phoenixcontact.com/pl/produkty/1213144



Praska zaciskowa, do nieizolowanych i izolowanych tulejek DIN 46228, część 1 i 4, wielkość 0,14 mm^2 ... 6 mm^2, również do tulejek TWIN do 2 x 4 mm^2, automatyczne dopasowanie przekroju, wsuwanie z boku, zabezpieczenie przed upadkiem

CRIMPFOX CENTRUS 10S - Praska zaciskowa

1213154

https://www.phoenixcontact.com/pl/produkty/1213154



Praska zaciskowa, do tulejek izolowanych i nieizolowanych DIN 46228 cz. 1 i 4 o przekroju 0,14 mm^2 ... 10 mm^2, również do tulejek TWIN do 2 x 4 mm^2, automatyczne dopasowanie przekroju, wsuwanie z boku, wyposażone w zabezpieczenie na wypadek upadku

XTV 10-TWIN - Złączka przelotowa

1329603

https://www.phoenixcontact.com/pl/produkty/1329603

CRIMPFOX CENTRUS 6H - Praska zaciskowa

1213146

https://www.phoenixcontact.com/pl/produkty/1213146



Praska zaciskowa, do nieizolowanych i izolowanych tulejek DIN 46228, część 1 i 4, wielkość 0,14 mm^2 ... 6 mm^2, również do tulejek TWIN do 2 x 4 mm^2, automatyczne dopasowanie przekroju, wsuwanie z boku, zabezpieczenie przed upadkiem

CRIMPFOX 6H - Praska zaciskowa

1212046

https://www.phoenixcontact.com/pl/produkty/1212046



Praska zaciskowa, do końcówek bez kołnierza izolującego wg DIN 46228 część 1 i końcówek z kołnierzem izolującym wg DIN 46228 część 4, 0,14 mm^2 ... 6 mm^2, zwalniana blokada wymuszenia, wpust z boku

CRIMPFOX 2,5-M - Praska zaciskowa

1212719

https://www.phoenixcontact.com/pl/produkty/1212719



Praska zaciskowa, do końcówek bez kołnierza izolującego wg DIN 46228 część 1 i końcówek z kołnierzem izolującym wg DIN 46228 część 4, 0,25 mm^2 ... 2,5 mm^2, wpust z boku, zacisk trapezowy

CRIMPFOX 6-M - Praska zaciskowa

1212720

https://www.phoenixcontact.com/pl/produkty/1212720



Praska zaciskowa, do końcówek bez kołnierza izolującego wg DIN 46228 część 1 i końcówek z kołnierzem izolującym wg DIN 46228 część 4, 0,25 mm^2 ... 6,0 mm^2, wpust z boku, zacisk trapezowy

XTV 10-TWIN - Złączka przelotowa

1329603

https://www.phoenixcontact.com/pl/produkty/1329603

CRIMPFOX 6 - Praska zaciskowa

1212034

https://www.phoenixcontact.com/pl/produkty/1212034



Praska zaciskowa, do końcówek bez kołnierza izolującego wg DIN 46228 część 1 i końcówek z kołnierzem izolującym wg DIN 46228 część 4, 0,25 mm^2 ... 6,0 mm^2, wpust z boku, zacisk trapezowy

CRIMPFOX 6T - Praska zaciskowa

1212037

https://www.phoenixcontact.com/pl/produkty/1212037



Praska zaciskowa, do końcówek bez kołnierza izolującego wg DIN 46228 część 1 i końcówek z kołnierzem izolującym wg DIN 46228 część 4, 0,25 mm^2 ... 6 mm^2, wpust z boku, zacisk trapezowy

XTV 10-TWIN - Złączka przelotowa

1329603

https://www.phoenixcontact.com/pl/produkty/1329603

CRIMPFOX 6T-F - Praska zaciskowa

1212038

https://www.phoenixcontact.com/pl/produkty/1212038



Praska zaciskowa, do końcówek bez kołnierza izolującego wg DIN 46228 część 1 i końcówek z kołnierzem izolującym wg DIN 46228 część 4, 0,25 mm^2 ... 6 mm^2, wpust czołowy, zacisk trapezowy

CRIMPFOX 6S-F - Praska zaciskowa

1212043

https://www.phoenixcontact.com/pl/produkty/1212043



Praska zaciskowa, do końcówek bez kołnierza izolującego wg DIN 46228 część 1 i końcówek z kołnierzem izolującym wg DIN 46228 część 4, 0,5 mm^2 ... 6 mm^2, wpust czołowy, zacisk czworokątny

CRIMPFOX 10 - Praska zaciskowa

1212721

https://www.phoenixcontact.com/pl/produkty/1212721



Praska zaciskowa, do końcówek bez kołnierza izolującego wg DIN 46228 część 1 i końcówek z kołnierzem izolującym wg DIN 46228 część 4, 4 mm^2 ... 10 mm^2, wpust z boku, zacisk trapezowy

CRIMPFOX 25R - Praska zaciskowa

1212039

https://www.phoenixcontact.com/pl/produkty/1212039



Praska zaciskowa, do końcówek bez kołnierza izolującego wg DIN 46228 część 1 i końcówek z kołnierzem izolującym wg DIN 46228 część 4, 10 mm^2 ... 25 mm^2, wpust z boku, zacisk WM

XTV 10-TWIN - Złączka przelotowa

1329603

https://www.phoenixcontact.com/pl/produkty/1329603

CRIMPFOX-M - Praska zaciskowa

1212072

https://www.phoenixcontact.com/pl/produkty/1212072



Szczypce podstawowe, do montowania matryc do różnych rodzajów styków

Phoenix Contact 2023 © - Wszelkie prawa zastrzeżone
https://www.phoenixcontact.com

PHOENIX CONTACT Sp. z o.o.
ul. Bierutowska 57-59, Budynek nr 3/A
51-317 Wrocław
71/ 39 80 410
pxcpl@phoenixcontact.pl