Listwy przyłączeniowe izolowane LPI

Listwy Przyłączeniowe Izolowane LPI służą do realizowania połączeń torów prądowych, neutralnych lub ochronnych. Występują w dwóch odmianach: LPI-6 umożliwiający podłączenie sześciu przewodów oraz LPI-14 umożliwiający podłączenie czternastu przewodów. Każda listwa składa się z korpusu izolacyjnego oraz listwy zaciskowej wykonanej z mosiądzu. Podstawa korpusu dostępna jest w kolorze szarym i żółtym, natomiast pokrywa korpusu występuje w kolorach niebieskim, zielonym i czarnym. Konstrukcja podstawy umożliwiająca montaż na szynie TS35, 12x2 lub do podłoża za pomocą wkrętów. W pokrywie znajdują się gniazda na oznaczniki typu DK oraz cyfrowe oznaczenie poszczególnych torów zacisków. Listwy przyłączeniowe LPI można także zamontować na wspornikach typu Ws tworząc izolowany blok 2..4 listew zwany BLPI. Wsporniki typu Ws umożliwiają montaż do podłoża oraz do szyny TS35. Wsporniki wyposażone są w gniazda na oznaczniki. Blok BLPI może składać się z sześcio lub czternastozaciskowych listew LPI. Występuje także w specjalnej odmianie żółto-zielonej do zastosowania tylko w torach ochronnych.

Listwa przyłączeniowa izolowana typu LPI-6 i LPI-14

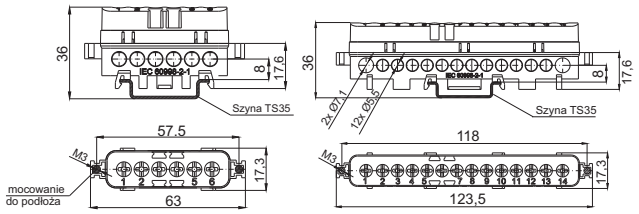

TYP	LPI-6	LPI-14
Numer katalogowy	A18-00	A18-10
Kolor pokrywy	czerwony-7 niebieski-6 zielony-5 czarny-3	czerwony-7 niebieski-6 zielony-5 czarny-3
Kolor podstawy	szary-8 żółty-1	szary-8 żółty-1
Norma	IEC 60998-2-1	IEC 60998-2-1
Przekrój znamionowy - przewodu sztywnego (drut)	6x 1,5...16mm^2	12x 1,5...16mm^2 2x 1,5...25mm^2
- przewodu giętkiego (linka)	6x 1,5...10mm^2	12x 1,5...10mm^2 2x 1,5...16mm^2
Przyłączalność znamionowa	16mm^2	25mm^2
Napięcie znamionowe izolacji	400V	400V
Prąd znamionowy ciągły	76A	101A
Długość odizolowania	12mm	12mm
Materiał izolacyjny	poliamid	poliamid
Temperatura otoczenia	-25...+100°C	-25...+100°C
Stopień ochrony	IP20	IP20
Masa	33g	73g
Opakowanie	20szt.	10szt.

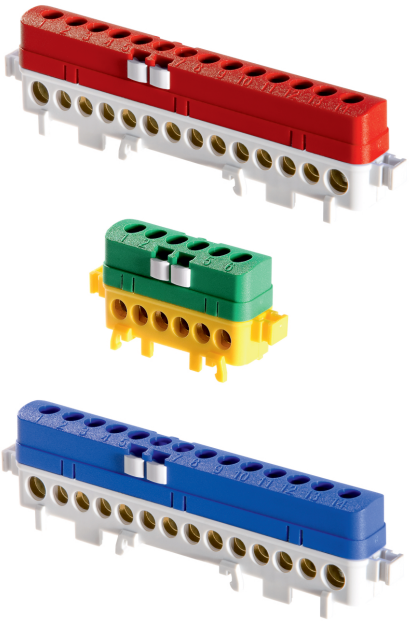

Wyposażenie i akcesoria

WYPOSAŻENIE	STR.	LPI-6	LPI-14
Listwy montażowe	180	TS35, TS35-7,5/AL	TS35, TS35-7,5/AL
Oznaczniki	44	DK/Z-5, DK/Z-6	DK/Z-5, DK/Z-6
Wsporniki	23	WsL, WsP	WsL, WsP

Wsporniki typu Ws do listew przyłączeniowych typu LPI

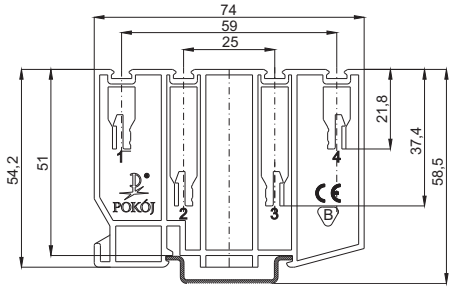

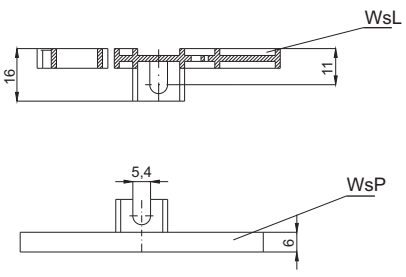



TYP	WsL i WsP
Numer katalogowy	A18-400
Kolor	szary-8 żółty-1
Materiał izolacyjny	poliamid
Temperatura otoczenia	-25...+100°C
Masa	20,3g
Opakowanie	8kpl.