KCL...H50 Korytko

0,7 Grubość blachy: 0,7 mm

Informacje

Zastosowanie
Prowadzenie trasy kablowej

Materiał
S - stal cynkowana met. Sendzimira PN-EN 10346:2015-09
Na zamówienie:
F - stal cynkowana metodą zanurzeniową PN-EN ISO 1461:2023-02
L - lakierowanie w standardowej palecie RAL
E - stal nierdzewna

Dodatkowe informacje
– system bezłącznikowy - łączenie koryt poprzez wsuwanie jednego w drugie i skręcenie śrubami SGKM6x12 lub SGM6x12 – otwory Ø8,5 w dnie korytek o szerokości 50 mm umożliwiają podwieszanie ich na pręcie M8
– w przypadku zastosowania zamiennika o innej wysokości, wszystkie elementy systemu muszą nadążać za tym parametrem
– opcja E dla grubości ≤ 1,opcja E dla grubości ≤ 1,0mm - rzadsza perforacja
– zamówienia poniżej 504 m realizowane będą w dłuższym terminie - po uzgodnieniu z działem handlowym
– opcja F dostępna przy zamówieniu powyżej 300 m



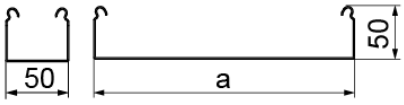

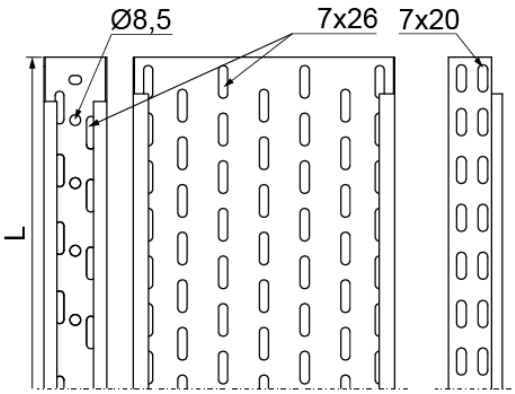



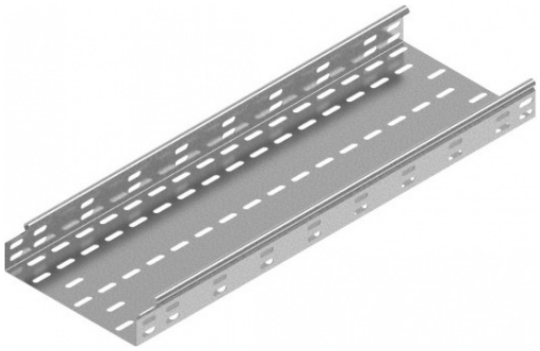

Wersje

Symbol	Numer katalogowy	Wymiar a (mm)	Wymiar L (mm)	Ciężar 1mb (kg)	Ilość w opakowaniu (m. b.) (szt. / m. b.)	Przekrój użyteczny (mm^2)
KGL/KCL50H50/3	150405	50	3 000	0,87	12 / 36	2 300
KCL100H50/3	150810	100	3 000	1,10	12 / 36	4 800
KCL150H50/3	150815	150	3 000	1,37	12 / 36	7 300
KCL200H50/3	150820	200	3 000	1,54	12 / 36	9 800
KCL300H50/3	150830	300	3 000	1,93	6 / 18	14 800

Obciążenie

