Pushing Performance
Since 1945

Han CC Protected module, crimp female

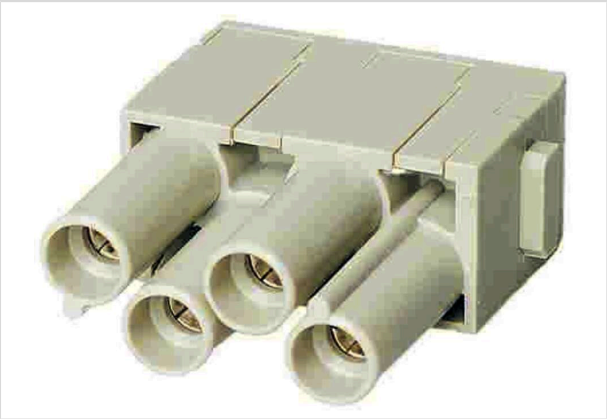

Ilustracje mają charakter wyłącznie poglądowy. Należy zapoznać się z opisem produktu.

Numer części	09 14 004 3141
Specyfikacje	Han CC Protected module, crimp female
HARTING eCatalogue	https://b2b.harting.com/09140043141

Identyfikacja

Kategoria	Moduły
Seria	Han-Modular®
Typ modułu	Moduł Han® CC Protected
Rozmiar modułu	Moduł pojedynczy

Wersja

Metoda przyłączenia	Przyłączenie zaciskowe
Rodzaj (męski/żeński)	Żeński
Liczba kontaktów	4
Szczegóły	Kontakty zaciskane należy zamawiać osobno

Charakterystyka techniczna

Przekrój przewodu	1.5 ... 6 mm²
Prąd znamionowy	40 A
Napięcie znamionowe	830 V
Znamionowe napięcie udarowe	8 kV
Stopień zanieczyszczenia	3
Napięcie znamionowe zgodne z UL	600 V
Rezystancja izolacji	$>10^{10}$ Ω
Ograniczenie temperaturowe	-40 ... +125 °C
Ilość łączeń	≥500

Należy odnosić się do dokumentacji użytkownika aby uzyskać pełne oraz aktualne dane. Równocześnie należy odnotować że użytkownik jest odpowiedzialny za sprawdzenie funkcjonalności, zgodności z wymaganym prawem oraz dyrektywami jak również za zapewnienie bezpieczeństwa pod kątem elektrycznym dla konkretnej aplikacji.
HARTING Electric Stiftung & Co. KG | Wilhelm-Harting-Straße 1 | 32339 Espelkamp | Germany
Phone +49 5772 47-97100 | electric@HARTING.com | www.HARTING.com

Pushing Performance
Since 1945

Właściwości materiału

Materiał (wkładu)	Poliwęglan (PC)
Kolor (wkład)	RAL 7032 (szary żwirowy)
Klasa palności materiału zgodnie z UL 94	V-0
RoHS	zgodny
ELV status	zgodny
China RoHS	e
REACH Aneks XVII substancje	Niezawarte
REACH ANEKS XIV substancje	Niezawarte
REACH SVHC substancje	Niezawarte
Propozycja Kalifornijska 65	Niezawarte
Ochrona przeciwpożarowa w pojazdach szynowych	EN 45545-2 (2020-08)
Zestaw wymagań z poziomami zagrożeń	R22 (HL 1-3) R23 (HL 1-3)

Specyfikacje i zgodność

Dane techniczne	IEC 60664-1 IEC 61984
UL / CSA	UL 1977 ECBT2.E235076
Certyfikaty	DNV GL

Informacje handlowe

Rozmiar opakowania	2
Waga netto	5 g
Kraj pochodzenia	Niemcy
Numer europejskiej taryfy celnej	85389099
GTIN	5713140020153
ETIM	EC000438

HARTING Electric Stiftung & Co. KG | Wilhelm-Harting-Straße 1 | 32339 Espelkamp | Germany
Phone +49 5772 47-97100 | electric@HARTING.com | www.HARTING.com