Karta charakterystyki technicznej

Zacisk uziemiający z gwintem mocującym

Nr kat. 6404014

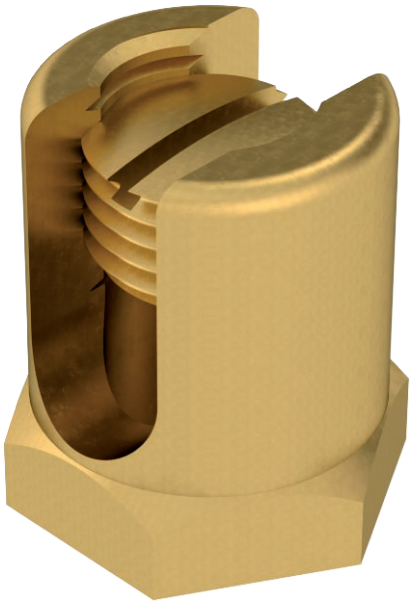

CE

CuZn 37 mosiądz

Dane podstawowe

Nr kat.	6404014
Typ	EKL 35 M6
Oznaczenie 1	Śruba uziemiająca
Oznaczenie 2	z gwintem mocującym M6
Wymiar	35mm²
Materiał	Mosiądz
Materiał skrót	CuZn
Najmniejsza jednostka sprzedazy (MOQ)	50 szt.
Waga	4,80 kg/100 szt.

Dane techniczne

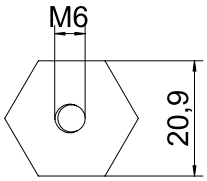

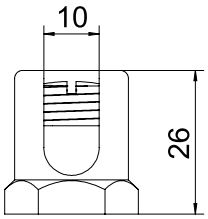

Szerokość	21,00 mm
Wysokość	26,00 mm
Wymiar L	26,00 mm
Wymiar l	10,00 mm
Odpowiednie do koryta kablowego	☑
Odpowiednie do korytka siatkowego	☐
Odpowiednie do drabiny kablowej	☑
Odpowiedni do potrzymania funkcji	☐
Gwint	M6
Ze śrubami	☐
Przekrój	70,00 mm²
Stal nierdzewna, bejcowana	☐
Rodzaj połączenia	z wierconym otworem