

Przemysłowe wtyczki i gniazda

Katalog Skrócony

2019/20

Connection to the future



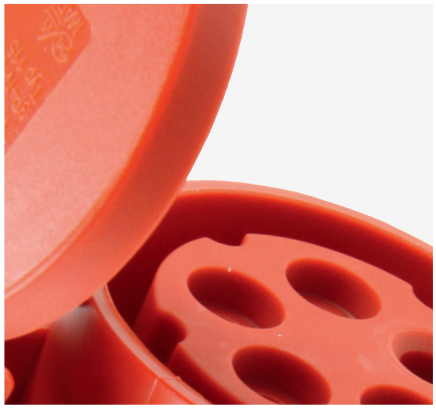





PCE Polska to przedsiębiorstwo o profilu produkcyjno-handlowym, które już od 1994 roku dostarcza Klientom krajowym i zagranicznym najwyższej jakości osprzęt siłowy. Nasza firma należy do międzynarodowej grupy PCE i jest polskim odziałem firmy PC Electric GmbH z siedzibą w Austrii. Od wielu lat rozwijamy się, dążąc do sukcesywnego doskonalenia swoich produktów i usług, aby zapewniać Klientom korzyści trwale kojarzone z marką.

Niezwykle bogata i wciąż poszerzająca się oferta (w tym zestawy gniazdowe, rozdzielnice stacjonarne przenośne i podwieszane, gniazda i wtyczki przemysłowe, osprzęt jednofazowy, przedłużacze jedno i trójfazowe, łączniki krzywkowe oraz wiele innych) odpowiada potrzebom nawet najbardziej wymagających Klientów. Nasz zespół techniczno-konstruktorski czuwa nad stałym doskonaleniem produktów, dzięki czemu zawsze jesteśmy w stanie dotrzymać kroku wymogom rynku, zarówno w aspekcie technicznym, technologicznym, jak i cenowym.

Specjalizując się w osprzęcie siłowym zyskaliśmy perfekcję, która umożliwia nam tworzenie produktów doskonale sprawdzających się zarówno w przemyśle, na placach budowy jak i w instalacjach domowych. Produkty PCE są przystosowane do pracy w trudnych warunkach takich jak np. w kopalniach, tunelach, elektrowniach czy przemyśle ciężkim.

Cechą wyróżniającą nas spośród producentów branży elektroinstalacyjnej jest nie tylko doskonała jakość wyrobów, ale także bardzo krótkie terminy realizacji zamówień, co wynika z elastycznego systemu produkcji i świetnie opracowanych metod magazynowania. Duża wydajność i nieskomplikowany sposób przyjmowania oraz realizacji zamówień umożliwiają nam oferowanie przystępnych cen za produkty spełniające najwyższe standardy jakości.

Grupa PCE

PC ELECTRIC, St. Martin, Austria
PCE POLSKA, Dzierżoniów, Polska
PCE MERZ, Gaildorf, Niemcy
PCE Lanka, Sri Lanka
BRANDT GESMBH, Inzersdorf, Austria
WINKLER GMBH, Ingolstadt, Niemcy
MOSER Systemelektrik, Schönwald, Niemcy
SALZER,Wenden/Rochlitz, Niemcy

Spis treści

	Strona
Informacje	4 – 6
Wtyczki CEE 16A - 125A Wtyczki przenośne, kątowe, odbiornikowe, tablicowe, zwrotnice faz, akcesoria	7 – 13
Gniazda CEE 16A - 125A Gniazda przenośne, stałe, tablicowe proste i skośne, gniazda zabudowane serii Design, gniazda seria Combo Pol	14 – 19
Gniazda z blokadą mechaniczną z wyłącznikiem, szyną DIN, zabezpieczeniami	20 – 21
Wtyczki testujące, z ochroną silnika **Urządzenia wtyczkowe serii EX**	21 – 22
Elektrotechnika estradowa - seria Midnight Seria Militarna	23 – 25
Urządzenia wtyczkowe niskonapięciowe	26 – 27
Wtyczki i gniazda jednofazowe z uziemieniem S-Nova, P-Nova+, Nautilus IP68, Taurus, Top Taurus	28 – 30
Adaptery, Rozdzielnice z tworzywa - stacjonarne i przenośne	31 – 46
Rozdzielnice z gumy - stacjonarne i przenośne Rozdzielnice podwieszane, kolumny zasilające, rozdzielnice podziemne, rozdzielnice z rozłącznikiem	47 – 64
Przedłużacze	65 – 69
LED- oświetlenie przemysłowe **Kolumny ogrodowe i biurowe**	70 – 72
Obudowy, rozłączniki, inne	73 – 79

BUDOWA NUMERÓW KATALOGOWYCH GNIAZD I WTYCZEK PCE

abc-d

a	b	c	d
RODZAJ OSPRZĘTU	**AMPERAŻ**	**ILOŚĆ BOLCÓW**	**POŁOŻENIE STYKU OCHRONNEGO PE**
0- wtyczka przenośna	**1**- 16A	**2**- bolcowe	**2**- 50-500V 3P 4P 5P 301-500 Hz
1- gniazdo stałe	**2**- 32A	**3**- bolcowe	**4**- 110V 50/60 Hz
2- gniazdo przenośne	**3**- 63A	**4**- bolcowe	**6**- 230V 3P 400V 4P 5P 50/60 Hz
3- gniazdo tablicowe proste	**4**- 125A	**5**- bolcowe	**7**- 500V 3P 4P 5P 50/60 Hz
4- gniazdo tablicowe skośne		**7**- bolcowe	**9**- 230V 4P 5P 400V 3P 50/60 Hz
5- wtyczka odbiornikowa			**10**- 50- 500V 3P 4P 5P 100- 300 Hz
6- wtyczka tablicowa prosta			
7- wtyczka tablicowa skośna			

MIĘDZYNARODOWY WSKAŹNIK POŁOŻENIA STYKU OCHRONNEGO

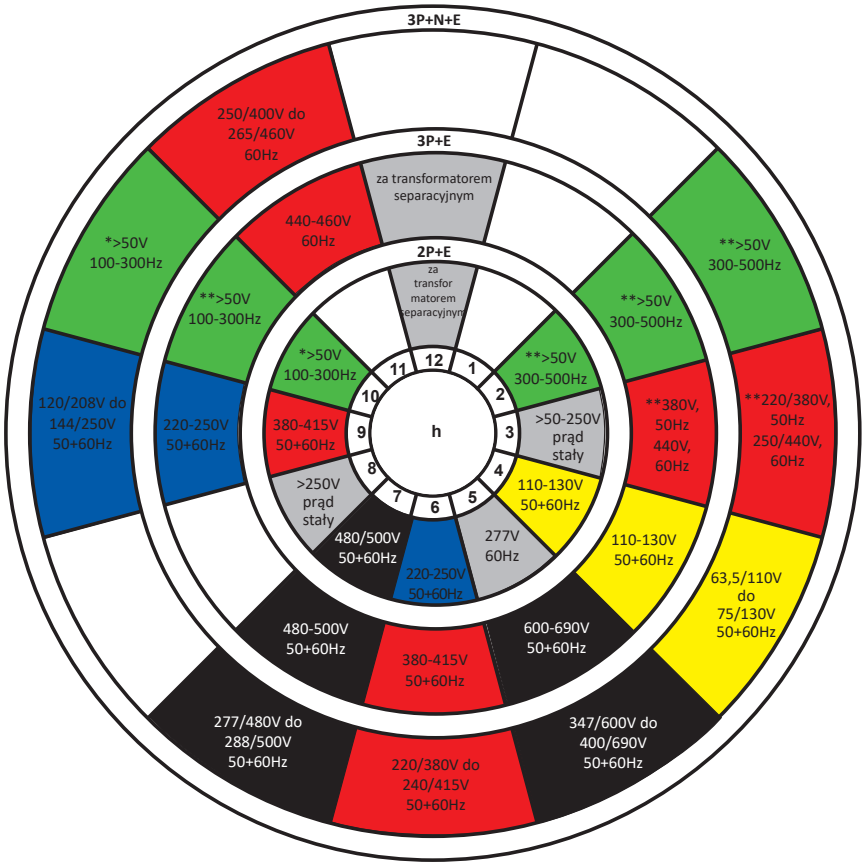

Pozycja kontaktu uziemienia - przykłady. Rysunek przedstawia przód gniazda.

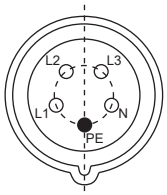

6h

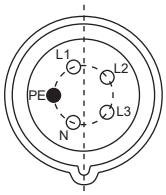

9h

* nie jest standardem
** nie jest standardem dla 63A, 125A

POŁOŻENIE STYKU ZEROWEGO ZGODNIE Z NORMĄ IEC 60309-2 – SERIA I

Napięcie	Częstotliwość	2P+E		3P+E		3P+N+E	
V	Hz	16+32A	63+125A	16+32A	63+125A	16+32A	63+125A
57/100 do 75/130	50 i 60					4	4
100 do 130	50 i 60	4	4	4	4		
120/208 do 144/250	50 i 60					9	9
200 do 250	50 i 60	6	6	9	9		
200/346 do 240/415	50 i 60					6	6
220/380 250/440	50 60					3	3
250/440 do 265/460	60					11	11
277/480 do 288/500	50 i 60					7	7
347/600 do 400/690	50 i 60					5	5
380 do 415	50 i 60	9	9	6	6		
380 440	50 60			3	3		
440 do 460	60			11	11		
480 do 500	50 i 60	7	7	7	7		
600 do 690	50 i 60			5	5		
> 50	100 do 300	10	10	10	10	10	10
> 50	>300 do 500	2	2	2	2	2	2
> 50 do 250	DC	3	3				
> 250	DC	8	8				
zasilane przez transformator separacyjny	50 i 60	12	12	12	12	12	12
Inne		1	1	1	1	1	1

OZNACZENIA KOLORAMI

Dodatkowo do oznaczeń różnych napięć i częstotliwości oprócz wymaganych oznaczeń, należy użyć następujących kolorów:

Napięcie znamionowe:	Kolor:
20-25V	fioletowy
40-50V	biały
100-130V	żółty
200-250V	niebieski
380-480V	czerwony
500-690V	czarny
> 60-500Hz	zielony
bez koloru	szary

IP - KLASYFIKACJA

Wtyczki i gniazda CEE o prądzie znamionowym 16A i 32A muszą posiadać stopień ochrony IP44 lub IP67;
63A i 125A muszą posiadać stopień ochrony IP66/67 zgodnie z EN 60529
Stopień ochrony jest testowany:
- w gniazdach z wtyczką, jak i bez załączonej wtyczki
- we wtyczkach przy pełnym załączeniu do gniazda

1 cyfra	Ochrona przed wtargnięciem ciał stałych	2 cyfra	Ochrona przed szkodliwym wtargnięciem wody
2	ø 12,5 mm	**0**	bez ochrony
3	ø 2,5 mm	**3**	rozpylanej pod kątem 60° od pionu
4	ø 1 mm	**4**	rozpylanej ze wszystkich kierunków
5	pyłoszczelne	**5**	strumień wody ze wszystkich kierunków
6	pyłoszczelne	**6**	silny strumień wody ze wszystkich kierunków
		7	zanurzenie w wodzie w określonych warunkach ciśnieniowych i czasowych
		8	ciągłe zanurzanie w wodzie w określonych warunkach

Przykład: **IP44 =** **1 cyfra = 4 .** ochrona przed wtargnięciem ciał stałych większych niż 1mm ø
2 cyfra = . 4 ochrona przed bryzgami wody ze wszystkich kierunków

Wyjaśnienie dla podwójnego oznakowania IP66/67 i IP66/68:
Zgodnie z normą IEC 60529, osprzęt z wyznaczoną jako drugą cyfrą 7 lub 8 nadaje się tylko do zanurzenia w wodzie. Aby uzyskać potwierdzenie ochrony przed narażeniem na strumienie wody wymagane jest dodatkowe badanie dzięki czemu produkt uzyskuje dodatkowe oznakowanie 5 lub 6.

KOD IK:

Kod IK jest systemem zgodnym z EN-50102, który definiuje stopień ochrony jaki zapewnia obudowa przeciwko udarowi mechanicznemu. Wszystkie charakterystyki grup kodu IK odpowiadają wielkości energii, jak w tabeli:

IK- Kod	IK01	IK02	IK03	IK04	IK05	IK06	IK07	IK08	IK09	IK10
Energia obciążenia w dżulach	0,14	0,2	0,35	0,5	0,7	1	2	5	10	20

TWORZYWO

Nasze wtyczki i gniazda wykonane są z Poliamidu 6. Używanie tego materiału jest uzasadnione jego szczególnymi właściwościami, takimi jak:

- doskonała odporność na uderzenia połączona z dużą sztywnością i twardością,
- bardzo dobre właściwości izolacyjne,
- wysoka odporność na rozdarcie,
- wysoka odporność na ścieranie,
- duża odporność na zmiany atmosferyczne,
- wysoka odporność na różnorodne środki chemiczne,
- brak zawartości kadmu i halogenów (fluoru, chloru, bromu, jodu, astatu)
- wysoka odporność termiczna (materiał samogasnący)
- zgodne z normą RoHS 2011/65/EU

Odporność materiału na związki chemiczne:

Związek chemiczny	Stężenie	Odporność	
		PA6	PC/ABS
Aceton		+	-
Aldehyd		o	-
Alkohole		+	+
Kwas mrówkowy	4-5%	-	o
Amina		+	-
Amoniak	5%	+	o / -
Chlorek amonu	35%	+	-
Sole nieorganiczne		+	o
Benzyna		+	+
Benzol		+	o
Chlor		o	o
Kwas octowy	5%	o	+
Ester		+	o
Eter etylowy		+	o
Tłuszcze		+	+
Kwas fluorowodorowy		-	o
Formaldehyd	5%	+	-
Formalina	3-4%	+	-
Glikol		o	o

Związek chemiczny	Stężenie	Odporność	
		PA6	PC/ABS
Gliceryna		+	o
Wodorotlenek wapnia	50%	o	-
Keton		+	-
Paliwa		+	o
Metan		+	x
Ropa naftowa		+	+
Chlorek sodu		+	+
Wodorotlenek sodu	10%	+	x
Wodorotlenek sodu	2-8%	+	-
Nitrobenzen		+	-
Oleje		+	+
Kwas fosforowy	10%	-	o
Propanol		+	o
Kwas azotowy	2%	-	+
Kwas solny	2%	-	o
Kwas siarkowy	50%	-	+
Woda		+	+
Nadtlenek wodoru	30%	o	+
Kwas cytrynowy	20%	o	+

+ odporny o warunkowo odporny - nie odporny x nie określono

Informacja dotycząca wytrzymałości materiału na związki chemiczne jest zależna od temperatury i może być różna dla różnych nośników.

Amper	Styki	110V~ 50/60Hz 4h Nr kat.	230V~ 50/60Hz 3p=6h 4p+5p=9h Nr kat.	400V~ 50/60Hz 3p=9h 4p+5p=6h Nr kat.	
16	5	0153-4	0153-9	0153-6	 Wtyczka przenośna IP44/54 GRIP • zaciski śrubowe • tworzywo sztuczne: 2K (PA6/TPE) • styki: mosiężne
32	5	0253-4	0253-9	0253-6	
16	5	0153-4TT	0153-9TT	0153-6TT	 Wtyczka przenośna IP44/54 GRIP • bezśrubowa technologia podłączenia • tworzywo sztuczne: 2K (PA6/TPE) • styki: mosiężne
32	5	0253-4TT	0253-9TT	0253-6TT	
16	5	2153-4	2153-9	2153-6	 Gniazdo przenośne IP44/54 GRIP • zaciski śrubowe • tworzywo sztuczne: 2K (PA6/TPE) • styki: mosiężne
32	5	2253-4	2253-9	2253-6	
16	5	2153-4TT	2153-9TT	2153-6TT	 Gniazdo przenośne IP44/54 GRIP • bezśrubowa technologia podłączenia • tworzywo sztuczne: 2K (PA6/TPE) • styki: mosiężne
32	5	2253-4TT	2253-9TT	2253-6TT	
16	5			70153-6	 Wtyczka przenośna ze zwrotnicą faz IP44/54 GRIP • zaciski śrubowe • tworzywo sztuczne: 2K (PA6/TPE) • styki: mosiężne
32	5			70253-6	
16	5			70153-6TT	 Wtyczka przenośna ze zwrotnicą faz IP44/54 GRIP • bezśrubowa technologia podłączenia • tworzywo sztuczne: 2K (PA6/TPE) • styki: mosiężne
32	5			70253-6TT	



		Amper	Styki	110V~ 50/60Hz 4h	230V~ 50/60Hz 3p=6h 4p+5p=9h	400V~ 50/60Hz 3p=9h 4p+5p=6h	500V~ 50/60Hz 7h	>50-500V~ 100-300Hz 10h	>50-500V~ 301-500Hz 2h
				Nr kat.	Nr kat.	Nr kat.	Nr kat.	Nr kat.	Nr kat.
Shark Wtyczka przenośna • zaciski śrubowe • tworzywo sztuczne: PA6 • styki: mosiężne **IP44**		**16**	**3**	013-4	**013-6**	013-9	013-7	013-10	013-2
		16	**4**	014-4	014-9	**014-6**	014-7	014-10	014-2
		16	**5**	015-4	015-9	**015-6**	015-7	015-10	015-2
		32	**3**	023-4	**023-6**	023-9	023-7	023-10	023-2
		32	**4**	024-4	024-9	**024-6**	024-7	024-10	024-2
		32	**5**	025-4	025-9	**025-6**	025-7	025-10	025-2
Turbo Shark Wtyczka przenośna • zaciski bezśrubowe • tworzywo sztuczne: PA6 • styki: mosiężne **IP44**	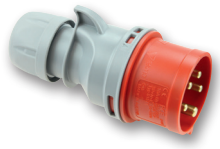	**16**	**3**	013-4TT	**013-6TT**	013-9TT			
		16	**4**	014-4TT	014-9TT	**014-6TT**			
		16	**5**	015-4TT	015-9TT	**015-6TT**			
		32	**3**	023-4TT	**023-6**TT	023-9TT			
		32	**4**	024-4TT	024-9TT	**024-6TT**			
		32	**5**	025-4TT	025-9TT	**025-6TT**			
Shark Wtyczka przenośna • zaciski śrubowe • tworzywo sztuczne: PA6 • styki: mosiężne **IP67**		**16**	**3**	0132-4	**0132-6**	0132-9	0132-7	0132-10	0132-2
		16	**4**	0142-4	0142-9	**0142-6**	0142-7	0142-10	0142-2
		16	**5**	0152-4	0152-9	**0152-6**	0152-7	0152-10	0152-2
		32	**3**	0232-4	**0232-6**	0232-9	0232-7	0232-10	0232-2
		32	**4**	0242-4	0242-9	**0242-6**	0242-7	0242-10	0242-2
		32	**5**	0252-4	0252-9	**0252-6**	0252-7	0252-10	0252-2
Turbo Shark Wtyczka przenośna • zaciski bezśrubowe • tworzywo sztuczne: PA6 • styki: mosiężne **IP67**		**16**	**3**	0132-4TT	**0132-6TT**	0132-9TT			
		16	**4**	0142-4TT	0142-9TT	**0142-6TT**			
		16	**5**	0152-4TT	0152-9TT	**0152-6TT**			
		32	**3**	0232-4TT	**0232-6**TT	0232-9TT			
		32	**4**	0242-4TT	0242-9TT	**0242-6TT**			
		32	**5**	0252-4TT	0252-9TT	**0252-6TT**			
Power Twist Wtyczka przenośna • kontakt klatkowy • z dławnicą gwintowaną • tworzywo sztuczne: PA6 • styki: pokryte niklem ze stykiem sterującym **IP67**		**63**	**3**	033-4	**033-6**	033-9	033-7	033-10	033-2
		63	**4**	034-4	034-9	**034-6**	034-7	034-10	034-2
		63	**5**	035-4	035-9	**035-6**	035-7	035-10	035-2
		125	**3**	043-4	**043-6**	043-9	043-7	043-10	043-2
		125	**4**	044-4	044-9	**044-6**	044-7	044-10	044-2
		125	**5**	045-4	045-9	**045-6**	045-7	045-10	045-2
Twist Wtyczka kątowa • zaciski śrubowe • tworzywo sztuczne: 16/3 16/4: PA6 16/5 32/5: PC/ABS • styki: mosiężne **IP44**		**16**	**3**	8013-4	**8013-6**	8013-9	8013-7	8013-10	8013-2
		16	**4**	8014-4	8014-9	**8014-6**	8014-7	8014-10	8014-2
		16	**5**	8015-4	8015-9	**8015-6**	8015-7	8015-10	8015-2
		32	**3**	8023-4	**8023-6**	8023-9	8023-7	8023-10	8023-2
		32	**4**	8024-4	8024-9	**8024-6**	8024-7	8024-10	8024-2
		32	**5**	8025-4	8025-9	**8025-6**	8025-7	8025-10	8025-2
Twist Wtyczka kątowa • zaciski bezśrubowe • tworzywo sztuczne: 16/3 16/4: PA6 16/5 32/5: PC/ABS • styki: mosiężne **IP44**		**16**	**3**	8013-4TT	**8013-6TT**	8013-9TT			
		16	**4**	8014-4TT	8014-9TT	**8014-6TT**			
		16	**5**	8015-4TT	8015-9TT	**8015-6TT**			
		32	**3**	8023-4TT	**8023-6TT**	8023-9TT			
		32	**4**	8024-4TT	8024-9TT	**8024-6TT**			
		32	**5**	8025-4TT	8025-9TT	**8025-6TT**			
Twist Wtyczka kątowa • zaciski śrubowe • tworzywo sztuczne: 16/3 16/4: PA6 16/5 32/5: PC/ABS • styki: mosiężne **IP67**		**16**	**3**	80132-4	**80132-6**	80132-9	80132-7	80132-10	80132-2
		16	**4**	80142-4	80142-9	**80142-6**	80142-7	80142-10	80142-2
		16	**5**	80152-4	80152-9	**80152-6**	80152-7	80152-10	80152-2
		32	**3**	80232-4	**80232-6**	80232-9	80232-7	80232-10	80232-2
		32	**4**	80242-4	80242-9	**80242-6**	80242-7	80242-10	80242-2
		32	**5**	80252-4	80252-9	**80252-6**	80252-7	80252-10	80252-2

Amper	Styki	110V~ 50/60Hz 4h Nr kat.	230V~ 50/60Hz 3p=6h 4p+5p=9h Nr kat.	400V~ 50/60Hz 3p=9h 4p+5p=6h Nr kat.	500V~ 50/60Hz 7h Nr kat.	>50-500V~ 100-300Hz 10h Nr kat.	>50-500V~ 301-500Hz 2h Nr kat.	
16	3	80132-4TT	**80132-6TT**	80132-9TT				 **Twist Wtyczka kątowa** • zaciski bezśrubowe • tworzywo sztuczne: 16/3 16/4: PA6 16/5 32/5: PC/ABS • styki: mosiężne **IP67**
16	4	80142-4TT	80142-9TT	**80142-6TT**				
16	5	80152-4TT	80152-9TT	**80152-6TT**				
32	3	80232-4TT	**80232-6TT**	80232-9TT				
32	4	80242-4TT	80242-9TT	**80242-6TT**				
32	5	80252-4TT	80252-9TT	**80252-6TT**				
16	3	513-4	**513-6**	513-9	513-7	513-10	513-2	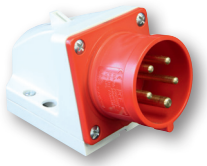 **Wtyczka odbiornikowa** • zaciski śrubowe • tworzywo sztuczne: PA6 • styki: mosiężne • wejście od góry i od ściany **IP44**
16	4	514-4	514-9	**514-6**	514-7	514-10	514-2	
16	5	515-4	515-9	**515-6**	515-7	515-10	515-2	
32	3	523-4	**523-6**	523-9	523-7	523-10	523-2	
32	4	524-4	524-9	**524-6**	524-7	524-10	524-2	
32	5	525-4	525-9	**525-6**	525-7	525-10	525-2	
16	3	513-4TT	**513-6TT**	513-9TT				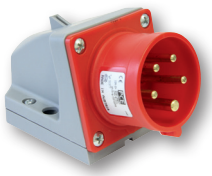 **Wtyczka odbiornikowa** • zaciski bezśrubowe • tworzywo sztuczne: PA6 • styki: mosiężne • wejście od góry i od ściany **IP44**
16	4	514-4TT	514-9TT	**514-6TT**				
16	5	515-4TT	515-9TT	**515-6TT**				
32	3	523-4TT	**523-6TT**	523-9TT				
32	4	524-4TT	524-9TT	**524-6TT**				
32	5	525-4TT	525-9TT	**525-6TT**				
16	3	513-4d	**513-6d**	513-9d	513-7d	513-10d	513-2d	 **Wtyczka odbiornikowa** • zaciski śrubowe • z samozatrzaskującą się klapką • tworzywo sztuczne: PA6 • styki: mosiężne • wejście od góry i od ściany **IP44**
16	4	514-4d	514-9d	**514-6d**	514-7d	514-10d	514-2d	
16	5	515-4d	515-9d	**515-6d**	515-7d	515-10d	515-2d	
32	3	523-4d	**523-6d**	523-9d	523-7d	523-10d	523-2d	
32	4	524-4d	524-9d	**524-6d**	524-7d	524-10d	524-2d	
32	5	525-4d	525-9d	**525-6d**	525-7d	525-10d	525-2d	
16	3	5132-4kv	**5132-6kv**	5132-9kv	5132-7kv	5132-10kv	5132-2kv	 **Wtyczka odbiornikowa** • zaciski śrubowe • tworzywo sztuczne: PA6 • styki: niklowane • wejście od góry i od ściany **IP67**
16	4	5142-4kv	5142-9kv	**5142-6kv**	5142-7kv	5142-10kv	5142-2kv	
16	5	5152-4kv	5152-9kv	**5152-6kv**	5152-7kv	5152-10kv	5152-2kv	
32	3	5232-4kv	**5232-6kv**	5232-9kv	5232-7kv	5232-10kv	5232-2kv	
32	4	5242-4kv	5242-9kv	**5242-6kv**	5242-7kv	5242-10kv	5242-2kv	
32	5	5252-4kv	5252-9kv	**5252-6kv**	5252-7kv	5252-10kv	5252-2kv	
16	3		**95213-6**					 **Wtyczka odbiornikowa - KOMBI** •zaciski śrubowe •z gniazdem jednofazowym • **okablowanie wykonane** • tworzywo sztuczne: PA6 • styki: mosiężne • wejście od góry i 2 x od ściany **IP44**
16	4		95214-9	**95214-6**				
16	5			**95215-6**				
32	3		**95223-6**					
32	4		95224-9	**95224-6**				
32	5			**95225-6**				
16	5			**615-6w**				 **Wtyczka odbiornikowa - KOMBI** •zaciski śrubowe •z wył. 0-1 AC22A • **okablowanie wykonane** • tworzywo sztuczne: PA6 • styki: mosiężne • wejście od góry i 2 x od ściany **IP44**
32	5			**625-6w**				
63	3	533-4	**533-6**	533-9	533-7	533-10	533-2	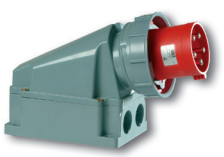 **Power Twist Wtyczka odbiornikowa** • kontakt klatkowy • tworzywo sztuczne: PC/ABS • styki: niklowane ze stykiem sterującym • wejście od góry, dołu i od ściany **IP66/67**
63	4	534-4	534-9	**534-6**	534-7	534-10	534-2	
63	5	535-4	535-9	**535-6**	535-7	535-10	535-2	

			110V~ 50/60Hz 4h	230V~ 50/60Hz 3p=6h 4p+5p=9h	400V~ 50/60Hz 3p=9h 4p+5p=6h	500V~ 50/60Hz 7h	>50-500V~ 100-300Hz 10h	>50-500V~ 301-500Hz 2h
Amper	Styki		Nr kat.	Nr kat.	Nr kat.	Nr kat.	Nr kat.	Nr kat.
Power Twist Wtyczka odbiornikowa • kontakt klatkowy • tworzywo sztuczne: PC/ABS • styki: niklowane ze stykiem sterującym • wejście od góry, dołu i od ściany **IP66/67**	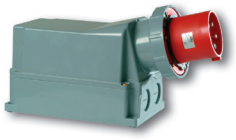							
125	3		543-4	**543-6**	543-9	543-7	543-10	543-2
125	4		544-4	544-9	**544-6**	544-7	544-10	544-2
125	5		545-4	545-9	**545-6**	545-7	545-10	545-2
Wtyczka tablicowa prosta • zaciski śrubowe • tworzywo sztuczne: PA6 • styki: mosiężne **IP44** **kołnierz 70 x 70 - rozstaw śrub 56 x 56**								
16	3		613-4	**613-6**	613-9	613-7	613-10	613-2
16	4		614-4	614-9	**614-6**	614-7	614-10	614-2
16	5		615-4	615-9	**615-6**	615-7	615-10	615-2
32	3		623-4	**623-6**	623-9	623-7	623-10	623-2
32	4		624-4	624-9	**624-6**	624-7	624-10	624-2
32	5		625-4	625-9	**625-6**	625-7	625-10	625-2
Turbo Twist **Wtyczka tablicowa prosta** • zaciski bezśrubowe • tworzywo sztuczne: PA6 • styki: mosiężne **IP44** **kołnierz 70 x 70 - rozstaw śrub 56 x 56**								
16	3		613-4TT	**613-6TT**	613-9TT			
16	5		615-4TT	615-9TT	**615-6TT**			
32	4		624-4TT	624-9TT	**624-6TT**			
32	5		625-4TT	625-9TT	**625-6TT**			
Wtyczka tablicowa prosta • zaciski śrubowe • tworzywo sztuczne: PA6 • styki: mosiężne **IP44** **kołnierz 60 x 60 - rozstaw śrub 50 x 50**								
16	3		613-4f6	**613-6f6**	613-9f6	613-7f6	613-10f6	613-2f6
16	4		614-4f6	614-9f6	**614-6f6**	614-7f6	614-10f6	614-2f6
16	5		615-4f6	615-9f6	**615-6f6**	615-7f6	615-10f6	615-2f6
Wtyczka tablicowa prosta • zaciski śrubowe • tworzywo sztuczne: PA6 • styki: mosiężne **IP44** **kołnierz 75 x 75 - rozstaw śrub 60 x 60**								
16	5		615-4f7	615-9f7	**615-6f7**	615-7f7	615-10f7	615-2f7
32	5		625-4f7	625-9f7	**625-6f7**	625-7f7	625-10f7	625-2f7
Turbo Twist **Wtyczka tablicowa prosta** • zaciski bezśrubowe • tworzywo sztuczne: PA6 • styki: mosiężne **IP44** **kołnierz 75 x 75 - rozstaw śrub 60 x 60**								
16	5		615-4TTf7	615-9TTf7	**615-6TTf7**			
32	5		625-4TTf7	625-9TTf7	**625-6TTf7**			
Wtyczka tablicowa prosta • zaciski śrubowe • tworzywo sztuczne: PA6 • styki: mosiężne **IP67** **kołnierz 75 x 75 - rozstaw śrub 60 x 60**								
16	3		6132-4	**6132-6**	6132-9	6132-7	6132-10	6132-2
16	4		6142-4	6142-9	**6142-6**	6142-7	6142-10	6142-2
16	5		6152-4	6152-9	**6152-6**	6152-7	6152-10	6152-2
32	3		6232-4	**6232-6**	6232-9	6232-7	6232-10	6232-2
32	4		6242-4	6242-9	**6242-6**	6242-7	6242-10	6242-2
32	5		6252-4	6252-9	**6252-6**	6252-7	6252-10	6252-2
Turbo Twist **Wtyczka tablicowa prosta** • zaciski bezśrubowe • tworzywo sztuczne: PA6 • styki: mosiężne **IP67** **kołnierz 75 x 75 - rozstaw śrub 60 x 60**								
16	3		6132-4TT	**6132-6TT**	6132-9TT			
16	5		6152-4TT	6152-9TT	**6152-6TT**			
32	4		6242-4TT	6242-9TT	**6242-6TT**			
32	5		6252-4TT	6252-9TT	**6252-6TT**			

Amper	Styki	110V~ 50/60Hz 4h	230V~ 50/60Hz 3p=6h 4p+5p=9h	400V~ 50/60Hz 3p=9h 4p+5p=6h	500V~ 50/60Hz 7h	>50-500V~ 100-300Hz 10h	>50-500V~ 301-500Hz 2h
		Nr kat.	Nr kat.	Nr kat.	Nr kat.	Nr kat.	Nr kat.
16	3	77713-4	**77713-6**	77713-9	77713-7	77713-10	77713-2
16	4	77714-4	77714-9	**77714-6**	77714-7	77714-10	77714-2
16	5	77715-4	77715-9	**77715-6**	77715-7	77715-10	77715-2
32	3	77723-4	**77723-6**	77723-9	77723-7	77723-10	77723-2
32	4	77724-4	77724-9	**77724-6**	77724-7	77724-10	77724-2
32	5	77725-4	77725-9	**77725-6**	77725-7	77725-10	77725-2



Twist Wtyczka tablicowa kątowa
- zaciski śrubowe
- tworzywo sztuczne: PC/ABS
- styki: mosiężne

IP44

16	3	77713-4TT	**77713-6TT**	77713-9TT			
16	4	77714-4TT	77714-9TT	**77714-6TT**			
16	5	77715-4TT	77715-9TT	**77715-6TT**			
32	3	77723-4TT	**77723-6TT**	77723-9TT			
32	4	77724-4TT	77724-9TT	**77724-6TT**			
32	5	77725-4TT	77725-9TT	**77725-6TT**			



Turbo Twist
Wtyczka tablicowa kątowa
- zaciski bezśrubowe
- tworzywo sztuczne: PC/ABS
- styki: mosiężne

IP44

16	3	777132-4	**777132-6**	777132-9	777132-7	777132-10	777132-2
16	4	777142-4	777142-9	**777142-6**	777142-7	777142-10	777142-2
16	5	777152-4	777152-9	**777152-6**	777152-7	777152-10	777152-2
32	3	777232-4	**777232-6**	777232-9	777232-7	777232-10	777232-2
32	4	777242-4	777242-9	**777242-6**	777242-7	777242-10	777242-2
32	5	777252-4	777252-9	**777252-6**	777252-7	777252-10	777252-2



Twist Wtyczka tablicowa kątowa
- zaciski śrubowe
- tworzywo sztuczne: PC/ABS
- styki: mosiężne

IP67

16	3	777132-4TT	**777132-6TT**	777132-9TT			
16	4	777142-4TT	777142-9TT	**777142-6TT**			
16	5	777152-4TT	777152-9TT	**777152-6TT**			
32	3	777232-4TT	**777232-6TT**	777232-9TT			
32	4	777242-4TT	777242-9TT	**777242-6TT**			
32	5	777252-4TT	777252-9TT	**777252-6TT**			



Turbo Twist
Wtyczka tablicowa kątowa
- zaciski bezśrubowe
- tworzywo sztuczne: PC/ABS
- styki: mosiężne

IP67

63	3	633-4	**633-6**	633-9	633-7	633-10	633-2
63	4	634-4	634-9	**634-6**	634-7	634-10	634-2
63	5	635-4	635-9	**635-6**	635-7	635-10	635-2



Power Twist
Wtyczka tablicowa prosta
- kontakt klatkowy
- tworzywo sztuczne: PA6
- styki: pokryte niklem

IP66/67

kołnierz 100 x 100 - rozstaw śrub 80 x 80

125	3	643-4	**643-6**	643-9	643-7	643-10	643-2
125	4	644-4	644-9	**644-6**	644-7	644-10	644-2
125	5	645-4	645-9	**645-6**	645-7	645-10	645-2



Power Twist
Wtyczka tablicowa prosta
- kontakt klatkowy
- tworzywo sztuczne: PA6
- styki: pokryte niklem

IP66/67

kołnierz 120 x 120 - rozstaw śrub 80 x 80

63	3	733-4	**733-6**	733-9	733-7	733-10	733-2
63	4	734-4	734-9	**734-6**	734-7	734-10	734-2
63	5	735-4	735-9	**735-6**	735-7	735-10	735-2



Power Twist
Wtyczka tablicowa skośna
- kontakt klatkowy
- tworzywo sztuczne: PA6
- styki: pokryte niklem

IP66/67

kołnierz 100 x 112 - rozstaw śrub 80 x 88

125	3	743-4	**743-6**	743-9	743-7	743-10	743-2
125	4	744-4	744-9	**744-6**	744-7	744-10	744-2
125	5	745-4	745-9	**745-6**	745-7	745-10	745-2



Power Twist
Wtyczka tablicowa skośna
- kontakt klatkowy
- tworzywo sztuczne: PA6
- styki: pokryte niklem

IP66/67

kołnierz 120 x 130 - rozstaw śrub 100 x 108

		Amper	Styki	110V~ 50/60Hz 4h	230V~ 50/60Hz 3p=6h 4p+5p=9h	400V~ 50/60Hz 3p=9h 4p+5p=6h	500V~ 50/60Hz 7h	>50-500V~ 100-300Hz 10h	>50-500V~ 301-500Hz 2h
				Nr kat.	Nr kat.	Nr kat.	Nr kat.	Nr kat.	Nr kat.
Power Twist Wtyczka tablicowa • kontakt klatkowy • tworzywo sztuczne: PC/ABS • styki: pokryte niklem **IP66/67**		63 63 63	3 4 5	77733-4 77734-4 77735-4	**77733-6** 77734-9 77735-9	77733-9 **77734-6** **77735-6**	77733-7 77734-7 77735-7	77733-10 77734-10 77735-10	77733-2 77734-2 77735-2
Power Twist Wtyczka tablicowa - obudowa mała • kontakt klatkowy • tworzywo sztuczne: PA6 • styki: pokryte niklem **IP66/67**		63 63 63	3 4 5	77733-4k 77734-4k 77735-4k	**77733-6k** 77734-9k 77735-9k	77733-9k **77734-6k** **77735-6k**	77733-7k 77734-7k 77735-7k	77733-10k 77734-10k 77735-10k	77733-2k 77734-2k 77735-2k
Shark Wtyczka przenośna ze zwrotnicą faz • zaciski śrubowe • tworzywo sztuczne: PA6 • styki: pokryte niklem **IP44**		16 16 32 32	4 5 4 5		7014-9 7024-9	7014-6 **7015-6** 7024-6 **7025-6**			
Turbo Shark Wtyczka przenośna ze zwrotnicą faz • L1, N, PE = zaciski bezśrubowe • L2, L3 = zaciski śrubowe • tworzywo sztuczne: PA6 • styki: pokryte niklem **IP44**	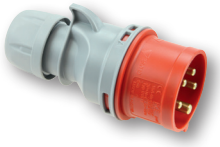	16 32	5 5			**7015-6TT** **7025-6TT**			
Shark Wtyczka przenośna ze zwrotnicą faz • zaciski śrubowe • tworzywo sztuczne: PA6 • styki: pokryte niklem **IP67**		16 16 32 32	4 5 4 5		70142-9 70242-9	70142-6 **70152-6** 70242-6 **70252-6**			
Wtyczka odbiornikowa ze zwrotnicą faz • zaciski śrubowe • tworzywo sztuczne: PA6 • styki: pokryte niklem • wejście od góry i od ściany **IP44**		16 16 32 32 32 32	5 5 4 4 5 5		 7724-9 7724-9d 	7715-6 7715-6d 7724-6 7724-6d **7725-6** 7725-6d	 z klapką z klapką z klapką		
Wtyczka odbiornikowa ze zwrotnicą faz mała obudowa • zaciski śrubowe • tworzywo sztuczne: PA6 • styki: pokryte niklem • wejście od góry i od ściany **IP67**		16 32 32	5 4 5		 77242-9k 	**77152-6k** 77242-6k **77252-6k**			
Wtyczka tablicowa prosta ze zwrotnicą faz • zaciski śrubowe • tworzywo sztuczne: PA6 • styki: pokryte niklem **IP44** **kołnierz 70 x 70 - rozstaw śrub 56 x 56**		16 32 32	5 4 5		 8624-9 	**8615-6** 8624-6 **8625-6**			

Amper	Styki	110V~ 50/60Hz 4h	230V~ 50/60Hz 3p=6h 4p+5p=9h	400V~ 50/60Hz 3p=9h 4p+5p=6h	500V~ 50/60Hz 7h	>50-500V~ 100-300Hz 10h	>50-500V~ 301-500Hz 2h
		Nr kat.	Nr kat.	Nr kat.	Nr kat.	Nr kat.	Nr kat.
16	5			**86152-6**			
32	4		86242-9	86242-6			
32	5			**86252-6**			



Wtyczka tablicowa prosta ze zwrotnicą faz
- zaciski śrubowe
- tworzywo sztuczne: PA6
- styki: pokryte niklem

IP67
kołnierz 75 x 75 - rozstaw śrub 60 x 60

16	4		7414-9	7414-6			
16	5			**7415-6**			
32	4		7424-9	7424-6			
32	5			**7425-6**			



Twist Wtyczka kątowa ze zwrotnicą faz
- zaciski śrubowe
- tworzywo sztuczne: 16/4: PA6, 16/5 32/5: PC/ABS
- styki: pokryte niklem

IP44

16	4		74142-9	74142-6			
16	5			**74152-6**			
32	4		74242-9	74242-6			
32	5			**74252-6**			



Twist Wtyczka kątowa ze zwrotnicą faz
- zaciski śrubowe
- tworzywo sztuczne: 16/4: PA6, 16/5 32/5: PC/ABS
- styki: pokryte niklem

IP67

16	4		77814-9	77814-6			
16	5			**77815-6**			
32	4		77824-9	77824-6			
32	5			**77825-6**			



Twist Wtyczka tablicowa kątowa ze zwrotnicą faz
- zaciski śrubowe
- tworzywo sztuczne: PC/ABS
- styki: pokryte niklem

IP44

16	4		778142-9	778142-6			
16	5			**778152-6**			
32	4		778242-9	778242-6			
32	5			**778252-6**			



Twist Wtyczka tablicowa kątowa ze zwrotnicą faz
- zaciski śrubowe
- tworzywo sztuczne: PC/ABS
- styki: pokryte niklem

IP67

16	3	ts613g
16	4	ts614g
16	5	ts615g
32	3	ts623g
32	4	
32	5	ts625g



Zatyczka 16 i 32A
- do wtyczek i urządzeń wtyczkowych jako ochrona przed kurzem
- tworzywo sztuczne: TPE/PP

16	3	20163
16	4	20164
16	5	20165
32	3	203234
32	4	
32	5	20325



Zatyczka wodoszczelna 16 i 32A
- do wtyczek i urządzeń
- tworzywo sztuczne: Polipropylen

63	3	ts7632g
63	4	
63	5	
125	3	ts1252g
125	4	
125	5	



Zatyczka 63 i 125A
- do wtyczek i urządzeń wtyczkowych
- tworzywo sztuczne dla 63A: Polipropylen
- tworzywo sztuczne dla 125A: PA6

		Amper	Styki	110V~ 50/60Hz 4h	230V~ 50/60Hz 3p=6h 4p+5p=9h	400V~ 50/60Hz 3p=9h 4p+5p=6h	500V~ 50/60Hz 7h	>50-500V~ 100-300Hz 10h	>50-500V~ 301-500Hz 2h
				Nr kat.	Nr kat.	Nr kat.	Nr kat.	Nr kat.	Nr kat.
Shark Gniazdo przenośne • zaciski śrubowe • tworzywo sztuczne: PA6 • styki: mosiężne **IP44**		16	3	213-4	**213-6**	213-9	213-7	213-10	213-2
		16	4	214-4	214-9	**214-6**	214-7	214-10	214-2
		16	5	215-4	215-9	**215-6**	215-7	215-10	215-2
		32	3	223-4	**223-6**	223-9	223-7	223-10	223-2
		32	4	224-4	224-9	**224-6**	224-7	224-10	224-2
		32	5	225-4	225-9	**225-6**	225-7	225-10	225-2
Turbo Shark Gniazdo przenośne • zaciski bezśrubowe • tworzywo sztuczne: PA6 • styki: mosiężne **IP44**		16	3	213-4TT	**213-6TT**	213-9TT			
		16	4	214-4TT	214-9TT	**214-6TT**			
		16	5	215-4TT	215-9TT	**215-6TT**			
		32	3	223-4TT	**223-6TT**	223-9TT			
		32	4	224-4TT	224-9TT	**224-6TT**			
		32	5	225-4TT	225-9TT	**225-6TT**			
Shark Gniazdo przenośne • zaciski śrubowe • tworzywo sztuczne: PA6 • styki: mosiężne **IP67**		16	3	2132-4	**2132-6**	2132-9	2132-7	213-10	213-2
		16	4	2142-4	2142-9	**2142-6**	2142-7	214-10	214-2
		16	5	2152-4	2152-9	**2152-6**	2152-7	215-10	215-2
		32	3	2232-4	**2232-6**	2232-9	2232-7	223-10	223-2
		32	4	2242-4	2242-9	**2242-6**	2242-7	224-10	224-2
		32	5	2252-4	2252-9	**2252-6**	2252-7	225-10	225-2
Turbo Shark Gniazdo przenośne • zaciski bezśrubowe • tworzywo sztuczne: PA6 • styki: mosiężne **IP67**		16	3	2132-4TT	**2132-6TT**	2132-9TT			
		16	4	2142-4TT	2142-9TT	**2142-6TT**			
		16	5	2152-4TT	2152-9TT	**2152-6TT**			
		32	3	2232-4TT	**2232-6TT**	2232-9TT			
		32	4	2242-4TT	2242-9TT	**2242-6TT**			
		32	5	2252-4TT	2252-9TT	**2252-6TT**			
Power Twist Gniazdo przenośne • kontakt klatkowy • tworzywo sztuczne: PA6 • styki: mosiężne płytkowe **IP44**		63	3	2331-4	**2331-6**	2331-9	2331-7	2331-10	2331-2
		63	4	2341-4	2341-9	**2341-6**	2341-7	2341-10	2341-2
		63	5	2351-4	2351-9	**2351-6**	2351-7	2351-10	2351-2
Power Twist Gniazdo przeno • kontakt klatkowy • tworzywo sztuczne: PA6 • styki: mosiężne płytkowe **IP66/67**	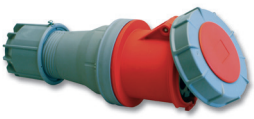	125	3	243-4	**243-6**	243-9	243-7	243-10	243-2
		125	4	244-4	244-9	**244-6**	244-7	244-10	244-2
		125	5	245-4	245-9	**245-6**	245-7	245-10	245-2
Gniazdo stałe • zaciski śrubowe • tworzywo sztuczne: PA6 • styki: mosiężne **IP44**		16	3	113-4	**113-6**	113-9	113-7	113-10	113-2
		16	4	114-4	114-9	**114-6**	114-7	114-10	114-2
		16	5	115-4	115-9	**115-6**	115-7	115-10	115-2
		32	3	123-4	**123-6**	123-9	123-7	123-10	123-2
		32	4	124-4	124-9	**124-6**	124-7	124-10	124-2
		32	5	125-4	125-9	**125-6**	125-7	125-10	125-2
Turbo Twist Gniazdo stałe • zaciski bezśrubowe • tworzywo sztuczne: PA6 • styki: mosiężne **IP44**		16	3	113-4TT	**113-6TT**	113-9TT			
		16	4	114-4TT	114-9TT	**114-6TT**			
		16	5	115-4TT	115-9TT	**115-6TT**			
		32	3	123-4TT	**123-6TT**	123-9TT			
		32	4	124-4TT	124-9TT	**124-6TT**			
		32	5	125-4TT	125-9TT	**125-6TT**			

Amper	Styki	110V~ 50/60Hz 4h Nr kat.	230V~ 50/60Hz 3p=6h 4p+5p=9h Nr kat.	400V~ 50/60Hz 3p=9h 4p+5p=6h Nr kat.	500V~ 50/60Hz 7h Nr kat.	>50-500V~ 100-300Hz 10h Nr kat.	>50-500V~ 301-500Hz 2h Nr kat.	
16	3	113-4k	**113-6k**	113-9k	113-7k	113-10k	113-2k	 **Gniazdo stałe obudowa mała** • zaciski śrubowe • tworzywo sztuczne: PA6 • styki: mosiężne **IP44**
16	4	114-4k	114-9k	**114-6k**	114-7k	114-10k	114-2k	
16	5	115-4k	115-9k	**115-6k**	115-7k	115-10k	115-2k	
32	3	123-4k	**123-6k**	123-9k	123-7k	123-10k	123-2k	
32	4	124-4k	124-9k	**124-6k**	124-7k	124-10k	124-2k	
32	5	125-4k	125-9k	**125-6k**	125-7k	125-10k	125-2k	
16	3	1132-4	**1132-6**	1132-9	1132-7	1132-10	1132-2	 **Gniazdo stałe** • zaciski śrubowe • tworzywo sztuczne: PA6 • styki: mosiężne **IP67**
16	4	1142-4	1142-9	**1142-6**	1142-7	1142-10	1142-2	
16	5	1152-4	1152-9	**1152-6**	1152-7	1152-10	1152-2	
32	3	1232-4	**1232-6**	1232-9	1232-7	1232-10	1232-2	
32	4	1242-4	1242-9	**1242-6**	1242-7	1242-10	1242-2	
32	5	1252-4	1252-9	**1252-6**	1252-7	1252-10	1252-2	
16	3	913-4	**913-6**	913-9	913-7	913-10	913-2	 **Gniazdo stałe przelotowe** • zaciski śrubowe • tworzywo sztuczne: PA6 • styki: mosiężne **IP44**
16	4	914-4	914-9	**914-6**	914-7	914-10	914-2	
16	5	915-4	915-9	**915-6**	915-7	915-10	915-2	
32	3	923-4	**923-6**	923-9	923-7	923-10	923-2	
32	4	924-4	924-9	**924-6**	924-7	924-10	924-2	
32	5	925-4	925-9	**925-6**	925-7	925-10	925-2	
16	3	75133-4	**75133-6**	75133-9	75133-7			 **Gniazdo stałe** **z okienkiem inspekcyjnym** • zaciski śrubowe • tworzywo sztuczne: PC/ABS • styki: pokryte niklem • z szyną TH na 5 modułów **IP44**
16	4	75143-4	75143-9	**75143-6**	75143-7			
16	5	75153-4	75153-9	**75153-6**	75153-7			
32	3	75233-4	**75233-6**	75233-9	75233-7			
32	4	75243-4	75243-9	**75243-6**	75243-7			
32	5	75253-4	75253-9	**75253-6**	75253-7			
16	3	751323-4	**751323-6**	751323-9	751323-7			 **Gniazdo stałe** **z okienkiem inspekcyjnym** • zaciski śrubowe • tworzywo sztuczne: PC/ABS • styki: pokryte niklem • z szyną TH na 5 modułów **IP67**
16	4	751423-4	751423-9	**751423-6**	751423-7			
16	5	751523-4	751523-9	**751523-6**	751523-7			
32	3	752323-4	**752323-6**	752323-9	752323-7			
32	4	752423-4	752423-9	**752423-6**	752423-7			
32	5	752523-4	752523-9	**752523-6**	752523-7			
63	3	133-4	**133-6**	133-9	133-7	133-10	133-2	 **Power Twist Gniazdo stałe** • kontakt klatkowy • tworzywo sztuczne: PC/ABS • styki: mosiężne płytkowe • bez dławnicy kablowej **IP66/67**
63	4	134-4	134-9	**134-6**	134-7	134-10	134-2	
63	5	135-4	135-9	**135-6**	135-7	135-10	135-2	
63	3	1337-4	**1337-6**	1337-9	1337-7	1337-10	1337-2	 **Power Twist Gniazdo stałe** **obudowa duża** • kontakt klatkowy • tworzywo sztuczne: PC/ABS • styki: mosiężne płytkowe • bez dławnicy kablowej **IP66/67**
63	4	1347-4	1347-9	**1347-6**	1347-7	1347-10	1347-2	
63	5	1357-4	1357-9	**1357-6**	1357-7	1357-10	1357-2	
125	3	143-4	**143-6**	143-9	143-7	143-10	143-2	 **Power Twist Gniazdo stałe** • kontakt klatkowy • tworzywo sztuczne: PC/ABS • styki: mosiężne płytkowe • bez dławnicy kablowej **IP66/67**
125	4	144-4	144-9	**144-6**	144-7	144-10	144-2	
125	5	145-4	145-9	**145-6**	145-7	145-10	145-2	

		Amper	Styki	110V~ 50/60Hz 4h	230V~ 50/60Hz 3p=6h 4p+5p=9h	400V~ 50/60Hz 3p=9h 4p+5p=6h	500V~ 50/60Hz 7h	>50-500V~ 100-300Hz 10h	>50-500V~ 301-500Hz 2h
				Nr kat.	Nr kat.	Nr kat.	Nr kat.	Nr kat.	Nr kat.
Gniazdo stałe - KOMBI • zaciski śrubowe • z gniazdem w wersji Schuko • oprzewodowanie wykonane • tworzywo sztuczne: PA6 • styki: mosiężne **IP44**		16 16 16 32 32 32	3 4 5 3 4 5		**9213-6** 9214-9 **9223-6** 9224-9	**9214-6** **9215-6** **9224-6** **9225-6**			
Gniazdo stałe - KOMBI • zaciski śrubowe • z gniazdem w wersji Schuko • oprzewodowanie nie wykonane • tworzywo sztuczne: PA6 • styki: mosiężne **IP44**		16 16 16 32 32 32	3 4 5 3 4 5		**9213-6w** 9214-9w **9223-6w** 9224-9w	**9214-6w** **9215-6w** **9224-6w** **9225-6w**			
Gniazdo stałe - KOMBI • zaciski śrubowe • z gniazdem w wersji z bolcem • oprzewodowanie wykonane • tworzywo sztuczne: PA6 • styki: mosiężne **IP44**		16 16 16 32 32 32	3 4 5 3 4 5		**9213-6f** 9214-9f **9223-6f** 9224-9f	**9214-6f** **9215-6f** **9224-6f** **9225-6f**			
Gniazdo stałe - KOMBI • zaciski śrubowe • z gniazdem w wersji z bolcem • oprzewodowanie nie wykonane • tworzywo sztuczne: PA6 • styki: mosiężne **IP44**		16 16 16 32 32 32	3 4 5 3 4 5		**9213-6fw** 9214-9fw **9223-6fw** 9224-9fw	**9214-6fw** **9215-6fw** **9224-6fw** **9225-6fw**			
Gniazdo stałe - KOMBI z wył. 0-1 • zaciski śrubowe • z wyłącznikiem 0-1 • oprzewodowanie wykonane • tworzywo sztuczne: PA6 • styki: mosiężne **IP44**		16 32	5 5			**915-6w** **925-6w**			
Gniazdo tablicowe proste • zaciski śrubowe • tworzywo sztuczne: PA6 • styki: mosiężne **IP44/54** **kołnierz 75 x 75 - rozstaw śrub 60 x 60**		16 16 16 32 32 32	3 4 5 3 4 5	313-4f7 314-4f7 315-4f7 323-4f7 324-4f7 325-4f7	**313-6f7** 314-9f7 315-9f7 **323-6f7** 324-9f7 325-9f7	313-9f7 **314-6f7** **315-6f7** 323-9f7 **324-6f7** **325-6f7**	313-7f7 314-7f7 315-7f7 323-7f7 324-7f7 325-7f7	313-10f7 314-10f7 315-10f7 323-10f7 324-10f7 325-10f7	313-2f7 314-2f7 315-2f7 323-2f7 324-2f7 325-2f7
Turbo Twist Gniazdo tablicowe proste • zaciski bezśrubowe • tworzywo sztuczne: PA6 • styki: mosiężne **IP44/54** **kołnierz 75 x 75 - rozstaw śrub 60 x 60**		16 16 16 32 32 32	3 4 5 3 4 5	313-4TTf7 314-4TTf7 315-4TTf7 323-4TTf7 324-4TTf7 325-4TTf7	**313-6TTf7** 314-9TTf7 315-9TTf7 **323-6TTf7** 324-9TTf7 325-9TTf7	313-9TTf7 **314-6TTf7** **315-6TTf7** 323-9TTf7 **324-6TTf7** **325-6TTf7**			
Gniazdo tablicowe proste • zaciski śrubowe • tworzywo sztuczne: PA6 • styki: mosiężne **IP67** **kołnierz 75 x 75 - rozstaw śrub 60 x 60**		16 16 16 32 32 32	3 4 5 3 4 5	3132-4 3142-4 3152-4 3232-4 3242-4 3252-4	**3132-6** 3142-9 3152-9 **3232-6** 3242-9 3252-9	3132-9 **3142-6** **3152-6** 3232-9 **3242-6** **3252-6**	3132-7 3142-7 3152-7 3232-7 3242-7 3252-7	3132-10 3142-10 3152-10 3232-10 3242-10 3252-10	3132-2 3142-2 3152-2 3232-2 3242-2 3252-2

Amper	Styki	110V~ 50/60Hz 4h Nr kat.	230V~ 50/60Hz 3p=6h 4p+5p=9h Nr kat.	400V~ 50/60Hz 3p=9h 4p+5p=6h Nr kat.	500V~ 50/60Hz 7h Nr kat.	>50-500V~ 100-300Hz 10h Nr kat.	>50-500V~ 301-500Hz 2h Nr kat.
16	3	3132-4TTf7	**3132-6TTf7**	3132-9TTf7			
16	4	3142-4TTf7	3142-9TTf7	**3142-6TTf7**			
16	5	3152-4TTf7	3152-9TTf7	**3152-6TTf7**			
32	3	3232-4TTf7	**3232-6TTf7**	3232-9TTf7			
32	4	3242-4TTf7	3242-9TTf7	**3242-6TTf7**			
32	5	3252-4TTf7	3252-9TTf7	**3252-6TTf7**			



Turbo Twist Gniazdo tablicowe proste
- zaciski bezśrubowe
- tworzywo sztuczne: PA6
- styki: mosiężne

IP67

kołnierz 75 x 75 - rozstaw śrub 60 x 60

16	3	313-4	**313-6**	313-9	313-7	313-10	313-2
16	4	314-4	314-9	**314-6**	314-7	314-10	314-2
16	5	315-4	315-9	**315-6**	315-7	315-10	315-2
32	3	323-4	**323-6**	323-9	323-7	323-10	323-2
32	4	324-4	324-9	**324-6**	324-7	324-10	324-2
32	5	325-4	325-9	**325-6**	325-7	325-10	325-2



Gniazdo tablicowe proste
- zaciski śrubowe
- tworzywo sztuczne: PA6
- styki: mosiężne

IP44/54

kołnierz 70 x 70 - rozstaw śrub 56 x 56

16	3	313-4TT	**313-6TT**	313-9TT			
16	4	314-4TT	314-9TT	**314-6TT**			
16	5	315-4TT	315-9TT	**315-6TT**			
32	3	323-4TT	**323-6TT**	323-9TT			
32	4	324-4TT	324-9TT	**324-6TT**			
32	5	325-4TT	325-9TT	**325-6TT**			



Turbo Twist Gniazdo tablicowe proste
- zaciski bezśrubowe
- tworzywo sztuczne: PA6
- styki: mosiężne

IP44/54

kołnierz 70 x 70 - rozstaw śrub 56 x 56

63	3	333-4	**333-6**	333-9	333-7	333-10	333-2
63	4	334-4	334-9	**334-6**	334-7	334-10	334-2
63	5	335-4	335-9	**335-6**	335-7	335-10	335-2



Power Twist Gniazdo tablicowe proste
- kontakt klatkowy
- tworzywo sztuczne: PA6
- styki: mosiężne płytkowe

IP66/67

kołnierz 100 x 100 - rozstaw śrub 80 x 80

125	3	343-4	**343-6**	343-9	343-7	343-10	343-2
125	4	344-4	344-9	**344-6**	344-7	344-10	344-2
125	5	345-4	345-9	**345-6**	345-7	345-10	345-2



Power Twist Gniazdo tablicowe proste
- kontakt klatkowy
- tworzywo sztuczne: PA6
- styki: mosiężne płytkowe

IP66/67

kołnierz 120 x 120 - rozstaw śrub 100 x 100

16	3	413-4f8	**413-6f8**	413-9f8	413-7f8	413-10f8	413-2f8
16	4	414-4f8	414-9f8	**414-6f8**	414-7f8	414-10f8	414-2f8
16	5	415-4	415-9	**415-6**	415-7	415-10	415-2
32	3	423-4	**423-6**	423-9	423-7	423-10	423-2
32	4	424-4	424-9	**424-6**	424-7	424-10	424-2
32	5	425-4	425-9	**425-6**	425-7	425-10	425-2



Gniazdo tablicowe skośne
- zaciski śrubowe
- tworzywo sztuczne: PA6
- styki: mosiężne

IP44/54

kołnierz 80 x 97 - rozstaw śrub 60 x 73

16	3	413-4TTf8	**413-6TTf8**	413-9TTf8			
16	4	414-4TTf8	414-9TTf8	**414-6TTf8**			
16	5	415-4TT	415-9TT	**415-6TT**			
32	3	423-4TT	**423-6TT**	423-9TT			
32	4	424-4TT	424-9TT	**424-6TT**			
32	5	425-4TT	425-9TT	**425-6TT**			



Turbo Twist Gniazdo tablicowe skośne
- zaciski bezśrubowe
- tworzywo sztuczne: PA6
- styki: mosiężne

IP44/54

kołnierz 80 x 97 - rozstaw śrub 60 x 73

16	3	4132-4f8	**4132-6f8**	4132-9f8	4132-7f8	4132-10f8	4132-2f8
16	4	4142-4f8	4142-9f8	**4142-6f8**	4142-7f8	4142-10f8	4142-2f8
16	5	4152-4f78	4152-9f78	**4152-6f78**	4152-7f78	4152-10f78	4152-2f78
32	3	4232-4f78	**4232-6f78**	4232-9f78	4232-7f78	4232-10f78	4232-2f78
32	4	4242-4f78	4242-9f78	**4242-6f78**	4242-7f78	4242-10f78	4242-2f78
32	5	4252-4f78	4252-9f78	**4252-6f78**	4252-7f78	4252-10f78	4252-2f78



Gniazdo tablicowe skośne
- zaciski śrubowe
- tworzywo sztuczne: PA6
- styki: mosiężne

IP67

kołnierz 80 x 97 - rozstaw śrub 60 x 73

Amper	Styki	110V~ 50/60Hz 4h	230V~ 50/60Hz 3p=6h 4p+5p=9h	400V~ 50/60Hz 3p=9h 4p+5p=6h	500V~ 50/60Hz 7h	>50-500V~ 100-300Hz 10h	>50-500V~ 301-500Hz 2h
		Nr kat.	Nr kat.	Nr kat.	Nr kat.	Nr kat.	Nr kat.
Turbo Twist Gniazdo tablicowe skośne • zaciski bezśrubowe • tworzywo sztuczne: PA6 • styki: mosiężne **IP67** **kołnierz 80 x 97 - rozstaw śrub 60 x 73**							
16	**3**	4132-4TTf8	**4132-6TTf8**	4132-9TTf8	4132-7TTf8	4132-10TTf8	4132-2TTf8
16	**4**	4142-4TTf8	4142-9TTf8	**4142-6TTf8**	4142-7TTf8	4142-10TTf8	4142-2TTf8
16	**5**	4152-4TTf78	4152-9TTf78	**4152-6TTf78**	4152-7TTf78	4152-10TTf78	4152-2TTf78
32	**3**	4232-4TTf78	**4232-6TTf78**	4232-9TTf78	4232-7TTf78	4232-10TTf78	4232-2TTf78
32	**4**	4242-4TTf78	4242-9TTf78	**4242-6TTf78**	4242-7TTf78	4242-10TTf78	4242-2TTf78
32	**5**	4252-4TTf78	4252-9TTf78	**4252-6fTT78**	4252-7TTf78	4252-10TTf78	4252-2TTf78
Gniazdo tablicowe skośne z puszką podtynkową i ramką • zaciski śrubowe • tworzywo sztuczne: PA6 • styki: mosiężne • możliwość zamówienia gniazda czerwonego nr kat. ...-6pkr **IP44** **kołnierz 80 x 97- rozstaw śrub 60 x 73**							
16	**3**	**413-4pkg**	**413-6pkg**	**413-9pkg**	**413-7pkg**	**413-10pkg**	**413-2pkg**
16	**4**	**414-4pkg**	**414-9pkg**	**414-6pkg**	**414-7pkg**	**414-10pkg**	**414-2pkg**
16	**5**	**415-4pkg**	**415-9pkg**	**415-6pkg**	**415-7pkg**	**415-10pkg**	**415-2pkg**
32	**3**	**423-4pkg**	**423-6pkg**	**423-9pkg**	**423-7pkg**	**423-10pkg**	**423-2pkg**
32	**4**	**424-4pkg**	**424-9pkg**	**424-6pkg**	**424-7pkg**	**424-10pkg**	**424-2pkg**
32	**5**	**425-4pkg**	**425-9pkg**	**425-6pkg**	**425-7pkg**	**425-10pkg**	**425-2pkg**
Power Twist Gniazdo tablicowe skośne • kontakt klatkowy • tworzywo sztuczne: PA6 • styki: mosiężne płytkowe **IP67** **kołnierz 100 x 112 - rozstaw śrub 80 x 88**							
63	**3**	433-4	**433-6**	433-9	433-7	433-10	433-2
63	**4**	434-4	434-9	**434-6**	434-7	434-10	434-2
63	**5**	435-4	435-9	**435-6**	435-7	435-10	435-2
Power Twist Gniazdo tablicowe skośne • kontakt klatkowy • tworzywo sztuczne: PA6 • styki: mosiężne płytkowe **IP67** **kołnierz 120 x 130 - rozstaw śrub 100 x 108**							
125	**3**	443-4	**443-6**	443-9	443-7	443-10	443-2
125	**4**	444-4	444-9	**444-6**	444-7	444-10	444-2
125	**5**	445-4	445-9	**445-6**	445-7	445-10	445-2

Wszystkie gniazda serii Design są odporne na uderzenia zgodnie z DIN 18032- szczególne zastosowanie na halach sportowych.

Amper	Styki	110V~ 50/60Hz 4h	230V~ 50/60Hz 3p=6h 4p+5p=9h	400V~ 50/60Hz 3p=9h 4p+5p=6h	250V~ 50/60Hz
		Nr kat.	Nr kat.	Nr kat.	Nr kat.
Design Gniazdo tablicowe • zaciski śrubowe • tworzywo sztuczne: PC/ABS • styki: pokryte niklem • etykieta opisowa w standardzie **IP44**		(CEE)	(CEE)	(CEE)	(GS) z bolcem
16	**3**	843-4v	**843-6v**	843-9v	
16	**4**	844-4v	844-9v	**844-6v**	
16	**5**	845-4v	845-9v	**845-6v**	
32	**5**	855-4v	855-9v	**855-6v**	
16	**2+PE**				**843108v**
Design Gniazdo nadtynkowe przelotowe • zaciski śrubowe • tworzywo sztuczne: PC/ABS • styki: pokryte niklem • etykieta opisowa w standardzie **IP44**					
16	**3**	863-4v	**863-6v**	863-9v	
16	**4**	864-4v	864-9v	**864-6v**	
16	**5**	865-4v	865-9v	**865-6v**	
32	**5**	875-4v	875-9v	**875-6v**	
16	**2+PE**				**863108v**
Design Gniazdo podtynkowe przelotowe • zaciski śrubowe • tworzywo sztuczne: PC/ABS • styki: pokryte niklem • etykieta opisowa w standardzie **IP44**					
16	**3**	883-4v	**883-6v**	883-9v	
16	**4**	884-4v	884-9v	**884-6v**	
16	**5**	885-4v	885-9v	**885-6v**	
32	**5**	895-4v	895-9v	**895-6v**	
16	**2+PE**				**883108v**

Amper	Styki	Nr kat.		Nr kat.		
16	3	96061350	schuko	96061340W	z bolcem	
16	4	96061450	schuko	96061440W	z bolcem	
16	5	96061550	schuko	96061540W	z bolcem	
32	3	96062350	schuko	96062340W	z bolcem	
32	4	96062450	schuko	96062440W	z bolcem	
32	5	96062550	schuko	96062540W	z bolcem	

Combo-Pol Gniazdo stałe
- z wyłącznikiem 0-1
- zaciski bezśrubowe
- tworzywo sztuczne: PA6
- styki: niklowane

IP44

Amper	Styki	Nr kat.		Nr kat.		
16	3	960613501	schuko	960613401W	z bolcem	
16	4	960614501	schuko	960614401W	z bolcem	
16	5	960615501	schuko	960615401W	z bolcem	
32	3	960623501	schuko	960623401W	z bolcem	
32	4	960624501	schuko	960624401W	z bolcem	
32	5	960625501	schuko	960625401W	z bolcem	

Combo-Pol Gniazdo stałe
- z wyłącznikiem L-0-P
- zaciski bezśrubowe
- tworzywo sztuczne: PA6
- styki: niklowane

IP44

Amper	Styki	Nr kat.		Nr kat.		
16	3	96061351	schuko	96061341W	z bolcem	
16	4	96061451	schuko	96061441W	z bolcem	
16	5	96061551	schuko	96061541W	z bolcem	
32	3	96062351	schuko	96062341W	z bolcem	
32	4	96062451	schuko	96062441W	z bolcem	
32	5	96062551	schuko	96062541W	z bolcem	

Combo-Pol Gniazdo stałe
- z wyłącznikiem 0-1
- z gniazdem jednofazowym
- zaciski bezśrubowe
- tworzywo sztuczne: PA6
- styki: niklowane

IP44

Amper	Styki	Nr kat.		Nr kat.		
16	3	960613511	schuko	960613411W	z bolcem	
16	4	960614511	schuko	960614411W	z bolcem	
16	5	960615511	schuko	960615411W	z bolcem	
32	3	960623511	schuko	960623411W	z bolcem	
32	4	960624511	schuko	960624411W	z bolcem	
32	5	960625511	schuko	960625411W	z bolcem	

Combo-Pol Gniazdo stałe
- z wyłącznikiem L-0-P
- z gniazdem jednofazowym
- zaciski bezśrubowe
- tworzywo sztuczne: PA6
- styki: niklowane

IP44

Amper	Styki	Nr kat.		Nr kat.		
16	3	96061352	schuko	96061342W	z bolcem	
16	4	96061452	schuko	96061442W	z bolcem	
16	5	96061552	schuko	96061542W	z bolcem	
32	3	96062352	schuko	96062342W	z bolcem	
32	4	96062452	schuko	96062442W	z bolcem	
32	5	96062552	schuko	96062542W	z bolcem	

Combo-Pol Gniazdo stałe
- z wyłącznikiem 0-1
- dwa gniazda jednofazowe
- zaciski bezśrubowe
- tworzywo sztuczne: PA6
- styki: niklowane

IP44

Amper	Styki	Nr kat.		Nr kat.		
16	3	960613521	schuko	960613421W	z bolcem	
16	4	960614521	schuko	960614421W	z bolcem	
16	5	960615521	schuko	960615421W	z bolcem	
32	3	960623521	schuko	960623421W	z bolcem	
32	4	960624521	schuko	960624421W	z bolcem	
32	5	960625521	schuko	960625421W	z bolcem	

Combo-Pol Gniazdo stałe
- z wyłącznikiem L-0-P
- dwa gniazda jednofazowe
- zaciski bezśrubowe
- tworzywo sztuczne: PA6
- styki: niklowane

IP44

Dane techniczne:

- duża przestrzeń montażowa
- wykonane z wysokiej jakości tworzywa
- możliwość wejścia zasilania: od góry i od ściany
- okablowanie wykonane- zestaw gotowy do podłączenia, w komplecie dławik M25
- części zewnętrzne metalowe nierdzewne
- otwory montażowe owalne ułatwiające montaż
- możliwość zamykania wyłącznika na kłódkę w pozycji „0“
- zamontowany rozłącznik rozłącza wszystkie wyjścia
- przy gniazdach 32A gniazdo jednofazowe zabezpieczone jest bezpiecznikiem topikowym (10A)

		Amper	Styki		230V~ 50/60Hz 3p=6h 4p+5p=9h Nr kat.	400V~ 50/60Hz 3p=9h 4p+5p=6h Nr kat.	
Gniazdo z wyłącznikiem tablicowe • zaciski śrubowe • tworzywo sztuczne: PA6 • styki: pokryte niklem • blokada mechaniczna **IP44**		**16**	**3**	6013-4	**6013-6**	6013-9	6013-7
		16	**4**	6014-4	6014-9	**6014-6**	6014-7
		16	**5**	6015-4	6015-9	**6015-6**	6015-7
		32	**3**	6023-4	**6023-6**	6023-9	6023-7
		32	**4**	6024-4	6024-9	**6024-6**	6024-7
		32	**5**	6025-4	6025-9	**6025-6**	6025-7
Gniazdo z wyłącznikiem tablicowe • zaciski śrubowe • tworzywo sztuczne: PA6 • styki: pokryte niklem • blokada mechaniczna **IP67**		**16**	**3**	60132-4	**60132-6**	60132-9	60132-7
		16	**4**	60142-4	60142-9	**60142-6**	60142-7
		16	**5**	60152-4	60152-9	**60152-6**	60152-7
		32	**3**	60232-4	**60232-6**	60232-9	60232-7
		32	**4**	60242-4	60242-9	**60242-6**	60242-7
		32	**5**	60252-4	60252-9	**60252-6**	60252-7
Gniazdo z wyłącznikiem stałe • zaciski śrubowe • tworzywo sztuczne: PA6 • styki: pokryte niklem • blokada mechaniczna • wejście od ściany **IP44**		**16**	**3**	6113-4	**6113-6**	6113-9	6113-7
		16	**4**	6114-4	6114-9	**6114-6**	6114-7
		16	**5**	6115-4	6115-9	**6115-6**	6115-7
		32	**3**	6123-4	**6123-6**	6123-9	6123-7
		32	**4**	6124-4	6124-9	**6124-6**	6124-7
		32	**5**	6125-4	6125-9	**6125-6**	6125-7
Gniazdo z wyłącznikiem stałe • zaciski śrubowe • tworzywo sztuczne: PA6 • styki: pokryte niklem • blokada mechaniczna • wejście od ściany **IP67**		**16**	**3**	61132-4	**61132-6**	61132-9	61132-7
		16	**4**	61142-4	61142-9	**61142-6**	61142-7
		16	**5**	61152-4	61152-9	**61152-6**	61152-7
		32	**3**	61232-4	**61232-6**	61232-9	61232-7
		32	**4**	61242-4	61242-9	**61242-6**	61242-7
		32	**5**	61252-4	61252-9	**61252-6**	61252-7
Gniazdo z wyłącznikiem stałe • zaciski śrubowe • tworzywo sztuczne: PC/ABS • styki: pokryte niklem • blokada mechaniczna • obudowa duża **IP44**		**16**	**3**	7513-4	**7513-6**	7513-9	7513-7
		16	**4**	7514-4	7514-9	**7514-6**	7514-7
		16	**5**	7515-4	7515-9	**7515-6**	7515-7
		32	**3**	7523-4	**7523-6**	7523-9	7523-7
		32	**4**	7524-4	7524-9	**7524-6**	7524-7
		32	**5**	7525-4	7525-9	**7525-6**	7525-7
Gniazdo z wyłącznikiem stałe • zaciski śrubowe • tworzywo sztuczne: PC/ABS • styki: pokryte niklem • blokada mechaniczna • obudowa duża **IP67**		**16**	**3**	75132-4	**75132-6**	75132-9	75132-7
		16	**4**	75142-4	75142-9	**75142-6**	75142-7
		16	**5**	75152-4	75152-9	**75152-6**	75152-7
		32	**3**	75232-4	**75232-6**	75232-9	75232-7
		32	**4**	75242-4	75242-9	**75242-6**	75242-7
		32	**5**	75252-4	75252-9	**75252-6**	75252-7
Gniazdo z wyłącznikiem stałe • kontakt klatkowy • tworzywo sztuczne: PC/ABS • styki: mosiężne płytkowe • blokada mechaniczna • obudowa duża **IP67**	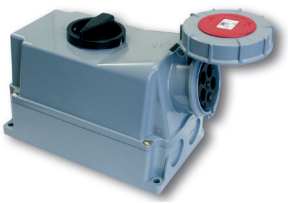	**63**	**3**	75332-4	**75332-6**	75332-9	75332-7
		63	**4**	75342-4	75342-9	**75342-6**	75342-7
		63	**5**	75352-4	75352-9	**75352-6**	75352-7
Gniazdo z wyłącznikiem stałe • kontakt klatkowy • tworzywo sztuczne: PC/ABS • styki: mosiężne płytkowe **IP67**		**63**	**3**		**133-6W**		
		63	**4**			**134-6W**	
		63	**5**			**135-6W**	
		125	**4**			**144-6W**	
		125	**5**			**145-6W**	

Amper	Styki	230V~ 50/60Hz 3p=6h 4p+5p=9h Nr kat.	400V~ 50/60Hz 3p=9h 4p+5p=6h Nr kat.		
16	3	7613-4	**7613-6**	7613-9	7613-7
16	4	7614-4	7614-9	**7614-6**	7614-7
16	5	7615-4	7615-9	**7615-6**	7615-7
32	3	7623-4	**7623-6**	7623-9	7623-7
32	4	7624-4	7624-9	**7624-6**	7624-7
32	5	7625-4	7625-9	**7625-6**	7625-7



Gniazdo z wyłącznikiem stałe
- zaciski śrubowe
- tworzywo sztuczne: PC/ABS
- styki: pokryte niklem
- blokada mechaniczna
- szyna TH i okienko na 5 modułów

IP44

16	3	76132-4	**76132-6**	76132-9	76132-7
16	4	76142-4	76142-9	**76142-6**	76142-7
16	5	76152-4	76152-9	**76152-6**	76152-7
32	3	76232-4	**76232-6**	76232-9	76232-7
32	4	76242-4	76242-9	**76242-6**	76242-7
32	5	76252-4	76252-9	**76252-6**	76252-7



Gniazdo z wyłącznikiem stałe
- zaciski śrubowe
- tworzywo sztuczne: PC/ABS
- styki: pokryte niklem
- blokada mechaniczna
- szyna TH i okienko na 5 modułów

IP67

63	3	76332-4	**76332-6**	76332-9	76332-7
63	4	76342-4	76342-9	**76342-6**	76342-7
63	5	76352-4	76352-9	**76352-6**	76352-7



Power Twist Gniazdo z wyłącznikiem
- kontakt klatkowy
- tworzywo sztuczne: PC/ABS
- styki: mosiężne płytkowe
- blokada mechaniczna
- szyna TH i okienko na 6 modułów

IP67

16	3	7813-4	**7813-6**	7813-9	7813-7
16	4	7814-4	7814-9	**7814-6**	7814-7
16	5	7815-4	7815-9	**7815-6**	7815-7
32	3	7823-4	**7823-6**	7823-9	7823-7
32	4	7824-4	7824-9	**7824-6**	7824-7
32	5	7825-4	7825-9	**7825-6**	7825-7



Gniazdo z wyłącznikiem stałe
- zaciski śrubowe
- tworzywo sztuczne: PC/ABS
- styki: pokryte niklem
- blokada mechaniczna
- zabezpieczone bezpiecznikami typ D

IP44

16	3	78132-4	**78132-6**	78132-9	78132-7
16	4	78142-4	78142-9	**78142-6**	78142-7
16	5	78152-4	78152-9	**78152-6**	78152-7
32	3	78232-4	**78232-6**	78232-9	78232-7
32	4	78242-4	78242-9	**78242-6**	78242-7
32	5	78252-4	78252-9	**78252-6**	78252-7



Gniazdo z wyłącznikiem stałe
- zaciski śrubowe
- tworzywo sztuczne: PC/ABS
- styki: pokryte niklem
- blokada mechaniczna
- zabezpieczone bezpiecznikami typ D

IP67

Wtyczki z ochroną silnika



Wtyczki CEE z ochroną silnika do 15kW



Wtyczki z ochroną silnika 1,5-16A



CEE- Wtyczki z rozłącznikiem
Wyposażenie:
Rozłącznik 0-1
Rozłącznik rewersyjny
Zwrotnica faz
Wskaźnik wirowania pola
Lampka sygnalizacyjna
(z lub bez uchwytu)



CEE-Wtyczki z ochroną silnika
CEE-Wtyczki z ochroną silnika PKZM0
IP44 lub IP67

Przykłady zastosowań:

Pompy: Zanurzeniowe, przenośne, stałe, wodne.....
Przemysł budowlany: Betoniarki, mobilne mieszadła...
Wentylacja: Wentylatory, klimatyzatory...
Kompresory: Agregaty kompresorów, kompresory przenośne...
Transportery: Łańcuchowe, rolkowe, taśmy transportowe...
Silniki przemysłowe
Maszyny i urządzenia: Pilarki tarczowe, narzędzia ręczne...
Wyciągi powietrza: Przenośne wentylatory laboratoryjne, wyciągi oparów...







		Amper	Styki	110V~ 50/60Hz 4h Nr kat.	230V~ 50/60Hz 3p=6h 4p+5p=9h Nr kat.	400V~ 50/60Hz 3p=9h 4p+5p=6h Nr kat.
Ex Wtyczka część prądowa • tworzywo sztuczne: PA6 • srebrne styki czołowe • ze zintegrowanym urządzeniem rozłączającym **IP66/67**		16	3		2518015	
		16	4			2518013
		16	5			2518017
		32	3		2538015	
		32	4			2538013
		32	5			2538017
		63	3		2568015	
		63	4			2568013
		63	5			2568017
Ex Gniazdo część prądowa • tworzywo sztuczne: PA6 • srebrne styki czołowe • ze zintegrowanym urządzeniem rozłączającym **IP66/67**		16	3		2514015	
		16	4			2514013
		16	5			2514017
		32	3		2534015	
		32	4			2534013
		32	5			2534017
		63	3		2564015	
		63	4			2564013
		63	5			2564017

Ex Korpus wersja przenośna • tworzywo sztuczne: PA6 **IP66/67**		**M20**	7-14mm	251A753
		M25	10-18mm	251A25325P
		M32	17-24mm	251A25332P
Ex Korpus wersja naścienna • tworzywo sztuczne: PA6 **IP66/67**		**M20**	7-14mm	251AB53
		M25	10-18mm	251AB5325P

Wtyczka testująca z wyświetlaczem LED

Praktyczna pomoc dla elektryków, przemysłu, rzemiosła oraz na placach budowy!
Wyświetlacz- funkcje diagnostyczne:

- Wskaźnik wirowania pola
- Kontrola przewodów fazowych
- Kontrola przewodu neutralnego
- Kontrola przewodu ochronnego



IP20

Wersje:	Nr kat.
Wtyczka CEE 16A z wyświetlaczem LED (16A 5p 6h 400V)	**9434152**
Wtyczka CEE 32A z wyświetlaczem LED (32A 5p 6h 400V)	**9434252**

Tylko do użytkowania okresowego- testowego (nie do użytku ciągłego)

Adapter pomiarowy CEE

opcjonalnie ze wskaźnikiem wirowania pola

16A (L1-L2-L3)
- Wejście: wtyczka CEE 16A 400V 5P 6h
- Wyjście: gniazdo CEE 16A 400V 5P 6h
- Pomiar prądu: L1 / L2 / L3 z miernika cęgowego*

32A (L1-L2-L3-N-PE)
- Wejście: wtyczka CEE 32A 400V 5P 6h
- Wyjście: gniazdo CEE 32A 400V 5P 6h
- Pomiar prądu: L1 / L2 / L3 z miernika cęgowego*

* Nie dołączony



IP44

Wersje:	Nr kat.
Adapter CEE 16A bez wskaźnika wirowania pola	**9434150**
Adapter CEE 16A ze wskaźnikiem wirowania pola	**9434151**
Adapter CEE 32A bez wskaźnika wirowania pola	**9434250**
Adapter CEE 32A ze wskaźnikiem wirowania pola	**9434251**

Gniazdo z modułem RJ45 KAT. 6_A



12k452-0e



11om-0e



Moduł data Keystone CAT 6_A

- gniazdo data z klapką
- tworzywo: PA6, kolor: żółty
- z gumową uszczelką z 2 przepustami kablowymi
- **IP54** (z zamkniętą klapką)
- moduł Keystone CAT 6_A, beznarzędziowa instalacja przewodu, oznaczone kolorami zgodnie EIA/TIA 568 A&B

	Nr kat.
Gniazdo tablicowe z klapką i uszczelką (2 otwory) 2 x moduł RJ45 (kat. 6A)	**12k452-0e**
Gniazdo tablicowe z klapką i uszczelką (1 otwór) bez modułu RJ45	**11om-0e**
Moduł Keystone CAT 6_A RJ45	**093617**

Amper	Bieguny	230V~ 50/60Hz 3p=6h 4p+5p=9h Nr kat.	400V~ 50/60Hz 3p=9h 4p+5p=6h Nr kat.
16	3	013-6x	
16	4		014-6x
16	5		015-6x
32	3	023-6x	
32	4		024-6x
32	5		025-6x

Shark Wtyczka przenośna
- zaciski śrubowe
- tworzywo sztuczne: PA6
- styki: mosiężne

IP44



Top Taurus Wtyczka w pełni gumowa
- z bezśrubową dławicą kablową
- dwa systemy uziemienia
- wkład: gumowy

IP44



05622-s

Amper	Bieguny	230V~ 50/60Hz 3p=6h 4p+5p=9h Nr kat.	400V~ 50/60Hz 3p=9h 4p+5p=6h Nr kat.
63	3	033-6xs	
63	4		034-6xs
63	5		035-6xs
125	3	043-6xs	
125	4		044-6xs
125	5		045-6xs

Power Twist Wtyczka przenośna
- kontakt klatkowy
- tworzywo sztuczne: PA6
- styki: pokryte niklem

IP67



Top Taurus Gniazdo w pełni gumowe
- z bezśrubową dławicą kablową
- wersja z bolcem
- wkład: gumowy
- z klapką

IP44



25622-ss

Amper	Bieguny	230V~ 50/60Hz 3p=6h 4p+5p=9h Nr kat.	400V~ 50/60Hz 3p=9h 4p+5p=6h Nr kat.
16	3	613-6(TT)x	
16	4		614-6x
16	5		615-6(TT)x
32	3	623-6x	
32	4		624-6(TT)x
32	5		625-6(TT)x

Wtyczka tablicowa prosta
- zaciski śrubowe
- tworzywo sztuczne: PA6
- styki: mosiężne
- kołnierz 70x70
- aby zamówić wtyczki w wersji bezśrubowej należy dodać „TT" np. 615-6**TT**x

IP44



T-Connect
Wyposażenie:
1 x wtyczka CEE 16A 3P 6h
1 x gniazdo CEE 16A 3P 6h
1 x wejście kablowe
(zaciski max. 3x2,5mm²)

IP44 / IP67



Amper	Bieguny	230V~ 50/60Hz 3p=6h 4p+5p=9h Nr kat.	400V~ 50/60Hz 3p=9h 4p+5p=6h Nr kat.
16	3	213-6x	
16	4		214-6x
16	5		215-6x
32	3	223-6x	
32	4		224-6x
32	5		225-6x

Shark Gniazdo przenośne
- zaciski śrubowe
- tworzywo sztuczne: PA6
- styki: mosiężne

IP44



Rozdzielnica gumowa stacjonarna
- typ SZCZECIN
- wyposażenie na życzenie klienta

IP54



Amper	Bieguny	230V~ 50/60Hz 3p=6h 4p+5p=9h Nr kat.	400V~ 50/60Hz 3p=9h 4p+5p=6h Nr kat.
63	3	233-6xs	
63	4		234-6xs
63	5		235-6xs
125	3	243-6xs	
125	4		244-6xs
125	5		245-6xs

Power Twist Gniazdo przenośne
- kontakt klatkowy
- tworzywo sztuczne: PA6
- styki: pokryte niklem

IP67



Rozdzielnica gumowa przenośna
- typ SOBÓTKA
- wyposażenie na życzenie klienta

IP44



Amper	Bieguny	230V~ 50/60Hz 3p=6h 4p+5p=9h Nr kat.	400V~ 50/60Hz 3p=9h 4p+5p=6h Nr kat.
16	3	313-6x	
16	4		314-6x
16	5		315-6x
32	3	323-6x	
32	4		324-6x
32	5		325-6x

Gniazdo tablicowe proste
- zaciski śrubowe
- tworzywo sztuczne: PA6
- styki: mosiężne
- kołnierz 70x70

IP44



Rozdzielnica przenośna
- typ SVE4
- wyposażenie na życzenie klienta
- termoplastyczna odporna na wstrząsy

IP44



Amper	Bieguny	230V~ 50/60Hz 3p=6h 4p+5p=9h Nr kat.	400V~ 50/60Hz 3p=9h 4p+5p=6h Nr kat.
63	3	333-6xs	
63	4		334-6xs
63	5		335-6xs
125	3	343-6xs	
125	4		344-6xs
125	5		345-6xs

Gniazdo tablicowe proste
- zaciski śrubowe
- tworzywo sztuczne: PA6
- styki: mosiężne
- 63A kołnierz 100x100
- 125A kołnierz 120x120

IP67



Rozdzielnica przenośna
- typ SVE3
- wyposażenie na życzenie klienta
- termoplastyczna odporna na wstrząsy

IP44



Amper	Bieguny	230V~ 50/60Hz 3p=6h 4p+5p=9h Nr kat.	400V~ 50/60Hz 3p=9h 4p+5p=6h Nr kat.
16	3	1040-0ss	
16	3	1040-0ssw dodatkowe uszczelnienie	

Gniazdo wtyczkowe z bolcem
- kołnierz 50x50mm
- zaciski śrubowe
- **250V~ 50/60Hz**

IP54

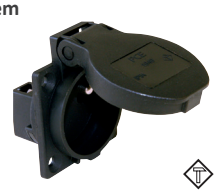

Okienko inspekcyjne
- dostępne różne rozmiary (od 2 do 18 modułów)

IP67, IP54



		Amper	Styki	230V~ 50/60Hz 3p=6h 4p+5p=9h Nr kat.	400V~ 50/60Hz 3p=9h 4p+5p=6h Nr kat.
Wtyczka przenośna SHARK • zaciski śrubowe • materiał: PA6 • styki: mosiężne **IP66/67 wodoszczelna**		16 16 32 32	3 5 3 5	0132-6.u 0232-6.u	0152-6.u 0252-6.u
Wtyczka przenośna POWER TWIST • kontakt klatkowy; 125A ze śrubami szcześciokątnymi • materiał: PA6 • styki: pokryte niklem **IP66/67 wodoszczelna**		63 63 63 125 125 125	3 4 5 3 4 5	033-6.u 043-6.u	034-6.u 035-6.u 044-6.u 045-6.u
Gniazdo przenośna SHARK • zaciski śrubowe • materiał: PA6 • styki: mosiężne **IP66/67 wodoszczelna**		16 16 32 32	3 5 3 5	2132-6.u 2232-6.u	2152-6.u 2252-6.u
Gniazdo przenośne POWER TWIST • kontakt klatkowy: 125A ze śrubami szcześciokątnymi • materiał: PA6 • styki: mosiężne płytkowe **IP66/67 wodoszczelna**		63 63 63 125 125 125	3 4 5 3 4 5	233-6.u 243-6.u	234-6.u 235-6.u 244-6.u 245-6.u
Wtyczka tablicowa prosta • zaciski śrubowe • tworzywo sztuczne: PA6 • styki: mosiężne • kołnierz 75 x 75 - rozstaw otworów 60 x 60 **IP67 wodoszczelna**		16 16 32 32	3 5 3 5	6132-6.u 6232-6.u	6152-6.u 6252-6.u
Wtyczka tablicowa prosta POWER TWIST • kontakt klatkowy: 125A ze śrubami szcześciokątnymi • materiał: PA6 • styki: mosiężne płytkowe • 63A kołnierz 100 x 100 - rozstaw otworów 80 x 80 • 125A kołnierz 120 x 120 - rozstaw otworów 100 x 100 **IP67**		63 63 63 125 125 125	3 4 5 3 4 5	633-6.u 643-6.u	634-6.u 635-6.u 644-6.u 645-6.u
Gniazdo tablicowe proste • zaciski śrubowe • tworzywo sztuczne: PA6 • styki: mosiężne • kołnierz 75 x 75 - rozstaw otworów 60 x 60 **IP67** wodoszczelne		16 16 32 32	3 5 3 5	3132-6.u 3232-6.u	3152-6.u 3252-6.u
Gniazdo tablicowe proste • kontakt klatkowy • tworzywo sztuczne: PA6 • styki: mosiężne płytkowe • 63A kołnierz 100 x 100 - rozstaw otworów 80 x 80 • 125A kołnierz 120 x 120 - rozstaw otworów 100 x 100 **IP66/67** wodoszczelne		63 63 63 125 125 125	3 4 5 3 4 5	333-6.u 343-6.u	334-6.u 335-6.u 344-6.u 345-6.u

Amper	Styki	230V~ 50/60Hz 3p=6h 4p+5p=9h Nr kat.	400V~ 50/60Hz 3p=9h 4p+5p=6h Nr kat.
16	3	4132-6.u	
16	5		4152-6.u
32	3	4232-6.u	
32	5		4252-6.u

Gniazdo tablicowe skośne
- zaciski śrubowe
- tworzywo sztuczne: PA6
- styki: mosiężne
- kołnierz 80 x 97 mm - rozstaw otworów 60 x 73 mm

IP67 **wodoszczelne**

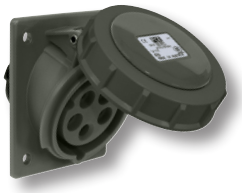

63	3	433-6.u	
63	4		434-6.u
63	5		435-6.u
125	3	443-6.u	
125	4		444-6.u
125	5		445-6.u

Gniazdo tablicowe skośne
- kontakt klatkowy: 125A ze śrubami szcześciokątnymi
- tworzywo sztuczne: PA6
- styki: mosiężne płytkowe
- 63A kołnierz 100 x 112 - rozstaw otworów 80 x 88
- 125A kołnierz 120 x 130 - rozstaw otworów 100 x 108

IP66/67 **wodoszczelne**



16	3	20051-u	Wtyczka (dwa systemy uziemienia)
			Wersja schuko
16	3	20251-u	Gniazdo bez ochrony przed dziećmi (przesłona)
16	3	20251-uc	Gniazdo z ochroną przed dziećmi (przesłona)
			Wersja z bolcem uziemienia
16	3	20241-u	Gniazdo bez ochrony przed dziećmi (przesłona)
16	3	20241-uc	Gniazdo z ochroną przed dziećmi (przesłona)

Wtyczka przenośna z pokrywą
- zaciski śrubowe
- tworzywo sztuczne: PC/ABS
- styki: pokryte niklem
- zgodność z normą VG96926 na życzenie

IP66/68 wodoszczelna do 2 bar / 2h



			Wersja schuko
16	3	20351-9u	tylne wprowadzenie przewodu, bez ochrony przed dziećmi
16	3	20351-9uc	tylne wprowadzenie przewodu, z ochroną przed dziećmi
			Wersja z bolcem uziemienia
16	3	20341-9u	tylne wprowadzenie przewodu, bez ochrony przed dziećmi
16	3	20341-9uc	tylne wprowadzenie przewodu, z ochroną przed dziećmi)

Gniazdo tablicowe kołnierz owalny z elastycznym połączeniem klapki
- zaciski śrubowe
- tworzywo sztuczne: PC/ABS
- styki: pokryte niklem
- tylne podłączenie
- montaż 2- punktowy
- zgodność z normą VG96926 na życzenie

IP66/68 wodoszczelne do 2 bar / 2h



			Wersja schuko
16	3	20351-8u	tylne wprowadzenie przewodu, bez ochrony przed dziećmi
16	3	20351-8uc	tylne wprowadzenie przewodu, z ochroną przed dziećmi
			Wersja z bolcem uziemienia
16	3	20341-8u	tylne wprowadzenie przewodu, bez ochrony przed dziećmi
16	3	20341-8uc	tylne wprowadzenie przewodu, z ochroną przed dziećmi)

Gniazdo tablicowe z elastycznym połączeniem klapki o kołnierzu 75x75 mm
- zaciski śrubowe
- tworzywo sztuczne: PC/ABS
- styki: pokryte niklem
- tylne podłączenie
- montaż 4- punktowy
- zgodność z normą VG96926 na życzenie

IP66/68 wodoszczelne do 2 bar / 2h



			Wersja schuko
16	3	20352-8u	tylne wprowadzenie przewodu, bez ochrony przed dziećmi
16	3	20352-8uc	tylne wprowadzenie przewodu, z ochroną przed dziećmi
			Wersja z bolcem uziemienia
16	3	20342-8u	tylne wprowadzenie przewodu, bez ochrony przed dziećmi
16	3	20342-8uc	tylne wprowadzenie przewodu, z ochroną przed dziećmi)

Gniazdo tablicowe z klapką na zawiasach o kołnierzu 75x75mm
- zaciski śrubowe
- tworzywo sztuczne: PC/ABS
- styki: pokryte niklem
- tylne podłączenie
- montaż 4- punktowy

IP66/68 wodoszczelne do 2 bar / 2h



- **Rozdzielnica w pełni gumowa przenośna**
- **Wymiary: wys. x szer. x głęb. = 320x320x320 mm**
- Pokrywa na zawiasach, zamykana na zatrzaski
- Zabezpieczenia znajdują się pod pokrywą
- Optymalne bezpieczeństwo - spód obudowy jednolity umieszczony wysoko nad podłożem, co chroni przed wtargnięciem wody od dołu
- Oszczędność przestrzeni przechowywania - rozdzielnice można składować jedna na drugiej
- **IP67**



- **Rozdzielnica w pełni gumowa przenośna**
- **Wymiary: wys. x szer. x głęb. = 72x430x115 mm**
- Wyposażenie zgodne z EN 61439
- Gniazda CEE i GS wykonane z poliamidu (PA6), gniazda indywidualnie wymienne
- **IP67**



		Amper	Bieguny	24V~ 50/60Hz bez wpustu pomocniczego	42V~ 50/60Hz 12h	24/42V~ 100-200Hz 4h	24/42V~ 300Hz 2h	24/42V~ 400Hz 3h	24/42V~ 401-500Hz 11h	24/42V= DC 10h
				Nr kat.	Nr kat.	Nr kat.	Nr kat.	Nr kat.	Nr kat.	Nr kat.
Twist Wtyczka przenośna • zaciski śrubowe • tworzywo sztuczne: PA6 • styki: pokryte niklem **IP44**		16	2	**062v**	**082-12v**	082-4v	082-2v	082-3v	082-11v	082-10v
		16	3	**063v**	**083-12v**	083-4v	083-2v	083-3v	083-11v	083-10v
		32	2	**072v**	**092-12v**	092-4v	092-2v	092-3v	092-11v	092-10v
		32	3	**073v**	**093-12v**	093-4v	093-2v	093-3v	093-11v	093-10v
Twist Wtyczka przenośna • zaciski śrubowe • tworzywo sztuczne: PA6 • styki: pokryte niklem **IP67**	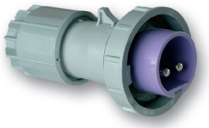	16	2	**0622v**	**0822-12v**	0822-4v	0822-2v	0822-3v	0822-11v	0822-10v
		16	3	**0632v**	**0832-12v**	0832-4v	0832-2v	0832-3v	0832-11v	0832-10v
		32	2	**0722v**	**0922-12v**	0922-4v	0922-2v	0922-3v	0922-11v	0922-10v
		32	3	**0732v**	**0932-12v**	0932-4v	0932-2v	0932-3v	0932-11v	0932-10v
Twist Gniazdo przenośne • zaciski śrubowe • tworzywo sztuczne: PA6 • styki: pokryte niklem **IP44**		16	2	**262v**	**282-12v**	282-4v	282-2v	282-3v	282-11v	282-10v
		16	3	**263v**	**283-12v**	283-4v	283-2v	283-3v	283-11v	283-10v
		32	2	**272v**	**292-12v**	292-4v	292-2v	292-3v	292-11v	292-10v
		32	3	**273v**	**293-12v**	293-4v	293-2v	293-3v	293-11v	293-10v
Twist Gniazdo przenośne • zaciski śrubowe • tworzywo sztuczne: PA6 • styki: pokryte niklem **IP67**	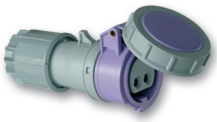				16	2	**2622v**	**2822-12v**	2822-4v	2822-2v	2822-3v	282
					16	3	**2632v**	**2832-12v**	2832-4v	2832-2v	2832-3v	283
					32	2	**2722v**	**2922-12v**	2922-4v	2922-2v	2922-3v	292
					32	3	**2732v**	**2932-12v**	2932-4v	2932-2v	2932-3v	293
Wtyczka odbiornikowa • zaciski śrubowe • tworzywo sztuczne: PA6 • styki: pokryte niklem **IP44**		16	2	**562v**	**582-12v**	582-4v	582-2v	582-3v	582-11v	582-10v
		16	3	**563v**	**583-12v**	583-4v	583-2v	583-3v	583-11v	583-10v
		32	2	**572v**	**592-12v**	592-4v	592-2v	592-3v	592-11v	592-10v
		32	3	**573v**	**593-12v**	593-4v	593-2v	593-3v	593-11v	593-10v
Wtyczka tablicowa prosta • zaciski śrubowe • tworzywo sztuczne: PA6 • styki: pokryte niklem **IP44** **kołnierz 70 x 70 - rozstaw śrub 56 x 56**		16	2	**662v**	**682-12v**	682-4v	682-2v	682-3v	682-11v	682-10v
		16	3	**663v**	**683-12v**	683-4v	683-2v	683-3v	683-11v	683-10v
		32	2	**672v**	**692-12v**	692-4v	692-2v	692-3v	692-11v	692-10v
		32	3	**673v**	**693-12v**	693-4v	693-2v	693-3v	693-11v	693-10v
Gniazdo stałe • zaciski śrubowe • tworzywo sztuczne: PA6 • styki: pokryte niklem **IP44**		16	2	**162v**	**182-12v**	182-4v	182-2v	182-3v	182-11v	182-10v
		16	3	**163v**	**183-12v**	183-4v	183-2v	183-3v	183-11v	183-10v
		32	2	**172v**	**192-12v**	192-4v	192-2v	192-3v	192-11v	192-10v
		32	3	**173v**	**193-12v**	193-4v	193-2v	193-3v	193-11v	193-10v
Gniazdo stałe • zaciski śrubowe • tworzywo sztuczne: PA6 • styki: pokryte niklem **IP67**		16	2	**1622v**	**1822-12v**	1822-4v	1822-2v	1822-3v	1822-11v	1822-10v
		16	3	**1632v**	**1832-12v**	1832-4v	1832-2v	1832-3v	1832-11v	1832-10v
		32	2	**1722v**	**1922-12v**	1922-4v	1922-2v	1922-3v	1922-11v	1922-10v
		32	3	**1732v**	**1932-12v**	1932-4v	1932-2v	1932-3v	1932-11v	1932-10v

Amper	Bieguny	24V~ 50/60Hz bez wpustu pomocniczego	42V~ 50/60Hz 12h	24/42V~ 100-200Hz 4h	24/42V~ 300Hz 2h	24/42V~ 400Hz 3h	24/42V~ 401-500Hz 11h	24/42V= DC 10h		
		Nr kat.	Nr kat.	Nr kat.	Nr kat.	Nr kat.	Nr kat.	Nr kat.		
16	2	362f9v	382-12f9v	382-4f9v	382-2f9v	382-3f9v	382-11f9v	382-10f9v		**Gniazdo tablicowe proste** • zaciski śrubowe • tworzywo sztuczne: PA6 • styki: pokryte niklem **IP44**
16	3	363f9v	383-12f9v	383-4f9v	383-2f9v	383-3f9v	383-11f9v	383-10f9v		
32	2	372f9v	392-12f9v	392-4f9v	392-2f9v	392-3f9v	392-11f9v	392-10f9v		
32	3	373f9v	393-12f9v	393-4f9v	393-2f9v	393-3f9v	393-11f9v	393-10f9v		
16	2	362f4v	382-12f4v	382-4f4v	382-2f4v	382-3f4v	382-11f4v	382-10f4v		**Gniazdo tablicowe proste** • zaciski śrubowe • tworzywo sztuczne: PA6 • styki: pokryte niklem **IP44**
16	3	363f4v	383-12f4v	383-4f4v	383-2f4v	383-3f4v	383-11f4v	383-10f4v		
32	2	372f4v	392-12f4v	392-4f4v	392-2f4v	392-3f4v	392-11f4v	392-10f4v		
32	3	373f4v	393-12f4v	393-4f4v	393-2f4v	393-3f4v	393-11f4v	393-10f4v		
16	2	362f5v	382-12f5v	382-4f5v	382-2f5v	382-3f5v	382-11f5v	382-10f5v		**Gniazdo tablicowe proste** • zaciski śrubowe • tworzywo sztuczne: PA6 • styki: pokryte niklem **IP44**
16	3	363f5v	383-12f5v	383-4f5v	383-2f5v	383-3f5v	383-11f5v	383-10f5v		
32	2	372f5v	392-12f5v	392-4f5v	392-2f5v	392-3f5v	392-11f5v	392-10f5v		
32	3	373f5v	393-12f5v	393-4f5v	393-2f5v	393-3f5v	393-11f5v	393-10f5v		
2-11v	2822-10v									
16	2	362f8v	382-12f8v	382-4f8v	382-2f8v	382-3f8v	382-11f8v	382-10f8v		**Gniazdo tablicowe proste** • zaciski śrubowe • tworzywo sztuczne: PA6 • styki: pokryte niklem **IP44**
2-11v	2832-10v									
16	3	363f8v	383-12f8v	383-4f8v	383-2f8v	383-3f8v	383-11f8v	383-10f8v		
2-11v	2922-10v									
32	2	372f8v	392-12f8v	392-4f8v	392-2f8v	392-3f8v	392-11f8v	392-10f8v		
2-11v	2932-10v									
32	3	373f8v	393-12f8v	393-4f8v	393-2f8v	393-3f8v	393-11f8v	393-10f8v		
16	2	362v	382-12v	382-4v	382-2v	382-3v	382-11v	382-10v		**Gniazdo tablicowe proste** • zaciski śrubowe • tworzywo sztuczne: PA6 • styki: pokryte niklem **IP44**
16	3	363v	383-12v	383-4v	383-2v	383-3v	383-11v	383-10v		
32	2	372v	392-12v	392-4v	392-2v	392-3v	392-11v	392-10v		
32	3	373v	393-12v	393-4v	393-2v	393-3v	393-11v	393-10v		
16	2	362f87v	382-12f87v	382-4f87v	382-2f87v	382-3f87v	382-11f87v	382-10f87v		**Gniazdo tablicowe proste** • zaciski śrubowe • tworzywo sztuczne: PA6 • styki: pokryte niklem **IP44**
16	3	363f87v	383-12f87v	383-4f87v	383-2f87v	383-3f87v	383-11f87v	383-10f87v		
32	2	372f87v	392-12f87v	392-4f87v	392-2f87v	392-3f87v	392-11f87v	392-10f87v		
32	3	373f87v	393-12f87v	393-4f87v	393-2f87v	393-3f87v	393-11f87v	393-10f87v		
16	2	3622f9v	3822-12f9v	3822-4f9v	3822-2f9v	3822-3f9v	3822-11f9v	3822-10f9v		**Gniazdo tablicowe proste** • zaciski śrubowe • tworzywo sztuczne: PA6 • styki: pokryte niklem **IP67**
16	3	3632f9v	3832-12f9v	3832-4f9v	3832-2f9v	3832-3f9v	3832-11f9v	3832-10f9v		
32	2	3722f9v	3922-12f9v	3922-4f9v	3922-2f9v	3922-3f9v	3922-11f9v	3922-10f9v		
32	3	3732f9v	3932-12f9v	3932-4f9v	3932-2f9v	3932-3f9v	3932-11f9v	3932-10f9v		
16	2	3622f87v	3822-12f87v	3822-4f87v	3822-2f87v	3822-3f87v	3822-11f87v	3822-10f87v		**Gniazdo tablicowe proste** • zaciski śrubowe • tworzywo sztuczne: PA6 • styki: pokryte niklem **IP67**
16	3	3632f87v	3832-12f87v	3832-4f87v	3832-2f87v	3832-3f87v	3832-11f87v	3832-10f87v		
32	2	3722f87v	3922-12f87v	3922-4f87v	3922-2f87v	3922-3f87v	3922-11f87v	3922-10f87v		
32	3	3732f87v	3932-12f87v	3932-4f87v	3932-2f87v	3932-3f87v	3932-11f87v	3932-10f87v		

Nautilus Wodoszczelne wtyczki i gniazda

- zaciski śrubowe
- tworzywo sztuczne: PC/ABS
- styki: pokryte niklem

IP66/68

- **dwa systemy uziemienia (uni- schuko)** (wersja schuko + wersja z bolcem)
- **wersja schuko**
- **wersja z bolcem**

Wtyczka IP66/68
z pokrywą



20051-b

Gniazdo IP66/68
z pokrywą



przenośne

20251-b
20241-b



stałe

20352-8bhp
20342-8bhp

Nautilus Wodoszczelne gniazda tablicowe

- zaciski śrubowe
- tworzywo sztuczne: PC/ABS
- styki: pokryte niklem
- tylne podłączenie

IP66/68



Kołnierz 75x75mm
montaż 4- punktowy
pokrywa na zawiasach

- **wersja schuko**
  z ochroną przed dziećmi: **20352-8b**, **20352-8bc**
- **wersja z bolcem**
  z ochroną przed dziećmi: **20342-8b**, **20342-8bc**



Kołnierz 75x75mm
montaż 4- punktowy
z elastycznym połączeniem pokrywy

- **wersja schuko**
  z ochroną przed dziećmi: **20351-8b**, **20351-8bc**
- **wersja z bolcem**
  z ochroną przed dziećmi: **20341-8b**, **20341-8bc**



Kołnierz owalny
montaż 2- punktowy
z elastycznym połączeniem pokrywy

- **wersja schuko**
  z ochroną przed dziećmi: **20351-9b**, **20351-9bc**
- **wersja z bolcem**
  z ochroną przed dziećmi: **20341-9b**, **20341-9bc**

Gniazda wtyczkowe

- tworzywo sztuczne: PA6

IP54



wersja schuko

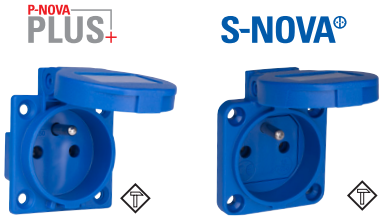

wersja z bolcem

• zaciski śrubowe	• zaciski bezśrubowe	• boczne wprowadzenie przewodu	• tylne wprowadzenie przewodu	• z ochroną przed dziećmi	• dodatkowe uszczelnienie*	P-NOVA PLUS+ wersja schuko	S-NOVA® wersja schuko	P-NOVA PLUS+ wersja z bolcem	S-NOVA® wersja z bolcem
●		●				**1050-0bs**	**105-0bs**	**1040-0bs**	**104-0bs**
●		●		●		**1050-0bsc**	**105-0bsc**	**1040-0bsc**	**104-0bsc**
●			●			**1050-0b**	**105-0b**	**1040-0b**	**104-0b**
●			●	●		**1050-0bc**	**105-0bc**	**1040-0bc**	**104-0bc**
●			●		●	**1050-0bw**	**105-0bw**		
	●		●				**109-0b**		**108-0b**
	●		●	●			**109-0bc**		**108-0bc**
	●		●		●		**109-0bw**		

*Wtyczki i gniazda wtyczkowe jednofazowe do zastosowań przenośnych, są zgodne ze standardem DIN VDE 0620-1:2010 i ÖVE / NORMA EA 8684-2-2:2010 (Wtyczki i gniazda do użytku domowego i podobnych zastosowań).

Gniazda i wtyczki jednofazowe

- zaciski śrubowe
- tworzywo sztuczne: PA6
- styki: pokryte niklem
- kołnierz 50x50

IP54



wersja angielska
00200

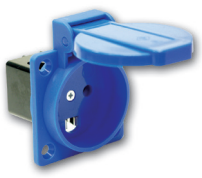

wersja duńska
1030-0b



wersja angielska
1020-5s



wersja szwajcarska
1013-0b (T13)
1023-0bs (T23)

Taurus Wtyczki gumowe
- zaciski śrubowe
- tworzywo sztuczne: PA6 lub guma
- do pracy w trudnych warunkach

IP44

	Wtyczka prosta IP44		Wtyczka kątowa IP44	
	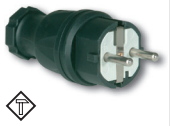			
	Guma (wkład: poliamid)	Pełna guma (wkład: guma)	Guma (wkład: poliamid)	Pełna guma (wkład: guma)
• **wersja schuko**	**0511-s**	**0512-s**	**05811-s**	**05812-s**
• **wersja z bolcem**	**0531-s**	**0532-s**	**05831-s**	**05832-s**
• **dwa systemy uziemienia (uni- schuko)** (wersja schuko + wersja z bolcem)	**0521-s**	**0522-s**	**05821-s**	**05822-s**

Taurus Gniazda gumowe
- zaciski śrubowe
- tworzywo sztuczne: PA6 lub guma
- do pracy w trudnych warunkach

IP44

	Gniazdo przenośne IP20		Gniazdo przenośne IP44			
			z zatyczką		z zatyczką i pierścieniem	z klapką
						
	Guma (wkład: poliamid)	Pełna guma (wkład: guma)	Guma (wkład: poliamid)	Pełna guma (wkład: guma)	Guma (wkład: poliamid)	Pełna guma (wkład: guma)
• **wersja schuko**	**2510-s**	**2520-s**	**2511-s**	**2521-s**	**2511-sl**	**2522-s**
• **wersja schuko** z ochroną przed dziećmi	**2510-sc**		**2511-sc**		**2511-scl**	
• **wersja z bolcem**	**2410-s**		**2411-s**		**2411-sl***	
• **wersja z bolcem** z ochroną przed dziećmi	**2410-sc**		**2411-sc**		**2411-scl***	
					* dodatkowe uszczelnienie	

Top Taurus Gniazda i wtyczki gumowe
- zaciski śrubowe
- tworzywo guma
- do pracy w trudnych warunkach

IP44

	Wtyczka IP44	Gniazdo przenośne IP44		
		z zatyczką		z klapką
				
	Pełna guma (wkład: guma)	Guma (wkład: poliamid)	Pełna guma (wkład: guma)	Pełna guma (wkład: guma)
• **dwa systemy uziemienia (uni- schuko)** (wersja schuko + wersja z bolcem)	**05622-s**			
• **wersja schuko**			**25621-s**	**25622-s**
• **wersja z bolcem**		**24611-s**		
• **wersja z bolcem** z ochroną przed dziećmi		**24611-sc**		

Taurus Rozgałęziacz potrójny
- zaciski śrubowe
- tworzywo sztuczne: PA6 lub guma
- do pracy w trudnych warunkach

IP44

	Trójnik IP44				Dwójnik IP44
	z zatyczką		z klapką		z klapką
					
	Guma (wkład: poliamid)	Guma (wkład: poliamid)	Pełna guma (wkład: guma)	Pełna guma (wkład: guma)	Poliamid (wkład: poliamid)
• **wersja schuko**	**25311-s**	**25311-s5**	**25322-s**	**25322-s5**	**25212-r**
• **wersja schuko** z ochroną przed dziećmi	**25311-sc**	5- polowy zacisk wejściowy		5- polowy zacisk wejściowy	**25212-rc**
• **wersja z bolcem**	**24311-sw**				**24212-r**
• **wersja z bolcem** z ochroną przed dziećmi	**24311-sc**				**24212-rc**

Wtyczki i gniazda poliamid

IP20

Wtyczka prosta IP20



Gniazdo przenośne IP20



	schuko	uni- schuko	schuko	z bolcem
• biały	02958	08266	05148	08224
• brązowy	02961	08282	05164	
• czarny	02980	08295	05177	08253

Wtyczki poliamid

IP20

Wtyczka uni schuko IP20

Gniazdo IP20











	Wtyczka kątowa	Wtyczka kątowa z wyłącznikiem	Wtyczka kątowa z wyłącznikiem i diodą	Wtyczka kątowa z uchwytem	Wtyczka - gniazdo	Gniazdo wtyczkowe z pokrywą
• biała	9002214	9002215	9002216	9002221	9002222	9002224
• czarna		9002215s	9002216s			
• z pokrywą					9002223	

Rozdzielnice kompaktowe - Seria Pieszyce

Rozdzielnice kompaktowe PCE zostały zaprojektowane w sposób, który zapewnia bezpieczeństwo, niezawodność i łatwość użytkowania.
Każdy produkt został wyprodukowany zgodnie z najwyższymi standardami (ISO 9001) i jest dostępny w rozmiarach oraz wyposażeniu dostosowanym do indywidualnych potrzeb.

Szeroki wybór cech produktu gwarantuje maksymalną elastyczność w użytkowaniu:
- wykonane z odpornego na uderzenia poliamidu
- małe wymiary ze względu na zwartą obudowę
- z uchwytem do podwieszania

Wejście:	Nr kat.	Wyjście:
1 x wtyczka tablicowa CEE 16A 4p 6h 400V	9430006W	3 x gniazdo CEE 16A 4p 6h 400V
1 x wtyczka tablicowa CEE 16A 5p 6h 400V	9430007W	3 x gniazdo CEE 16A 5p 6h 400V
1 x wtyczka tablicowa CEE 32A 4p 6h 400V	9430008W	3 x gniazdo CEE 32A 4p 6h 400V
1 x wtyczka tablicowa CEE 32A 5p 6h 400V	9430009W	3 x gniazdo CEE 32A 5p 6h 400V



Wejście:	Nr kat.	Wyjście:
1 x wtyczka tablicowa CEE 16A 5p 6h 400V	9430003W	1 x gniazdo CEE 16A 5p 6h 400V 2 x GS 16A 230V
1,5m przewodu H07RN-F 5x1,5 z wtyczką CEE 16A 5p 6h 400V	9430003Wk	1 x gniazdo CEE 16A 5p 6h 400V 2 x GS 16A 230V
1 x wtyczka tablicowa CEE 32A 5p 6h 400V	9430025W	1 x gniazdo CEE 32A 5p 6h 400V 2 x GS 16A 230V zab. Termik
1,5m przewodu H07RN-F 5x4 z wtyczką CEE 32A 5p 6h 400V	9437113W	3 x gniazdo CEE 32A 5p 6h 400V
1 x zwrotnica faz CEE 16A 5p 6h 400V	9430452W	1 x gniazdo CEE 16A 5p 6h 400V 2 x GS 16A 230V
1,5m przewodu H07RN-F 3x1,5 z wtyczką gumową 16A 250V	9430479W	3 x GS 16A 250V

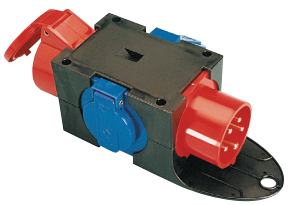

Amperaż	Bieguny	Nr kat.	Stopień szczelności		
16	3	9432000	IP44		**Rozdzielacz gniazdowy** Wejście: 1 x CEE- wtyczka 16A 3P 230V Wyjście: 3 x CEE- gniazda 16A 3P 230V • niklowane styki • możliwe wykonania dla 110V
16	3	9432001	IP67		
16	3	9432006	IP44	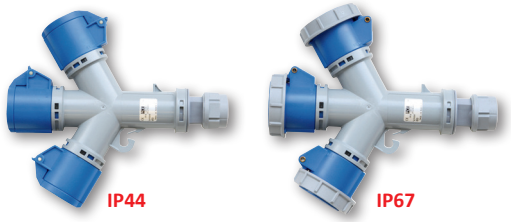	**Rozdzielacz gniazdowy** Wejście: 1 x dławnica kablowa Wyjście: 3 x CEE- gniazda 16A 3P 230V • niklowane styki • możliwe wykonania dla 110V
16	3	9432007	IP67		
16	3	9433100	IP44	schuko	**Adapter CEE- wtyczka 16A 3P/ GS** Wejście: 1 x CEE-wtyczka 16A 3P 230V Wyjście: 1 x gniazdo schuko 16A 230V • dostępne również w wersji z bolcem oraz Duńskimi i Brytyjskimi gniazdami • niklowane styki
16	3	9433101	IP44	z bolcem	
16	3	9433102	IP44	duńskie	
16	3	9433103	IP44	brytyjskie	
16	5	9433030	IP44		**Adapter CEE- wtyczka 16A 5P/ GS** Wejście: 1 x CEE-wtyczka 16A 5P 400V Wyjście: 1 x gniazdo z bolcem 16A 230V • dostępne również w wersji schuko oraz Duńskimi i Brytyjskimi gniazdami • niklowane styki
16	3	9434100	IP20		**Adapter Wtyczka do użytku domowego/ CEE- gniazdo wyjściowe** Wejście: 1 x wtyczka 16A 2P+E 250V (dwa systemy uziemienia) Wyjście: 1 x CEE-gniazdo 16A 3P 230V • niklowane styki
16	3	9434200	IP20		**Adapter Wtyczka do użytku domowego/ CEE- gniazdo wyjściowe** Wejście: 1 x włoska wtyczka P17 Wyjście: 1 x CEE-gniazdo 16A 3P 230V • niklowane styki
16	3	9433180	IP20	 2x P17/11	**Adapter CEE- wtyczka 16A 3P/ gniazdo do użytku domowego** Wejście: 1 x CEE-wtyczka 16A 3P 230V Wyjście: 2 x włoskie gniazda P17/11 Wyjście: 1 x włoskie gniazdo P30/17 • CEE- wtyczka z niklowanymi stykami
16	3	9433160	IP20	 1x P30/17	
16	3	9433170	IP20		**Adapter CEE- wtyczka 16A 3P/ gniazda do użytku domowego** Wejście: 1 x CEE-wtyczka 16A 3P 230V Wyjście: 2 x włoskie gniazda P17/11 1 x włoskie gniazdo P30/17

PCE Rozdzielnice przemysłowe





PIŁA

Rozdzielnice kolumnowe z blachy stalowej lub aluminium

Rozdzielnice stacjonarne z tworzywa DELTA



ADAMÓW



SZUBIN



SUWAŁKI



MIKOŁAJKI



LUBLIN



ŚWINOUJŚCIE

Rozdzielnice stacjonarne w pełni gumowe



SZCZECIN



BYTOM



ZAMOŚĆ



TWARDOGÓRA



INOWROCŁAW



KATOWICE

Rozdzielnice przenośne w pełni gumowe



SŁUPSK



STRZELIN



ZAMOŚĆ



SOBÓTKA

TWARDOGÓRA



RAWICZ

Rozdzielnice przenośne z tworzywa

HEL



DZIERŻONIÓW





NYSA



PEGASUS



PEGASUS

PCE oferuje szeroką ofertę rozdzielnic i produkuje indywidualnie zgodnie z życzeniem klienta!
Więcej informacji w Dziale Handlowym.

Rozdzielnice serii ECOline

- Przeznaczone do zastosowań wewnątrz jak i zewnątrz budynku
- Trwała, wysokiej jakości obudowa z tworzywa PC/ABS
- Rozdzielnice sprawdzają się doskonale we wszystkich warunkach

Układ	CEE 400V 5p			GS 250V	Rozłącznik	Okienko inspekcyjne	Wymiary	IP	Nr kat.
	63A	32A	16A	16A					
		1	1	3		10	320 x 222 x 114 mm	IP54	**90EKO001**
		2		3		10	320 x 222 x 114 mm	IP54	**90EKO002**
		1	1	2	1 x rozłącznik 0-1	10	320 x 222 x 114 mm	IP54	**90EKO003**
		1	1	2		4	255 x 204 x 114 mm	IP54	**90EKO004**
			2	4			255 x 204 x 114 mm	IP54	**90EKO005**
			2	4			255 x 204 x 114 mm	IP54	**90EKO006**
			1	2		9	255 x 204 x 140 mm	IP54	**90EKO007**
		1		2		9	255 x 204 x 140 mm	IP54	**90EKO008**
		1	1	2		12	436 x 310 x 147 mm	IP54	**90EKO009**
			2	4			255 x 204 x 114 mm	IP54	**90EKO010**



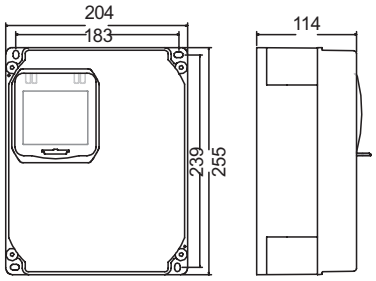

Rozdzielnica stacjonarna Seria Mikołajki

- **Wyposażenie zgodne z EN 61439**
- Obudowa wykonana z wysokiej jakości tworzywa PC/ABS, zwarta konstrukcja
- **Wymiary: wys. x szer. x głęb. = 255x204x114 mm**
- Okienko inspekcyjne 4 moduły

Wersja standardowa:

- Zabezpieczenia chronione samozamykającym okienkiem odpornym na uderzenia
- Oprzewodowanie wykonane, zestaw gotowy do podłączenia
- Zestaw zawiera dławnicę kablową oraz zaślepkę - wejście od góry lub od dołu
- Gniazda CEE i GS wykonane z poliamidu (PA6), gniazda indywidualnie wymienne

Wykonania przykładowe, inne kombinacje na zamówienie!

Układ	CEE 400V 5p			GS 250V	Zabezpieczenie		wejście	IP	Nr kat.
	63A	32A	16A	16A	RCD	MCB/ Rozłącznik			
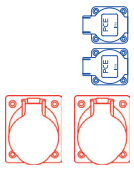		1	1	2			M25	54	**9013013W**
		2		2		1 x B16 1p 1 x B32 3p			**9013052W**
		1	1	2		1 x B16 1p 1 x B16 3p			**9013317W**
			2	2					**9013049W**
		2		2			M32		**9013108W**
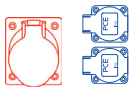		1		2		1 x B16 1p 1 x B32 3p	M25	54	**9013130W**
		1		2					**9013080W**
			1	2					**9013113W**
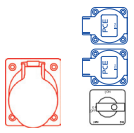		1		2		1 x rozłącznik 0-1	M25	54	**9013161W**
		1		2		1 x rozłącznik 0-1 1 x B16 1p 1 x B32 3p			**9013160W**
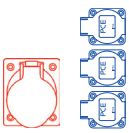			1	3	1 x 40A/4/0,03		M25	54	**9013031W**
		1		3					**9013121W**
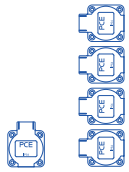				5	1 x 40A/4/0,03		M25	54	**9013039**

*zewnętrzne średnice przewodów dla dławnic: M16 - ø4-8 mm, M20 - ø10-14 mm, M25 - ø13-18 mm, M32 - ø18-25 mm, M40 - ø22-32 mm, M50 - ø30-38 mm, M63 - ø34-44 mm



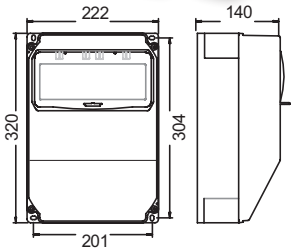

Rozdzielnica stacjonarna Seria Adamów

- **Wyposażenie zgodne z EN 61439**
- Obudowa wykonana z wysokiej jakości tworzywa PC/ABS, zwarta konstrukcja
- **Wymiary: wys. x szer. x głęb. = 320x222x140 mm**
- Okienko inspekcyjne 10 modułów

Wersja standardowa:

- Zabezpieczenia chronione samozamykającym okienkiem odpornym na uderzenia
- Oprzewodowanie wykonane, zestaw gotowy do podłączenia
- Zestaw zawiera dławnicę kablową oraz zaślepkę - wejście od góry lub od dołu
- Gniazda CEE i GS wykonane z poliamidu (PA6), gniazda indywidualnie wymienne

Wykonania przykładowe, inne kombinacje na zamówienie!

Układ	CEE 400V 5p			GS 250V	Zabezpieczenia		Wejście	IP	Nr kat.
	63A	32A	16A	16A	RCD	MCB/ Rozłącznik			
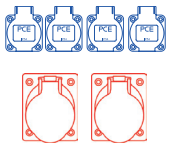		1	1	4			M32	54	**9036004W**
		1	1	4		4 x B16 1p 1 x B16 3p 1 x B32 3p			**9036653W**
		2		4					**9036527W**
		2		4		4 x C16 1p 2 x C32 3p			**9036503W**
			2	4			M25		**9036003W**
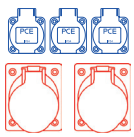		2		3			M32	54	**9036946W**
		1	1	3	1 x 40A/4/0,03	3 x C16 1p 1 x C16 3p			**9036510W**
		1	1	3		3 x C16 1p 1 x C16 3p 1 x C32 3p			**9135551**
		1	1	3			M25		**90365305W**
			2	3					**9036156W**
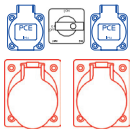		1	1	2		1 x rozłącznik 0-1	M32	54	**9036894W**
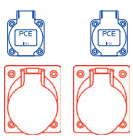		2		2		2 x B16 1p 2 x B32 3p	M32	54	**9036425W**
		2		2					**9036212W**
		1	1	2		2 x B16 1p 1 x B16 3p 1 xB 32 3p			**9036435W**
			2	2		2 x B16 1p 2 x B16 3p	M25		**9036415W**
		1	1	2					**9036213W**
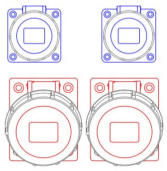		1	1	2			M25	67	**9036545W**
		2		2			M32		**9036210W**
		1	1	2		2 x C16 1p 1 x C16 3p 1 x C32 3p			**90365111W**

*zewnętrzne średnice przewodów dla dławnic: M16 - ø4-8 mm, M20 - ø10-14 mm, M25 - ø13-18 mm, M32 - ø18-25 mm, M40 - ø22-32 mm, M50 - ø30-38 mm, M63 - ø34-44 mm

Rozdzielnica stacjonarna Seria Świnoujście

- **Wyposażenie zgodne z EN 61439**
- Obudowa wykonana z wysokiej jakości tworzywa PC/ABS, zwarta konstrukcja
- **Wymiary: wys. x szer. x głęb. = 255x204x114 mm**

Wersja standardowa:
- Oprzewodowanie wykonane, zestaw gotowy do podłączenia
- Gniazda CEE i GS wykonane z poliamidu (PA6), gniazda indywidualnie wymienne
- Zestaw zawiera dławnicę kablową oraz zaślepkę - wejście od góry lub od dołu



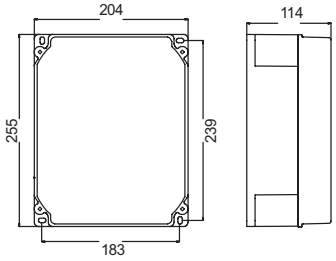

Wykonania przykładowe, inne kombinacje na zamówienie!

Układ	CEE 400V 5p			GS 250V	Zabezpieczenia		Wejście	IP	Nr kat.
	63A	32A	16A	16A	RCD	MCB/ Rozłącznik			
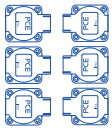				6			M20	54	**9017037**
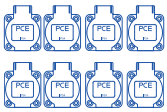				8			M25	54	**90140331W**
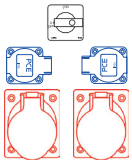			2	2		1 x rozłącznik 0-1	M32	54	**9014127W**
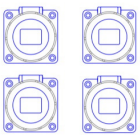				4			M25	67	**90140343W**
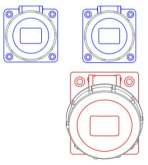			1	2			M25	67	**9014569W**

*zewnętrzne średnice przewodów dla dławnic: M16 - ø4-8 mm, M20 - ø10-14 mm, M25 - ø13-18 mm, M32 - ø18-25 mm, M40 - ø22-32 mm, M50 - ø30-38 mm, M63 - ø34-44 mm

Rozdzielnica stacjonarna Seria Szubin



- **Wyposażenie zgodne z EN 61439**
- Obudowa wykonana z wysokiej jakości tworzywa PC/ABS, zwarta konstrukcja
- **Wymiary: wys. x szer. x głęb. = 520x222x140 mm**
- Okienko inspekcyjne 2 x 10 modułów

Wersja standardowa:

- Zabezpieczenia chronione samozamykającym okienkiem odpornym na uderzenia
- Oprzewodowanie wykonane, zestaw gotowy do podłączenia
- Zestaw zawiera dławnicę kablową oraz zaślepkę - wejście od góry lub od dołu
- Gniazda CEE i GS wykonane z poliamidu (PA6), gniazda indywidualnie wymienne

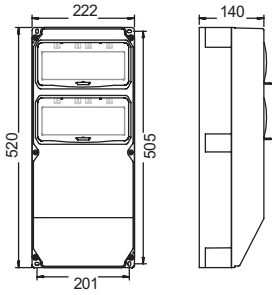

Wykonania przykładowe, inne kombinacje na zamówienie!

Układ	CEE 400V 5p			GS 250V	Zabezpieczenia		Wejście	IP	Nr kat.
	63A	32A	16A	16A	RCD	MCB			
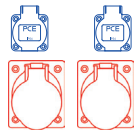		1	1	2	1 x 40A/4/0,03	2 x B16 1p 1 x C16 3p 1 x C32 3p	M32	54	**9025512**
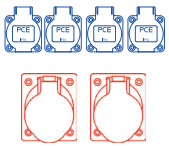		1	1	4	1 x 63A/4/0,03	4 x C16 1p 1 x C16 3p 1 x C32 3p	M32	54	**9025521**
		1	1	4					**9025652W**
			2	4	1 x 40A/4/0,03	2 x C16 1p 2 x C16 3p			**9025162**
		2		4	1 x 63A/4/0,03	4 x C16 1p 2 x C32 3p			**9025662W**
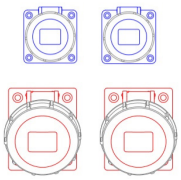		1	1	2	1 x 40A/4/0,03	2 x B16 1p 1 x C16 3p 1 x C32 3p	M25	67	**90255121**
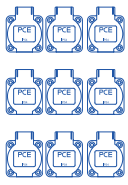				9			M25	54	**90256102W**
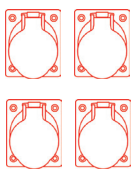			4			4 x C16 3p	M32	54	**90250675W**

*zewnętrzne średnice przewodów dla dławnic: M16 - ø4-8 mm, M20 - ø10-14 mm, M25 - ø13-18 mm, M32 - ø18-25 mm, M40 - ø22-32 mm, M50 - ø30-38 mm, M63 - ø34-44 mm

Rozdzielnica stacjonarna Seria Lublin



- **Wyposażenie zgodne z EN 61439**
- Obudowa wykonana z wysokiej jakości tworzywa PC/ABS, zwarta konstrukcja
- **Wymiary: wys. x szer. x głęb. = 255x204x140 mm**
- Okienko inspekcyjne 9 modułów

Wersja standardowa:

- Zabezpieczenia chronione samozamykającym okienkiem odpornym na uderzenia
- Oprzewodowanie wykonane, zestaw gotowy do podłączenia
- Zestaw zawiera dławnicę kablową oraz zaślepkę - wejście od góry lub od dołu
- Gniazda CEE i GS wykonane z poliamidu (PA6), gniazda indywidualnie wymienne

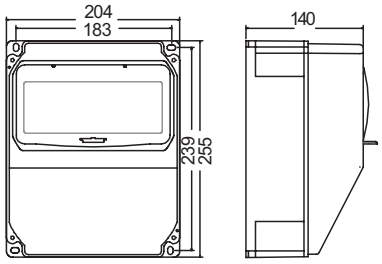

Wykonania przykładowe, inne kombinacje na zamówienie!

Układ	CEE 400V 5p			GS 250V	Zabezpieczenia		Wejście	IP	Nr kat.
	63A	32A	16A	16A	RCD	MCB/ Rozłącznik			
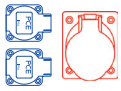		1		2			M25	54	**9035004W**
			1	2	1 x 40A/4/0,03	2 x B16 1p 1 x B16 3p			**9035111W**
			1	2					**9035003W**
		1		2	1 x 40A/4/0,03	2 x B16 1p 1 x B32 3p	M32		**9035311W**
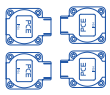				4	1 x 40A/4/0,03	4 x B16 1p	M20	54	**9018012**
				4					**9035354W**
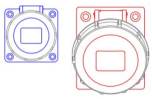		1		1	1 x 40A/4/0,03	1 x B16 1p 1 x B32 3p	M32	67	**90354651W**
		1		1					**9035051W**
			1	1			M25		**9035457W**
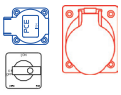			1	1		1 x rozłącznik 0-1	M25	54	**90350871W**

*zewnętrzne średnice przewodów dla dławnic: M16 - ø4-8 mm, M20 - ø10-14 mm, M25 - ø13-18 mm, M32 - ø18-25 mm, M40 - ø22-32 mm, M50 - ø30-38 mm, M63 - ø34-44 mm

Rozdzielnica stacjonarna Seria Hel

- **Wyposażenie zgodne z EN 61439**
- Obudowa wykonana z wysokiej jakości tworzywa PC/ABS, zwarta konstrukcja
- **Wymiary: wys. x szer. x głęb. = 320x222x114 mm**
- Okienko inspekcyjne 10 modułów

Wersja standardowa:
- Zabezpieczenia chronione samozamykającym okienkiem odpornym na uderzenia
- Oprzewodowanie wykonane, zestaw gotowy do podłączenia
- Zestaw zawiera dławnicę kablową oraz zaślepkę - wejście od góry lub od dołu
- Gniazda CEE i GS wykonane z poliamidu (PA6), gniazda indywidualnie wymienne



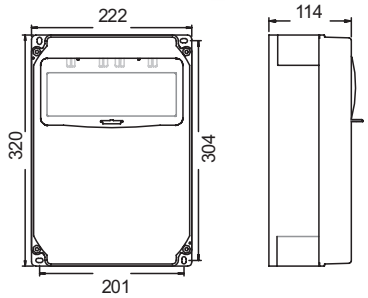

Wykonania przykładowe, inne kombinacje na zamówienie!

Układ	CEE 400V 5p			GS 250V	Zabezpieczenia		Wejście	IP	Nr kat.
	63A	32A	16A	16A	RCD	MCB/Rozłącznik			
Stacjonarne									
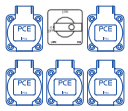				5		1 x rozłącznik 0-1 2 x B16 1p	M25	54	**9134865W**
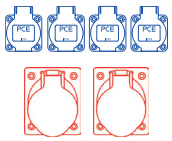		2		4		4 x B16 1p 2 x B32 3p	M25	54	**90122341W**
			2	4		2 x B16 1p 2 x B16 3p			**9012051W**
		1	1	4		4 x B16 1p 1 x C16 3p 1 x C32 3p	M32		**9012051W**
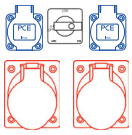		1	1	2		1 x rozłącznik 0-1	M25	54	**90122103W**
		2		2		1 x rozłącznik 0-1	M32		**9012752W**
Przenośne									
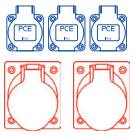		1	1	3			M25	54	**9012113W**
		2		3					**9012119W**
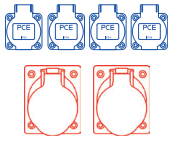		1	1	4	1x40A/4/0,03	2xB16 1p 1xB16 3p	025-6 32/5 400V+2m H07RN-F 5x4mm2	44	**9012152W**

*zewnętrzne średnice przewodów dla dławnic: M16 - ø4-8 mm, M20 - ø10-14 mm, M25 - ø13-18 mm, M32 - ø18-25 mm, M40 - ø22-32 mm, M50 - ø30-38 mm, M63 - ø34-44 mm



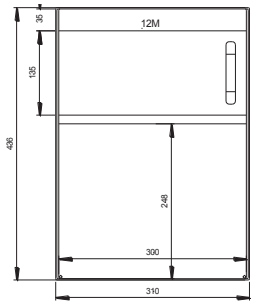

Rozdzielnica stacjonarna Seria Star

- **Wyposażenie zgodne z EN 61439**
- Obudowa wykonana z wysokiej jakości tworzywa, zwarta konstrukcja
- **Wymiary 6M: wys. x szer. x głęb. = 436x142x147 mm**
- **Wymiary 9M: wys. x szer. x głęb. = 436x210x147 mm**
- **Wymiary 12M: wys. x szer. x głęb. = 436x310x147 mm**
- Okienko inspekcyjne 6, 9 lub 12 modułów

Wersja standardowa:

- Zabezpieczenia chronione samozamykającym okienkiem odpornym na uderzenia
- Oprzewodowanie wykonane, zestaw gotowy do podłączenia
- Zestaw zawiera dławnicę kablową
- Gniazda CEE i GS wykonane z poliamidu (PA6), gniazda indywidualnie wymienne

Wykonania przykładowe, inne kombinacje na zamówienie!

Układ	CEE 400V 5p			GS 250V	Zabezpieczenia		Wejście	IP	Nr kat.
	63A	32A	16A	16A	RCD	MCB/ Rozłącznik			
6M									
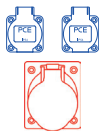		1		2			M25	54	**9016810W**
			1	2					**9016013W**
9M									
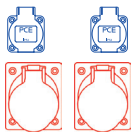		1	1	2			M25	54	**9016830W**
			2	2					**9016840W**
		2		2					**9016850W**
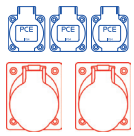		1	1	3			M25	54	**9017506W**
12M									
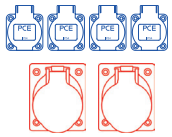		1	1	4			M25	54	**9023160W**
		2		4			M32		**9023505W**
		1	1	4	1 x 40A/4/0,03	2 x B16 1p 1 x B16 3p 1 x B32 3p			**9023026W**
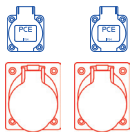		1	1	2			M32	54	**9023001W**
		1	1	2	1 x 40A/4/0,03	2 x B16 1p 1 x B16 3p 1 x B32 3p			**9023007W**
		2		2					**9023024W**
		2		2	1 x 40A/4/0,03	2 x B16 1p 2 x B32 3p			**9023352W**

*zewnętrzne średnice przewodów dla dławnic: M16 - ø4-8 mm, M20 - ø10-14 mm, M25 - ø13-18 mm, M32 - ø18-25 mm, M40 - ø22-32 mm, M50 - ø30-38 mm, M63 - ø34-44 mm

Rozdzielnica stacjonarna Seria Koszalin

- **Wyposażenie zgodne z EN 61439**
- Obudowa wykonana z wysokiej jakości tworzywa PC/ABS, zwarta konstrukcja
- **Wymiary: wys. x szer. x głęb. = 520x297x165 mm**
- Okienko inspekcyjne 13 modułów

Wersja standardowa:
- Zabezpieczenia chronione samozamykającym okienkiem odpornym na uderzenia
- Oprzewodowanie wykonane, zestaw gotowy do podłączenia
- Zestaw zawiera dławnicę kablową oraz zaślepkę - wejście od góry lub od dołu
- Gniazda CEE i GS wykonane z poliamidu (PA6), gniazda indywidualnie wymienne



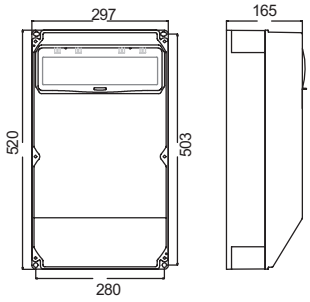

Wykonania przykładowe, inne kombinacje na zamówienie!

Układ	CEE 400V 5p			GS 250V	Zabezpieczenia		Wejście	IP	Nr kat.
	63A	32A	16A	16A	RCD	MCB/ Rozłącznik			
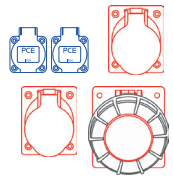	1	1	1	2		2 x B16 1p 1 x B16 3p 1 x B32 3p 1 x B63 3p	M40	54	**9026520W**
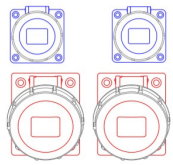		1	1	2			M40	67	**90261701W**
		1	1	2	1 x 40A/4/0,03	1 x B16 1p 1 x B16 3p 1 x B32 3p	M32	67	**90260837W**
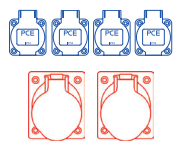		1	1	4	1 x 63A/4/0,03	3 x B16 1p 1 x B16 3p 1 x B32 3p	M32	54	**9026651W**
		2		4	1 x 63A/4/0,03	2 x C16 1p 2 x C32 3p			**90262773W**
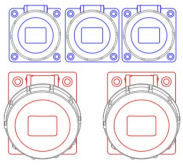		1	1	3	1 x 63A/4/0,03	3 x C16 1p 1 x C16 3p 1 x C32 3p	M32	67	**9026404W**
		1	1	3					**9026318W**
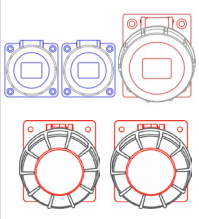	2	1		2			M40	67	**90295518W**

*zewnętrzne średnice przewodów dla dławnic: M16 - ø4-8 mm, M20 - ø10-14 mm, M25 - ø13-18 mm, M32 - ø18-25 mm, M40 - ø22-32 mm, M50 - ø30-38 mm, M63 - ø34-44 mm

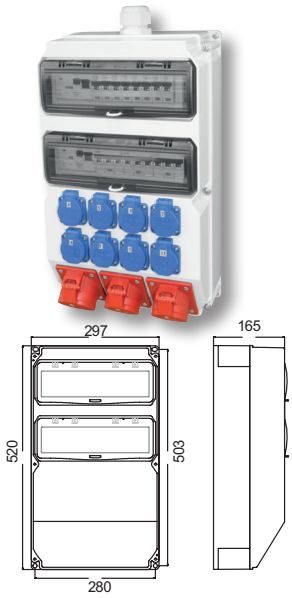

Rozdzielnica stacjonarna Seria Suwałki

- **Wyposażenie zgodne z EN 61439**
- Obudowa wykonana z wysokiej jakości tworzywa PC/ABS, zwarta konstrukcja
- **Wymiary: wys. x szer. x głęb. = 520x297x165 mm**
- Okienko inspekcyjne 2 x 13 modułów

Wersja standardowa:

- Zabezpieczenia chronione samozamykającym okienkiem odpornym na uderzenia
- Oprzewodowanie wykonane, zestaw gotowy do podłączenia
- Zestaw zawiera dławnicę kablową oraz zaślepkę - wejście od góry lub od dołu
- Gniazda CEE i GS wykonane z poliamidu (PA6), gniazda indywidualnie wymienne

Wykonania przykładowe, inne kombinacje na zamówienie!

Układ	CEE 400V 5p			GS 250V	Zabezpieczenia		Wejście	IP	Nr kat.
	63A	32A	16A	16A	RCD	MCB/ Rozłącznik			
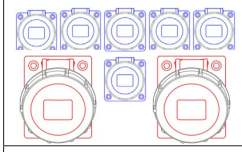		1	1	6	1 x 63A/4/0,03	6 x B16 1p 1 x B16 3p 1 x B32 3p	M40	67	**90285500W**
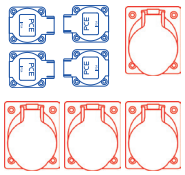		4		4		4 x B16 1p 4 x B32 3p	M40	54	**9027179W**
		4		4			M32		**9027826W**
		2	2	4	1 x 63A/4/0,03	4 x B16 1p 1 x C16 3p 1 x C32 3p			**9029541W**
		2	2	4					**9027151W**
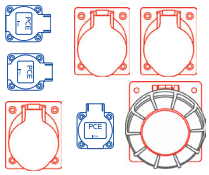	1	1	2	3	1 x 63A/4/0,03	3 x B16 1p 2 x B16 3p 1 x B32 3p 1 x B63 3p	M40	54	**90275051W**
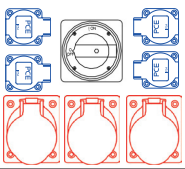		1	2	4	1 x 63A/4/0,03	1 x rozłącznik 0-1 4 x B16 1p 2 x B16 3p 1 x B32 3p	M32	54	**90285213W**
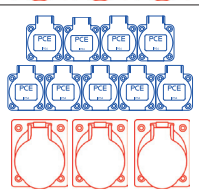		1	2	9	1 x 63A/4/0,03	9 x C16 1p 2 x C16 3p 1 x C32 3p	M40	54	**9028883**
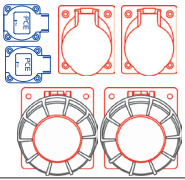	2	2		2	1x100A/4/0,03	2 x B16 1p 2 x C32 3p 2 x C63 3p	M50	54	**90277258W**

*zewnętrzne średnice przewodów dla dławnic: M16 - ø4-8 mm, M20 - ø10-14 mm, M25 - ø13-18 mm, M32 - ø18-25 mm, M40 - ø22-32 mm, M50 - ø30-38 mm, M63 - ø34-44 mm

Rozdzielnica przenośna Seria Dzierżoniów

- **Wyposażenie zgodne z EN 61439**
- Zwarta konstrukcja z uchwytem
- Materiał: PC/ABS
- **Wymiary: wys. x szer. x głęb. = 263x246x75 mm**
- Okienko inspekcyjne na 12 modułów
- Możliwy montaż na ścianie (4 otwory)
- Oprzewodowanie wykonane, rozdzielnica gotowa do podłączenia



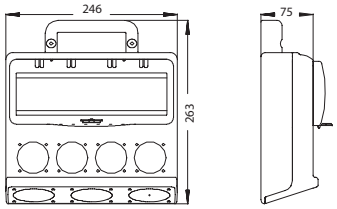

Wykonania przykładowe, inne kombinacje na zamówienie!

Układ	CEE 400V 5p			GS 250V	Zabezpieczenia		Wejście	IP	Nr kat.
	63A	32A	16A	16A	RCD	MCB/ Rozłącznik			
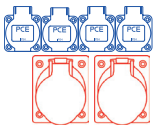		1	1	4		2 x B16 1p 1 x B16 3p	625-6 32/5 400V	44	**9004030W**
			2	4		2 x B16 1p	615-6 16/5 400V		**9047001W**
		2		4		2 x B16 1p	625-6 32/5 400V		**9004055W**
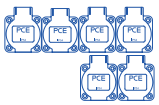				6	1 x 40A/4/0,03	6 x C16 1p	625-6 32/5 400V	44	**9004795W**
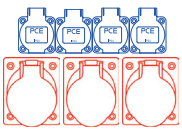		3		4			M20	44	**9004089W**

*zewnętrzne średnice przewodów dla dławnic: M16 - ø4-8 mm, M20 - ø10-14 mm, M25 - ø13-18 mm, M32 - ø18-25 mm, M40 - ø22-32 mm, M50 - ø30-38 mm, M63 - ø34-44 mm

Rozdzielnica przenośna Seria Nysa



- **Wyposażenie zgodne z EN 61439**
- Przenośna rozdzielnica odporna na wstrząsy, wykonana z poliamidu
- **Wymiary: wys. x szer. x głęb. = 200x197x197 mm**
- Uchwyt wykonany z wysokiej jakości stali
- Do 7 gniazd
- Okienko inspekcyjne max 8 modułów
- Oprzewodowanie wykonane, rozdzielnica gotowa do podłączenia
- Zastosowanie: Idealne do zasilania sprzętu lub systemu oświetlenia placów budowy
- Dostępna w kolorze czerwonym lub czarnym
- Oszczędność przestrzeni przechowywania
  - rozdzielnice można składować jedna na drugiej

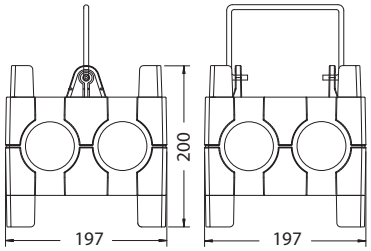

Wykonania przykładowe, inne kombinacje na zamówienie!

Układ	CEE 400V 5p			GS 250V	Zabezpieczenia		Wejście	IP	Nr kat.
	63A	32A	16A	16A	RCD	MCB/ Rozłącznik			
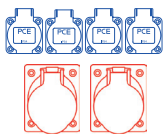		1	1	4		2 x B16 1p 1 x B16 3p	025-6 32/5 400V+2m H07RN-F 5x4 mm2	44	**9030012W**
			2	4			615-6f7rvx 16/5 400V		**9030011W**
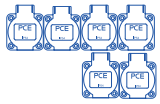				6		6 x C16 1p (+lampki sygn.)	625-6f7rvx 32/5 400V	44	**9030244W**
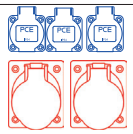		1	1	3	1 x 40A/4/0,03	1 x B16 1p 1 x B16 3p	025-6 32/5 400V+2m H07RN-F 5x4 mm2	44	**9030117W**
			2	3			025-6 32/5 400V+2m H07RN-F 5x4 mm2		**9030149W**
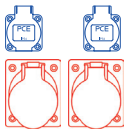		2		2	1 x 40A/4/0,03	2 x C16 1p	025-6 32/5 400V+2m H07RN-F 5x4 mm2	44	**90300139W**
			2	2		2 x B16 1p 2 x B16 3p			**9030129W**
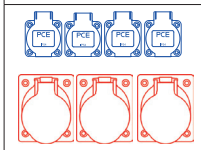		2	1	4			025-6 32/5 400V+2m H07RN-F 5x4 mm2	44	**90300127W**
			3	4			015-6 16/5 400V+10m H05RR-F 5x2,5 mm2		**9030421W**



Rozdzielnica przenośna Seria Wrocław

- **Wyposażenie zgodne z EN 61439**
- Przenośna rozdzielnica odporna na wstrząsy wykonana z poliamidu
- **Wymiary: WxSxG = 200x300x200 mm**
- Maksymalne obciążenie 32A
- Do 10 gniazd (wtyczka + 8 gniazd lub przewód z wtyczką + 9 gniazd)
- Miejsce na zabezpieczenia do 13 modułów pod transparentnym okienkiem
- Uchwyt wykonany z wysokiej jakości stali
- Możliwość składowania rozdzielnic jedna na drugiej
- Dostępne w kolorze: czarny
- Oprzewodowanie wykonane, rozdzielnica gotowa do podłączenia

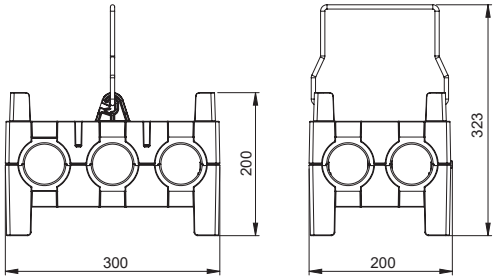



Wykonania przykładowe, inne kombinacje na zamówienie!

Układ	CEE 400V 5p			GS 250V	Zabezpieczenia		Wejście	IP	Nr kat.
	63A	32A	16A	16A	RCD	MCB/ Rozłącznik			
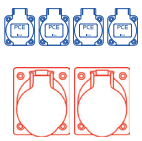			2	4	1 x 40A/4/0.03A		015-6 16/5 400V + 2m H07RN-F 5x2,5mm2	44	**9130074**
			2	4	1 x 63A/4/0.03A	1 x C16A 3p 2 x C16A 1p	025-6 32/5 400V + 2m H07RN-F 5x6 mm2	44	**9130012**
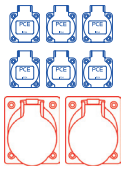			2	6	1 x 63A/4/0.03A	1 x C16A 3p 3 x C16A 1p	025-6 32/5 400V + 2m H07RN-F 5x6 mm2	44	**9130154**
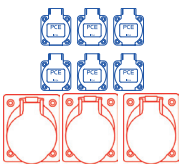			3	6			015-6 16/5 400V + 2m H07RN-F 5x2,5 mm2	44	**9130005**
			3	6	1 x 40A/4/0.03A		015-6 16/5 400V + 2m H07RN-F 5x2,5 mm2	44	**9130006**

Kompaktowa rozdzielnica przenośna Seria Pieszyce 6F



- **Wyposażenie zgodne z EN 61439**
- Przenośna rozdzielnica odporna na wstrząsy, wykonana z poliamidu
- **Wymiary: wys. x szer. x głęb. = 89x202x117 mm**
- Maksymalne obciążenie 32A
- Do 6 gniazd (lub wtyczka z przewodem i 5 gniazd)
- Miejsce na zabezpieczenie do 4 modułów pod transparentnym okienkiem
- Opcjonalnie : licznik, rozłącznik (np.: przy zatrzymaniu awaryjnym)
- Oprzewodowana, gotowa do podłączenia
- Idealna na budowie, w rolnictwie itp.
- Kolor obudowy: czarny

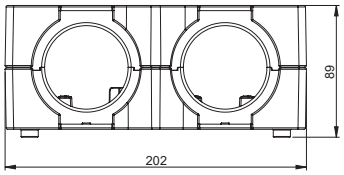



Wykonania przykładowe, inne kombinacje na zamówienie!

Układ	CEE 400V 5p			GS 250V	Zabezpieczenia		Wejście	IP	Nr kat.
	63A	32A	16A	16A	RCD	MCB/ Rozłącznik			
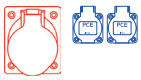			1	2		1 x C16A 3p 1 x C16A 1p	625-6f7rvx 32/5 400V	44	**9439002**
			1	2		1 x C16A 3p 1 x C16A 1p	025-6 32/5 400V + 2m H07RN-F 5x6 mm2	44	**9439006**
			1	2	1 x 40A/4/0.03A		615-6f7rvx 16/5 400V	44	**9439004**
			1	2	1 x 40A/4/0.03A		015-6 16/5 400V + 2m H07RN-F 5x2,5 mm2	44	**9439007**
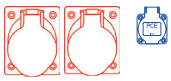		1	1	1		1 x C16A 3p 1 x C16A 1p	625-6f7rvx 32/5 400V	44	**9439500**
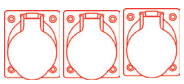			3		1 x 40A/4/0.03A		615-6f7rvx 16/5 400V	44	**9439003**
		3			1 x 63A/4/0.03A		025-6 32/5 400V + 2m H07RN-F 5x6 mm2	44	**9439005**
		3			1 x 63A/4/0.03A		625-6f7rvx 32/5 400V	44	**9439001**

Rozdzielnica stacjonarna Seria Twardogóra

IP54 T ÖVE

- **Wyposażenie zgodne z EN 61439**
- Obudowa w pełni gumowa
- **Wymiary: wys. x szer. x głęb. = 260x165x90 mm**



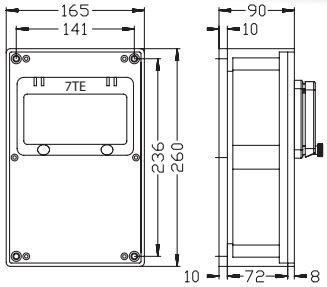

Wersja standardowa:

- Izolacja ochronna dzięki umieszczeniu zakrytych otworów mocujących na zewnątrz przestrzeni montażowej
- Oprzewodowanie wykonane, zestaw gotowy do podłączenia
- Dławnica kablowa IP68, wejście od góry lub od dołu
- Gniazda CEE i GS wykonane z poliamidu (PA6), gniazda indywidualnie wymienne



Wykonania przykładowe, inne kombinacje na zamówienie!

Układ	CEE 400V 5p			GS 250V	Zabezpieczenia		Wejście	IP	Nr kat.
	63A	32A	16A	16A	RCD	MCB/ Rozłącznik			
Stacjonarne									
				2	1 x 40A/4/0,03	2 x C16 1p	M25	54	**92163789W**
				4			2 x M20	54	**9216111**
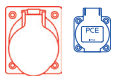			1	1	1 x 40A/4/0,03	1 x C16 1p 1 x C16 3p	M25	54	**9216276**
		1		1	1 x 40A/4/0,03	1 x B16 1p 1 x B32 3p	M25	54	**9216376W**
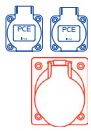			1	2			M20	54	**9216237W**
Przenośne									
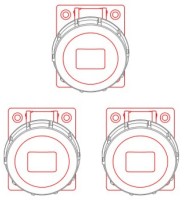		3					0252-6 32/5 400V+11m H07RN-F 5x6mm2	67	**92160396W**
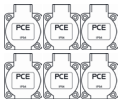				6			613-6x 16/3 230V	44	**9216523WC**

*zewnętrzne średnice przewodów dla dławnic: M16 - ø4-8 mm, M20 - ø10-14 mm, M25 - ø13-18 mm, M32 - ø18-25 mm, M40 - ø22-32 mm, M50 - ø30-38 mm, M63 - ø34-44 mm



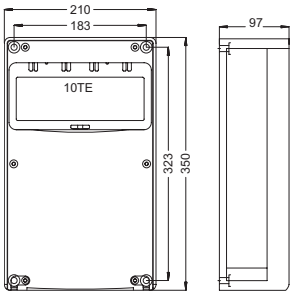

Rozdzielnica stacjonarna Seria Inowrocław i Katowice

IP54 T ÖVE

- **Wyposażona zgodnie z EN 61439**
- Obudowa w pełni gumowa
- **Wymiary: wys. x szer. x głęb. = 350x210x97 mm**

Wersja standardowa:

- Izolacja ochronna dzięki umieszczeniu zakrytych otworów mocujących na zewnątrz przestrzeni montażowej
- Oprzewodowanie wykonane, zestaw gotowy do podłączenia
- Dławnica kablowa IP68, wejście od góry lub od dołu
- Gniazda CEE i GS wykonane z poliamidu (PA6), gniazda indywidualnie wymienne

Wykonania przykładowe, inne kombinacje na zamówienie!

Układ	CEE 400V 5p			GS 250V	Zabezpieczenia		Wejście	IP	Nr kat.
	63A	32A	16A	16A	RCD	MCB/ Rozłącznik			
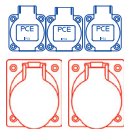		1	1	3			M25 2 x M20	54	**9218090W**
		1	1	3		3 x B16 1p 1 x B16 3p 1 x B32 3p	M32		**9210055W**
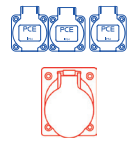			1	3		3 x B16 1p 1 x B16 3p	M25	54	**92103341**
		1		3	1 x 40A/4/0,03	3 x B16 1p 1 x B32 3p			**9217001W**
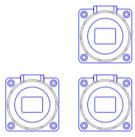				3	1 x 40A/4/0,03	3 x C16 1p	M25	67	**92170302W**
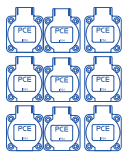				9		9 x B16 1p	M20	54	**9217008W**

*zewnętrzne średnice przewodów dla dławnic: M16 - ø4-8 mm, M20 - ø10-14 mm, M25 - ø13-18 mm, M32 - ø18-25 mm, M40 - ø22-32 mm, M50 - ø30-38 mm, M63 - ø34-44 mm

Rozdzielnica stacjonarna Seria Szczecin

IP54 T ÖVE



- **Wyposażenie zgodne z EN 61439**
- Obudowa w pełni gumowa z daszkiem ochronnym (opcjonalnie bez daszka)
- **Wymiary: wys. x szer. x głęb. = 370x298x203 mm**
- Spód obudowy połączony zawiasami z pokrywą
- Okienko inspekcyjne max. 13 modułów

Wersja standardowa:

- Izolacja ochronna dzięki umieszczeniu zakrytych otworów mocujących na zewnątrz przestrzeni montażowej
- Zabezpieczenia chronione samozamykającym okienkiem odpornym na uderzenia
- Kąt otwarcia okienka inspekcyjnego > 180 ° (Opcjonalnie: urządzenie blokujące)
- Oprzewodowanie wykonane, zestaw gotowy do podłączenia
- Dławnica kablowa IP68, wejście od góry lub od dołu
- Gniazda CEE i GS wykonane z poliamidu (PA6), gniazda indywidualnie wymienne

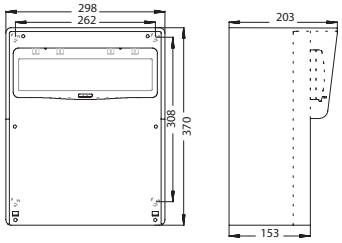

Wykonania przykładowe, inne kombinacje na zamówienie!

Układ	CEE 400V 5p			GS 250V	Zabezpieczenia		Wejście	IP	Nr kat.
	63A	32A	16A	16A	RCD	MCB/ Rozłącznik			
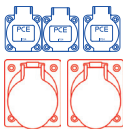		2		3			M32	54	**9227353W**
		2		3	1 x 63A/4/0,03	3 x B16 1p 2 x B32 3p			**9227354W**
			2	3	1 x 40A/4/0,03	3 x B16 1p 2 x B16 3p			**9227142W**
		1	1	3	1 x 63A/4/0,03	3 x B16 1p 1 x C16 3p 1 x C32 3p			**92272001**
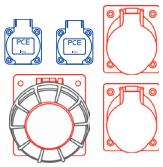	1	1	1	2	1 x 63A/4/0,03	2 x B16 1p 1 x C16 3p 1 x C32 3p	M40	54	**9227746**
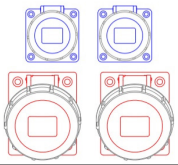		1	1	2	1 x 63A/4/0,03	2 x B16 1p 1 x B16 3p 1 x B32 3p	M32	67	**92275210W**

*zewnętrzne średnice przewodów dla dławnic: M16 - ø4-8 mm, M20 - ø10-14 mm, M25 - ø13-18 mm, M32 - ø18-25 mm, M40 - ø22-32 mm, M50 - ø30-38 mm, M63 - ø34-44 mm



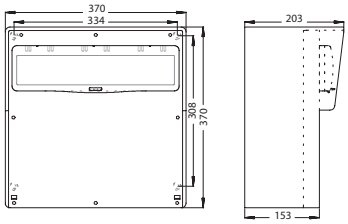

Rozdzielnica stacjonarna Seria Bytom

IP54 T ÖVE

- **Wyposażenie zgodne z EN 61439**
- Obudowa w pełni gumowa z daszkiem ochronnym
- **Wymiary: wys. x szer. x głęb. = 370x370x203 mm**
- Spód obudowy połączony zawiasami z pokrywą
- Okienko inpekcyjne na max. 18 modułów

Wersja standardowa:

- Izolacja ochronna dzięki umieszczeniu zakrytych otworów mocujących na zewnątrz przestrzeni montażowej
- Zabezpieczenia chronione samozamykającym okienkiem odpornym na uderzenia
- Kąt otwarcia okienka inspekcyjnego > 180 ° (Opcjonalnie: urządzenie blokujące)
- Oprzewodowanie wykonane, zestaw gotowy do podłączenia
- Dławnica kablowa IP68, wejście od góry lub od dołu
- Gniazda CEE i GS wykonane z poliamidu (PA6), gniazda indywidualnie wymienne

Wykonania przykładowe, inne kombinacje na zamówienie!

Układ	CEE 400V 5p			GS 250V	Zabezpieczenia		Wejście	IP	Nr kat.
	63A	32A	16A	16A	RCD	MCB/ Rozłącznik			
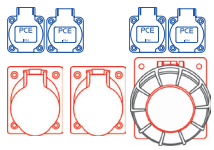	1	1	1	4	1 x 63A/4/0,03	4 x B16 1p 1 x B16 3p 1 x B32 3p 1 x B63 3p	M40	54	**9240722W**
	1	2		4	1 x 63A/4/0,03	4 x B16 1p 2 x B32 3p 1 x B63 3p			**92400531W**
	1	1	1	4					**92403253W**
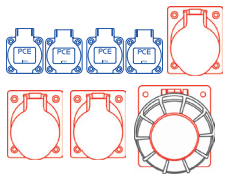	1	1	2	4	1 x 63A/4/0,03	2 x B16 1p 1 x B16 3p 1 x B32 3p 1 x B63 3p	M40	54	**9240315W**
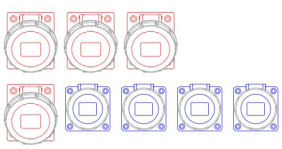		2	2	4	1 x 63A/4/0,03	4 x B16 1p 1 x B16 3p 2 x B32 3p	M32	67	**92405443W**
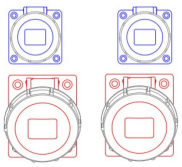		1	1	2	1 x 40A/4/0,03	2 x B16 1p 1 x C16 3p 1 x C32 3p	M40	67	**92400359W**

*zewnętrzne średnice przewodów dla dławnic: M16 - ø4-8 mm, M20 - ø10-14 mm, M25 - ø13-18 mm, M32 - ø18-25 mm, M40 - ø22-32 mm, M50 - ø30-38 mm, M63 - ø34-44 mm

Rozdzielnice stacjonarne i przenośne serii Zamość

IP54 T ÖVE



- **Wyposażenie zgodne z EN 61439**
- Obudowa w pełni gumowa z daszkiem ochronnym
- **Wymiary: wys. x szer. x głęb. = 527x400x205 mm**
- Miejsce na gniazda i zabezpieczenia o większych rozmiarach
- Spód obudowy połączony zawiasami z pokrywą
- Okienko inspekcyjne max. 3x18 modułów (54 moduły)

Wersja standardowa:

- Zabezpieczenia chronione samozamykającymi okienkami odpornymi na uderzenia
- Kąt otwarcia okienka inspekcyjnego > 180 ° (Opcjonalnie: urządzenie blokujące)
- Oprzewodowanie wykonane, zestaw gotowy do podłączenia
- Dławnica kablowa IP68, wejście od góry lub od dołu
- Gniazda CEE i GS wykonane z poliamidu (PA6), gniazda indywidualnie wymienne

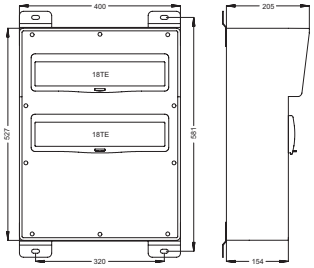

Wykonania przykładowe, inne kombinacje na zamówienie!

Układ	CEE 400V 5p			GS 250V	Zabezpieczenia		Wejście	IP	Nr kat.
	63A	32A	16A	16A	RCD	MCB/ Rozłącznik			
Stacjonarne									
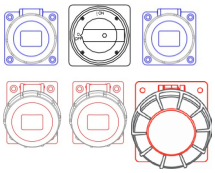	1	1	1	2	1 x 25A/4/0,03 2 x 40A/4/0,03 1 x 63A/4/0,03	1 x rozłącznik 0-1 2 x C16 1p 1 x C16 3p 1 x C32 3p 1 x C63 3p (+lampki sygn.)	2 x M40	65	**95457550W**
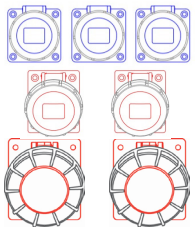	2	2		3		3 x B16 1p 2 x C32 3p 2 x C63 3p	M40	67	**95450365W**
Przenośne									
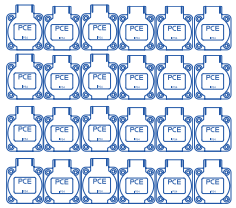				24	1 x 63A/4/0,03	24 x B16 1p	035-6 63/5 400V+2m H07RN-F 5x10mm2	54	**94554504W**
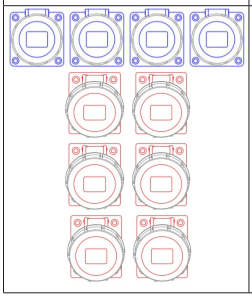		4	2	4	1 x 63A/4/0,03	4 x B16 1p 2 x B16 3p 4 x B32 3p	635-6 63/5 400V	67	**95453036W**

*zewnętrzne średnice przewodów dla dławnic: M16 - ø4-8 mm, M20 - ø10-14 mm, M25 - ø13-18 mm, M32 - ø18-25 mm, M40 - ø22-32 mm, M50 - ø30-38 mm, M63 - ø34-44 mm



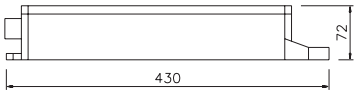

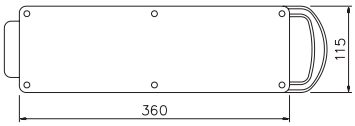

Rozdzielnice przenośne serii Świdnica

- **Wyposażenie zgodne z EN 61439**
- Rozdzielnica w pełni gumowa przenośna
- **Wymiary: wys. x szer. x głęb. = 72x430x115 mm**
- Okienko inspekcyjne max 6 modułów

Wersja standardowa:
- Obudowa w pełni gumowa z uchwytem transportowym
- Oprzewodowanie wykonane, rozdzielnica gotowa do podłączenia
- Gniazda CEE i GS wykonane z poliamidu (PA6), gniazda indywidualnie wymienne
- Wejście wtyczką przenośną na przewodzie

Wykonania przykładowe, inne kombinacje na zamówienie!

Układ	CEE 400V 5p			GS 250V	Zabezpieczenia		Wejście	IP	Nr kat.
	63A	32A	16A	16A	RCD	MCB/ Rozłącznik			
				3		3 x B16 1p	0252-6 32/5 400V+2m H07RN-F 5x6mm2	67	**94402528W**
				4			0521-s 16/3 230V+15m H05RR-F 3x2,5mm2	44	**94400111W**
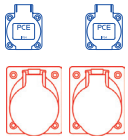		2		2	1 x 40A/4/0,03	2 x C16 1p	025-6 32/5 400V+2m H07RN-F 5x4mm2	44	**94400751W**
		1	1	2		2 x B16 1p 1 x B16 3p	025-6 32/5 400V+5m H07RN-F 5x4mm2		**94400813W**
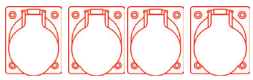			4				015-6 16/5 400V+10m H05RR-F 5x2,5mm2	44	**94402201W**
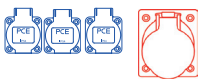		1		3		3 x B16 1p	025-6 32/5 400V+3m H07RN-F 5x4mm2	44	**94402541W**
				6			0521-s 16/3 230V+3m H05RR-F 3x2,5 mm2	44	**94402435W**

*zewnętrzne średnice przewodów dla dławnic: M16 - ø4-8 mm, M20 - ø10-14 mm, M25 - ø13-18 mm, M32 - ø18-25 mm, M40 - ø22-32 mm, M50 - ø30-38 mm, M63 - ø34-44 mm

Rozdzielnica przenośna Seria Sobótka

- **Wyposażenie zgodne z EN 61439**
- Rozdzielnica w pełni gumowa przenośna
- **Wymiary: wys. x szer. x głęb. = 79x430x129 mm**
- Okienko inspekcyjne max 6 modułów



Wersja standardowa:
- Obudowa w pełni gumowa z uchwytem transportowym
- Oprzewodowanie wykonane, rozdzielnica gotowa do podłączenia
- Gniazda CEE i GS wykonane z poliamidu (PA6), gniazda indywidualnie wymienne
- Wejście wtyczką przenośną na przewodzie

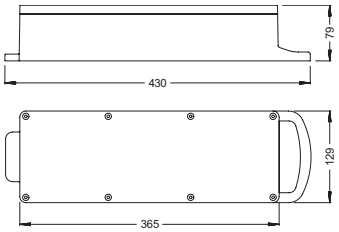

Wykonania przykładowe, inne kombinacje na zamówienie!

Układ	CEE 400V 5p			GS 250V	Zabezpieczenia		Wejście	IP	Nr kat.
	63A	32A	16A	16A	RCD	MCB/ Rozłącznik			
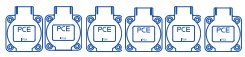				6		6 x C16 1p	025-6 32/5 400V+2m H07RN-F 5x6mm2	44	**9441105W**
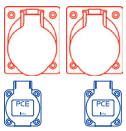		2		2			M25	54	**9441078W**
		2		2	1 x 63A/4/0,03	2 x C16 1p	025-6 32/5 400V+2m H07RN-F 5x6mm2	44	**9441075**
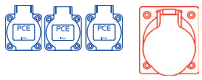			1	3			015-6 16/5 400V+2m H07RN-F 5x2,5mm2	44	**9441050**
			1	3	1 x 40A/4/0,03				**9441051**
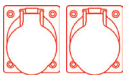			2			2 x B6 3p	015-6 16/5 400V+1,5m H07RN-F 5x2,5mm2	44	**94414901W**

*zewnętrzne średnice przewodów dla dławnic: M16 - ø4-8 mm, M20 - ø10-14 mm, M25 - ø13-18 mm, M32 - ø18-25 mm, M40 - ø22-32 mm, M50 - ø30-38 mm, M63 - ø34-44 mm



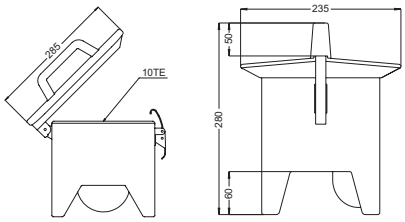

Rozdzielnica przenośna Seria Rawicz

IP54 T ÖVE

- **Wyposażenie zgodne z EN 61439**
- Rozdzielnica w pełni gumowa przenośna
- **Wymiary: wys. x szer. x głęb. = 280x235x285 mm**
- Pokrywa na zawiasach, zamykana na zatrzaski
- Zabezpieczenia, liczniki, lampki sygnalizacyjne etc. znajdują się pod pokrywą
- Optymalne bezpieczeństwo- spód obudowy jednolity umieszczony wysoko nad podłożem, co chroni przed wtargnięciem wody od dołu
- Dzięki wydłużonej pokrywie gniazda są chronione nawet przy upadku rozdzielnicy
- Oszczędność przestrzeni przechowywania - rozdzielnice można składować jedna na drugiej
- Okienko inspekcyjne max 10 modułów

Wersja standardowa:

- Obudowa w pełni gumowa z uchwytem transportowym
- Oprzewodowanie wykonane, rozdzielnica gotowa do podłączenia
- Gniazda CEE i GS wykonane z poliamidu (PA6), gniazda indywidualnie wymienne
- Wejście wtyczką przenośną na przewodzie lub wtyczką odbiornikową

Wykonania przykładowe, inne kombinacje na zamówienie!

Układ	CEE 400V 5p			GS 250V	Zabezpieczenia		Wejście	IP	Nr kat.
	63A	32A	16A	16A	RCD	MCB/ Rozłącznik			
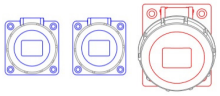		1		2		2 x B16 1p 1 x B32 3p	0252-6 32/5 400V+2m H07RN-F 5x6mm2	67	**9473114W**
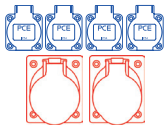			2	4	1 x 40A/4/0,03	2 x B16-1p	515-6d 16/5 400V	44	**9473071W**
			2	4	1 x 63A/4/0,03	2 x B16 1p 1 x B16 3p	635-6 63/5 400V	54	**9473430W**
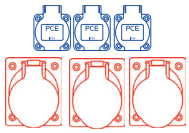		1	2	3	1 x 63A/4/0,03	3 x B16 1p 1 x B16 3p	525-6 32/5 400V	44	**9473377W**
				6	1 x 40A/4/0,03	6 x C16 1p	025-6 32/5 400V+15m H07RN-F 5x6mm2	44	**9473494W**
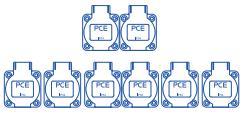				8	1 x 40A/4/0,03		515-6d 16/5 400V	44	**9473274**

*zewnętrzne średnice przewodów dla dławnic: M16 - ø4-8 mm, M20 - ø10-14 mm, M25 - ø13-18 mm, M32 - ø18-25 mm, M40 - ø22-32 mm, M50 - ø30-38 mm, M63 - ø34-44 mm

Rozdzielnica przenośna Seria Słupsk

IP54 T ÖVE

- **Wyposażenie zgodne z EN 61439**
- Rozdzielnica w pełni gumowa przenośna
- **Wymiary: wys. x szer. x głęb. = 320x320x320 mm**
- Pokrywa na zawiasach, zamykana na zatrzaski
- Zabezpieczenia, liczniki, lampki sygnalizacyjne etc. znajdują się pod pokrywą
- Optymalne bezpieczeństwo - spód obudowy jednolity umieszczony wysoko nad podłożem, co chroni przed wtargnięciem wody od dołu
- Dzięki wydłużonej pokrywie gniazda są chronione nawet przy upadku rozdzielnicy
- Oszczędność przestrzeni przechowywania - rozdzielnice można składować jedna na drugiej
- Okienko inspekcyjne na max 2 x 8 modułów



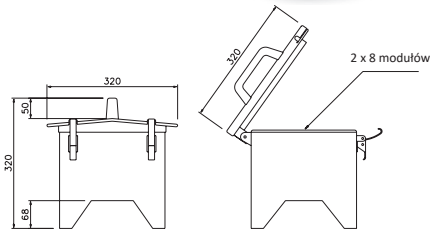

Wersja standardowa:
- Obudowa w pełni gumowa z uchwytem transportowym
- Oprzewodowanie wykonane, rozdzielnica gotowa do podłączenia
- Gniazda CEE i GS wykonane z poliamidu gniazda indywidualnie wymienne
- Wejście wtyczką przenośną na przewodzie lub wtyczką odbiornikową

Wykonania przykładowe, inne kombinacje na zamówienie!

Układ	CEE 400V 5p			GS 250V	Zabezpieczenia		Wejście	IP	Nr kat.
	63A	32A	16A	16A	RCD	MCB/ Rozłącznik			
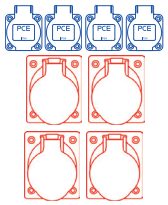		2	2	4	1 x 40A/4/0,03	4 x B16 1p 2 x B16 3p	025-6 32/5 400V+2m H07RN-F 5x6mm2	44	**9474590W**
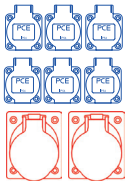		2		6		6 x B16 1p 2 x B32 3p	025-6 32/5 400V+10m H07RN-F 5x6mm2	44	**94744243W**
			2	6	1 x 63A/4/0,03	3 x B16 1p 1 x C16 3p	025-6 32/5 400V+2m H07RN-F 5x6mm2		**9474154**
		1	1	6	1 x 63A/4/0,03	3 x B16 1p 1 x C16 3p 1 x C32 3p	M32	54	**94741552W**
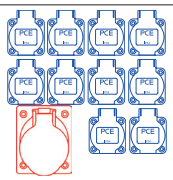		1		10	1 x 40A/4/0,03	5 x C16 1p 1 x C32 3p	525-6d 32/5 400V	44	**94746202W**
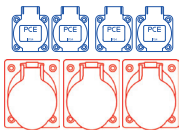		3		4	1 x 63A/4/0,03	2 x B16 1p 3 x C32 3p	035-6 63/5 400V+2m H07RN-F 5x10mm2	44	**9474320**
		1	2	4	1 x 63A/4/0,03	4 x B16 1p 2 x C16 3p	025-6 32/5 400V+2m H07RN-F 5x6mm2		**9474584**

*zewnętrzne średnice przewodów dla dławnic: M16 - ø4-8 mm, M20 - ø10-14 mm, M25 - ø13-18 mm, M32 - ø18-25 mm, M40 - ø22-32 mm, M50 - ø30-38 mm, M63 - ø34-44 mm



Rozdzielnica podwieszana Seria Pegasus



- Przenośna rozdzielnica odporna na wstrząsy, wykonana z poliamidu
- **Wymiary: wys. x szer. x głęb. = 230x140x140 mm**
- 4 śruby - haki do mocowania na suficie
- Maksymalne obciążenie 32A
- Maksymalnie do 6 powierzchni montażowych
- Możliwość zamontowania okienka inspekcyjnego na 4 moduły
- Oprzewodowanie wykonane, rozdzielnica gotowa do podłączenia
- Dostępna w kolorze czerwonym (standard) lub żółtym (wersja specjalna)
- Idealna dla przemysłu, budownictwa, ogrodnictwa, etc.

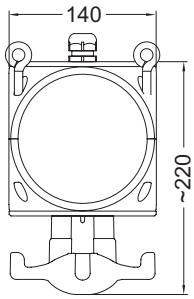

Wykonania przykładowe, inne kombinacje na zamówienie!

Układ	CEE 400V 5p		GS 250V	Zabezpieczenia		Wejście	IP	Nr kat.
	32A	16A	16A	RCD	MCB/ Rozłącznik			
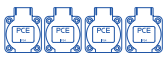			4			M20	44	**9033008y**
			4			M25 M32 sprężone powietrze	44	**9033073r**
			3 2xRJ			M25 2xM16	44	**90330890y**
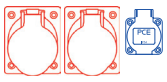	2		1		1xB16 1p	025-6 32/5 400V + H07RN - F5x4mm2	44	**9033044y**
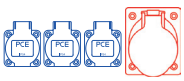		1	3			M25	44	**9033005r**
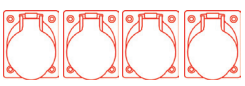		4				M25	44	**9033003y**
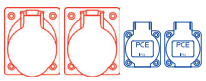	2		2		2xB16 1p	025-6 32/5 400V+2 m H07RN-F 5x4mm2	44	**9034018r**

*zewnętrzne średnice przewodów dla dławnic: M16 - ø4-8 mm, M20 - ø10-14 mm, M25 - ø13-18 mm, M32 - ø18-25 mm, M40 - ø22-32 mm, M50 - ø30-38 mm, M63 - ø34-44 mm

Rozdzielnica przenośna Seria Pegasus

- **Wyposażenie zgodne z EN 61439**
- Przenośna rozdzielnica odporna na wstrząsy, wykonana z poliamidu
- **Wymiary: wys. x szer. x głęb. = 230x140x140 mm**
- Maksymalne obciążenie 32A
- Max. do 6 powierzchni montażowych
- Możliwość zamontowania okienka inspekcyjnego na 4 moduły
- Uchwyt wykonany z wysokiej jakości tworzywa
- 4 gumowe nóżki podstawy ułatwiające zwinięcie przewodu
- Oprzewodowanie wykonane, rozdzielnica gotowa do podłączenia
- Obudowa dostępna w kolorze czerwonym (standard) lub żółtym (wersja specjalna)



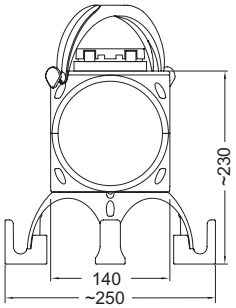

Wykonania przykładowe, inne kombinacje na zamówienie!

Układ	CEE 400V 5p		GS 250V	Zabezpieczenia		Wejście	IP	Nr kat.
	32A	16A	16A	RCD	MCB/ Rozłącznik			
			4			015-6 16/5 400V+2m H07RN-F 5x2,5mm2	44	**9034006r**
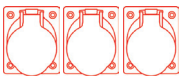	3					625-6 32/5 400V	44	**9034008y**
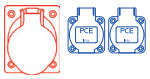		1	2			615-6 16/5 400V	44	**9034010y**
		4				015-6 16/5 400V+2m H07RN-F 5x2,5mm2	44	**9034002r**
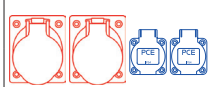	1	1	2			M25 M32	44	**9033002r**
	2		2		2xB16 1p	025-6 32/5 400V+2m H07RN-F 5x4mm2	44	**9034018r**

*zewnętrzne średnice przewodów dla dławnic: M16 - ø4-8 mm, M20 - ø10-14 mm, M25 - ø13-18 mm, M32 - ø18-25 mm, M40 - ø22-32 mm, M50 - ø30-38 mm, M63 - ø34-44 mm

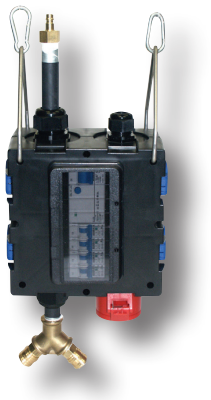

Rozdzielnica podwieszana Seria Nysa

- Przenośna rozdzielnica odporna na wstrząsy, wykonana z poliamidu
- **Wymiary: wys. x szer. x głęb. = 197x197x120 mm**
- Uchwyt wykonany z wysokiej jakości stali
- Maksymalne obciążenie 32A
- Okienko inspekcyjne na 8 modułyów
- Oprzewodowanie wykonane, rozdzielnica gotowa do podłączenia
- Maksymalnie do 7 gniazd
- Idealna dla przemysłu, budownictwa, ogrodnictwa, etc.

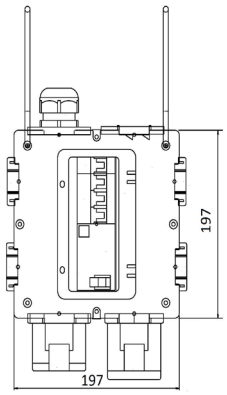

Wykonania przykładowe, inne kombinacje na zamówienie!

Układ	CEE 400V 5p		GS 250V	Zabezpieczenia		Wejście	IP	Nr kat.
	32A	16A	16A	RCD	MCB/ Rozłącznik			
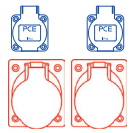	2		2	1x63/4/0,03	1xB16 1p 1xB32 3p	M32 M32 sprężone powietrze	44	**9031125W**
	1	1	2			M32 M32 sprężone powietrze	44	**90311355W**
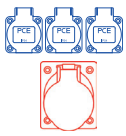		1	3		3xC16 1p 1xC16 3p	M25 M32 spężone powietrze	44	**90311301W**
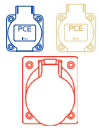	1		1 2xRJ	1x40A/4/0,03	1xC16 1p 1xC16 3p	M32 M20	44	**90310330W**
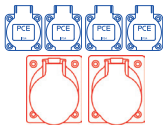	1	1	4	1x40A/4/0,03	1xC16 1p 1xB25 3p	M32	44	**90302281W**

*zewnętrzne średnice przewodów dla dławnic: M16 - ø4-8 mm, M20 - ø10-14 mm, M25 - ø13-18 mm, M32 - ø18-25 mm, M40 - ø22-32 mm, M50 - ø30-38 mm, M63 - ø34-44 mm

Rozdzielnica stacjonarna z wyłącznikiem Seria Koło, Płock, Mława



- **Wyposażenie zgodne z EN 61439**
- Oprzewodowanie wykonane, zestaw gotowy do podłączenia
- Zestaw zawiera dławnicę kablową
- Gniazda CEE i GS wykonane z poliamidu (PA6)
  gniazda indywidualnie wymienne

Koło

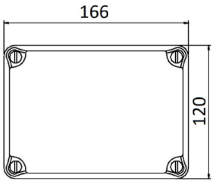

Płock

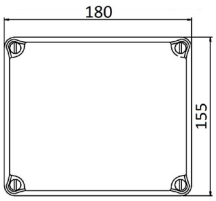

Mława

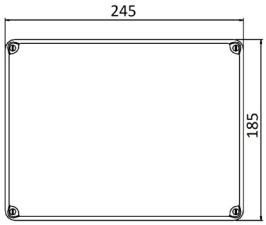

Układ	CEE 400V 5p		GS 250V	Zabezpieczenia		Wejście	IP	Nr kat.
	32A	16A	16A	RCD	MCB/ rozłącznik			
Koło								
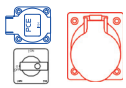		1	1		1 x rozłącznik 0-1	M20	54	**9769215W**
	1		1		1 x rozłącznik 0-1 1 x zabezpieczenie topikowe	M25		**9769225W**
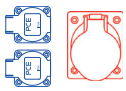		1	2			M20	54	**9769116W**
	1		2		2 x zabezpieczenie topikowe			**9769226W**
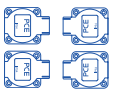			4			M16	54	**9761110W**
Płock								
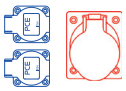		1	2			M25	54	**9789315W**
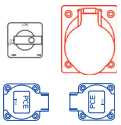		1	2		1 x rozłącznik 0-1	M20	54	**9789415W**
	1		2		1 x rozłącznik 0-1 2 x zabezpieczenie topikowe	M25		**9789425W**
Mława								
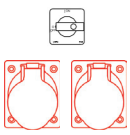		2			1 x rozłącznik 0-1	M25	54	**9051115W**
	2				1 x rozłącznik 0-1			**9051125W**
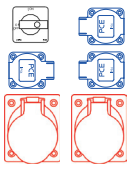	2		3		1 x rozłącznik 0-1 3 x zabezpieczenie topikowe	M25	54	**90521292W**

*zewnętrzne średnice przewodów dla dławnic: M16 - ø4-8 mm, M20 - ø10-14 mm, M25 - ø13-18 mm, M32 - ø18-25 mm, M40 - ø22-32 mm, M50 - ø30-38 mm, M63 - ø34-44 mm



Rozdzielnica budowlana na stojaku

- **Wyposażona**
- Obudowa wykonana z jednego kawałka blachy stalowej w kształcie krzyża walcowanej na zimno
- Przystosowana do instalacji licznika 3- fazowego
- Napięcie znamionowe 230/400V 50Hz
- Temperatura pracy od 25°C do +60°C
- Przystosowana do zasilania wielu odbiorników np. na placu budowy
- Możliwa dowolna kombinacja gniazd, zasilania itp.
- Stopień szczelności obudowy IP66

Wersja standardowa:

- Oprzewodowanie wykonane, zestaw gotowy do podłączenia
- Gniazda CEE i GS wykonane z poliamidu (PA6), gniazda indywidualnie wymienne
- Stojak metalowy z daszkiem

Wykonania przykładowe, inne kombinacje na zamówienie!

Układ	CEE 400V 5p			GS 250V	Zabezpieczenia		Wejście	IP	Nr kat.
	63A	32A	16A	16A	RCD	MCB/ Rozłącznik			
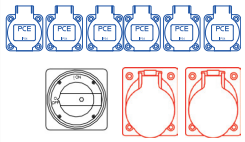		1	1	6	1 x 40A/4/0,03 1 x 63A/4/0,03	1 x rozłącznik 0-1 6 x B16 1p 1 x C16 3p 1 x C32 3p	M50	54	**90009986W**
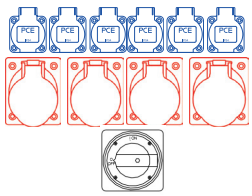		2	2	6	1 x 40A/4/0,03 1 x 63A/4/0,03	1 x rozłącznik 0-1 3 x C16 1p 1 x C16 3p 1 x C32 3p	2 x M63	54	**90009964W**
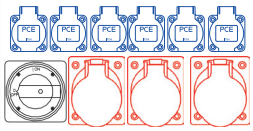		3		6	1 x 40A/4/0,03 1 x 63A/4/0,03	1 x rozłącznik L-0-P 6xB16 1p 3xC32 3p (+licznik)	635-6 63/5 400V	54	**90006695W**
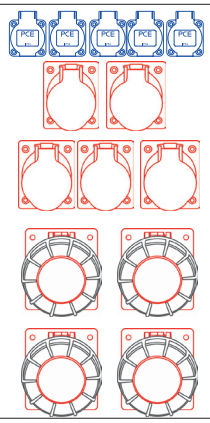	4	5		5	1 x 40A/4/0,03 2 x 63A/4/0,03 2 x 80A/4/0,03	1 x rozłącznik VKA 5 x C16 1p 5 x C32 3p 4 x C63 3p	045-6 125/5 400V+2m H07RN-F 5x35mm2	54	**900093390W**

*zewnętrzne średnice przewodów dla dławnic: M16 - ø4-8 mm, M20 - ø10-14 mm, M25 - ø13-18 mm, M32 - ø18-25 mm, M40 - ø22-32 mm, M50 - ø30-38 mm, M63 - ø34-44 mm

Rozdzielnica kolumnowa- aluminiowa MS 300 PIŁA

- Otwarty aluminiowy profil (panele boczne, przednia i tylna płyta)
- Górna i dolna płyta wykonana z obrobionego aluminium
- Indywidualna konfiguracja i wymiary (wysokość)

Dane techniczne obudowy kolumnowej:

- Wymiary: (wys. x szer. x głęb.) = 1210/1330 x 300 x 175 mm
- Podstawa: 360 x 325 mm (otwory montażowe 330 x 295 mm)
- Wysoka trwałość aluminium - odporne na wodę morską
- Kolor: srebro anodowane
- Inne wersje na życzenie

Dane techniczne zintegrowanej obudowy z tworzywa:

- Tworzywo termoplastyczne PC/ABS
- Kompletne oprzewodowanie dla rozdzielnicy kolumnowej
- Samozamykające się okienko inspekcyjne
- ⧈ II klasa ochronności
- **IP54** (inne na życzenie)

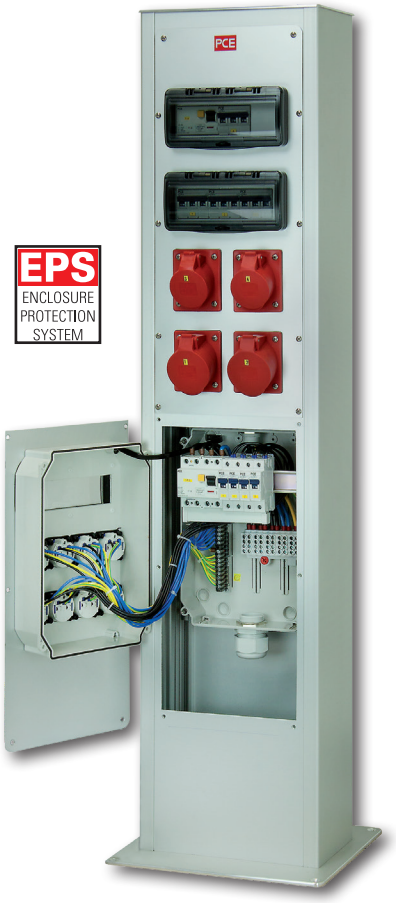

Wysokość: H= 1210 mm



9080001



9080002

Wysokość: H= 1330 mm



9080005

Wykonania przykładowe, inne kombinacje na zamówienie!

Układ	CEE 400V 5p		GS 250V	Zabezpieczenia		Wejście	IP	Nr kat.
	32A	16A	16A	RCD	MCB/ Rozłącznik			
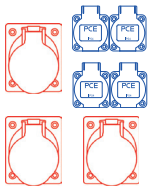	1	2	4	1 x 63A/4/0,03	1 x B32 3p 2 x B16 3p 4 x C16 1p	M40	54	**9080001**
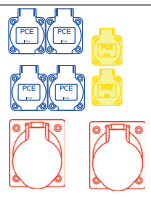	1	1	4 2 x RJ	1 x 63A/4/0,03	1 x C32 3p 1 x C16 3p 4 x C16 1p	M40 M16	54	**9080002**

*zewnętrzne średnice przewodów dla dławnic: M16 - ø4-8 mm, M20 - ø10-14 mm, M25 - ø13-18 mm, M32 - ø18-25 mm, M40 - ø22-32 mm, M50 - ø30-38 mm, M63 - ø34-44 mm

Rozdzielnica kolumnowa z blachy stalowej, malowana proszkowo PIŁA

- Malowana proszkowo konstrukcja z blachy stalowej
- Płyta przednia zdejmowana, aluminium anodowane
- Indywidualna konfiguracja

Dane techniczne obudowy kolumnowej:

- Wymiary: (wys. x szer. x głęb.) = 750/1200 x 165 x 85 mm
- Podstawa: 250 x 150 mm
- Kolor: Obudowa kolumnowa (RAL 7016)
  Pokrywa górna (RAL 3000)
  Pokrywa przednia: aluminium anodowane srebrne





Dane techniczne zintegrowanej obudowy z gumy:

- W pełni gumowa obudowa
- Kompletne oprzewodowanie dla rozdzielnicy kolumnowej
- Samozamykające się okienko inspekcyjne
- ⧈ II klasa ochronności
- **IP54** (inne na życzenie)

EPS ENCLOSURE PROTECTION SYSTEM

Wysokość: H= 1200 mm



9081001



9081002



9081003

Wysokość: H= 750 mm



9081802

Wykonania przykładowe, inne kombinacje na zamówienie!

Układ	CEE 400V 5p		CEE 230V 3p	GS 250V	Zabezpieczenia		Wejście	IP	Nr kat.
	32A	16A		16A	RCB	MCB			
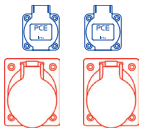		2		2	1 x 40A/4/0.03		M25	54	**9081001**
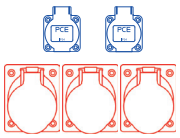	1	2		2	1 x 63A/4/0.03	1 x C16 3p 2 x C16 1p	M32	54	**9081002**
			3		3 x 16A 1p+N 0,03A C		M25	54	**9081003**
 gnizada Design		1		2			M25	54	**9081802**

*zewnętrzne średnice przewodów dla dławnic: M16 - ø4-8 mm, M20 - ø10-14 mm, M25 - ø13-18 mm, M32 - ø18-25 mm, M40 - ø22-32 mm, M50 - ø30-38 mm, M63 - ø34-44 mm

Rozdzielnica kolumnowa ze stali nierdzewnej lub blachy stalowej, malowanej proszkowo PIŁA

- Kolumna wykonana ze stali nierdzewnej V2A lub blachy stalowej
- Indywidualna konfiguracja

Dane techniczne obudowy kolumnowej:

- Wymiary: (wys. x szer. x głęb.) = 1200 x 248 x 107 mm
- Podstawa: 330 x 295 mm
- Inne wersje na życzenie

Dane techniczne zintegrowanej obudowy z gumy:

- W pełni gumowa obudowa
- Kompletne oprzewodowanie dla rozdzielnicy kolumnowej
- Samozamykające się okienko inspekcyjne
- ⧈ II klasa ochronności
- **IP54** (inne na życzenie)



EPS ENCLOSURE PROTECTION SYSTEM

Wysokość: H= 1200 mm

Wykonania przykładowe, inne kombinacje na zamówienie!

Układ	CEE 400V 5p		SS 250V	Zabezpieczenia		Wejście	IP	Nr kat.
	32A	16A	16A	RCB	MCB			
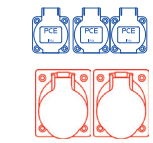		2	3	1 x 40A/4/0.03	1 x C16 3p 3 x C16 1p	M32	54	**9082002**
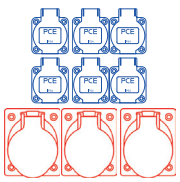	1	2	6	1 x 63A/4/0.03	1 x C32 3p 2 x C16 3p 6 x C16 1p	M32	54	**9082001**
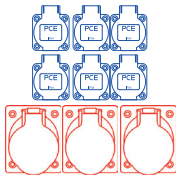	1	2	6	1 x 63A/4/0.03	1 x C 32 3p 2 x C 16 3p 6 x C 16 1p	M32	54	**9082003**

*zewnętrzne średnice przewodów dla dławnic: M16 - ø4-8 mm, M20 - ø10-14 mm, M25 - ø13-18 mm, M32 - ø18-25 mm, M40 - ø22-32 mm, M50 - ø30-38 mm, M63 - ø34-44 mm

Rozdzielnica podziemna TerraMo

Nowoczesne systemy zasilania podziemnego do użytkowania wewnątrz jak i na zewnątrz. Zakres zastosowań: centra handlowe, biura, centra kongresowe, powierzchnie targowe,domy i parkingi.

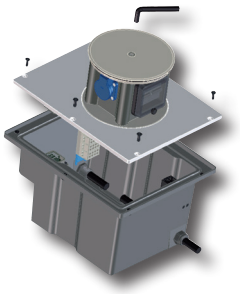





Dane Techniczne:

Stopień IP:	IP44
Waga:	11 kg
Wymiary (wys. x szer. x głęb.):	303 x 390 x 310 mm
Głęb. montażu, wys. nad powierzchnią:	303 mm, 136 mm
Wytrzymałość:	ciężar samochodu
Nagrzewnica:	20W
Mechanizm podnoszący:	sprężyna gazowa
Połączenie odwodnienia:	1 DN 40

Przykład:	Nr kat.
TerraMo, 2 x GS 16A 250V	**TerraMo-Sta-01**
TerraMo, 4 x GS 16A 250V	**TerraMo-Sta-02**
TerraMo, okienko 4 modułowe, 2 x GS 16A 250V	**TerraMo-Sta-03**
TerraMo, okienko 4 modułowe, 3 x GS 16A 250V	**TerraMo-Sta-04**
TerraMo, okienko 4 modułowe, 1 x CEE 16A 5P 400V, 2 x GS 16A 250V	**TerraMo-Sta-05**

Rozdzielnica podziemna SE

Wysuwane, łatwo dostępne dla pojazdów przyłącza elektryczne i kolumny rozdzielcze montowane na terenach otwartych oraz halach dla instalacji przylegającej do podłoża zgodnie z przepisami VDE obejmują:
Betonowe wgłębienie ze zintegrowanym odpływem, skrzynię z przepustami oraz zaciskami kablowymi, antykorozyjną wkładkę aluminiową do wgłębienia, słup przelotowy z pokrywą wgłębienia z odlewu aluminium odpowiednią do nawierzchni, moduły urządzeń elektrycznych i korbę ręczną.

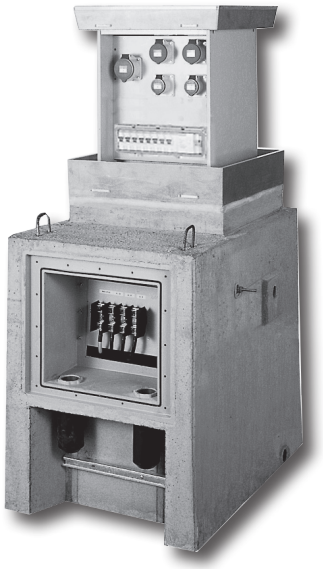

Opcje: Zaopatrzenie w wodę i inne źródła energii

Dane Techniczne:

Stopień IP:	IP44 (IP67)
Klasa ochronności:	uziemienie, I klasa ochronności
Napięcie zasilania:	do 130 kW
Wytrzymałość:	do 40 ton, obciążenie punktowe

Szczegółowe informacje techniczne na życzenie klienta!

Podziemna technologia podłączenia z klapą SEK

Dajemy możliwość podziemnego podłączenia zasilania z klapą. Seria SEK wykonana ze stali nierdzewnej idealnie nadaje się do zasilania obszarów zarówno wewnątrz jak i na zewnątrz. Gdy pokrywa jest zamknięta, wyrób jest prawie niewidoczny i chroniony przed ewentualnym zniszczeniem. Zintegrowana z klapą w pełni gumowa rozdzielnica może być wyposażona wg indywidualnych potrzeb. Elastyczne użytkowanie przestrzeni i niewidoczne umiejscowienie wyrobu do zasilania i rozdziału energii, bardzo dobrze znajdzie zastosowanie nawet na małych powierzchniach a przede wszystkim na rynkach miast.

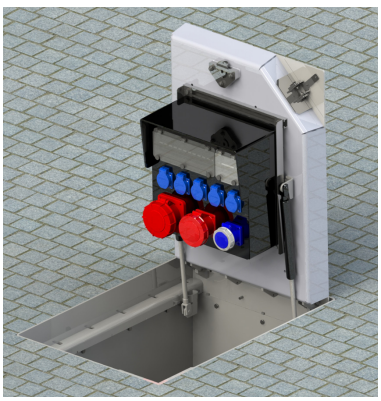

Opcje: Wyjście kablowe (pokrywa klapa może być zamknięta w trakcie użytkowania) Zaopatrzenie w wodę lub inne źródła energii.

Dane Techniczne:

Stopień IP (obudowy):	IP 54 (inne na życzenie)
Wytrzymałość:	do 40 ton

Przedłużacz na bębnie Ø 250mm Xreel

Stabilny stojak z ergonomicznym uchwytem transportowym wykonany z bardzo wytrzymałego tworzywa oraz dwa uchwyty zabezpieczające dla wtyczki. Bęben z tworzywa z centralnie umieszczonym urządzeniem hamulcowym.



IP20

Wyposażenie:
- 4 x GS 16A 250V IP20
- zabezpieczenie termiczne, lampka sygnalizacyjna, wtyczka gumowa uni- schuko

Długość	Typ przewodu	Kolor przewodu	IP	Nr kat.
20	H05RR-F 3x1,5	czarny	IP20	**92501T48123**
25	H05RR-F 3x1,5	czarny	IP20	**92501T48143**
30	H05RR-F 3x1,5	czarny	IP20	**92501T48163**
40	H05RR-F 3x1,5	czarny	IP20	**92501T48173**
50	H05RR-F 3x1,5	czarny	IP20	**92501T48153**
20	H07RN-F 3x1,5	czarny	IP20	**92502T48123**
25	H07RN-F 3x1,5	czarny	IP20	**92502T48143**
30	H07RN-F 3x1,5	czarny	IP20	**92502T48163**
40	H07RN-F 3x1,5	czarny	IP20	**92502T48173**
50	H07RN-F 3x1,5	czarny	IP20	**92502T48153**

Stabilny stojak z ergonomicznym uchwytem transportowym wykonany z bardzo wytrzymałego tworzywa oraz dwa uchwyty zabezpieczające dla wtyczki. Bęben z tworzywa z centralnie umieszczonym urządzeniem hamulcowym.



IP54

Wyposażenie:
- 4 x GS 16A 250V IP44
- zabezpieczenie termiczne, lampka sygnalizacyjna, wtyczka gumowa uni- schuko

Długość	Typ przewodu	Kolor przewodu	IP	Nr kat.
20	H05RR-F 3x1,5	czarny	IP44	**92501H48123**
25	H05RR-F 3x1,5	czarny	IP44	**92501H48143**
30	H05RR-F 3x1,5	czarny	IP44	**92501H48163**
40	H05RR-F 3x1,5	czarny	IP44	**92501H48173**
50	H05RR-F 3x1,5	czarny	IP44	**92501H48153**
20	H07RN-F 3x1,5	czarny	IP44	**92502H48123**
25	H07RN-F 3x1,5	czarny	IP44	**92502H48143**
30	H07RN-F 3x1,5	czarny	IP44	**92502H48163**
40	H07RN-F 3x1,5	czarny	IP44	**92502H48173**
50	H07RN-F 3x1,5	czarny	IP44	**92502H48153**

Aby zamówić przedłużacz z przewodem o przekroju 3x2,5 należy zastąpić cyfrę „**1**“ w nr katalogowym cyfrą „**2**“ np. 92502T48**1**63 → 92502T48**2**63



IP20



Przedłużacz na bębnie Ø 250mm Jawor

Stabilny stojak z ergonomicznym uchwytem transportowym, uchwyt zabezpieczający dla wtyczki. Bęben stalowy z możliwością blokowania przewodu na dowolnej długości.

Wyposażenie:
- 4 x GS 16A 250V IP20
- zabezpieczenie termiczne, lampka sygnalizacyjna, wtyczka gumowa uni- schuko

Długość	Typ przewodu	Kolor przewodu	IP	Nr kat.
20	H05RR-F 3x1,5	czarny	IP20	**9111T48123**
25	H05RR-F 3x1,5	czarny	IP20	**9111T48143**
30	H05RR-F 3x1,5	czarny	IP20	**9111T48163**
40	H05RR-F 3x1,5	czarny	IP20	**9111T48173**
50	H05RR-F 3x1,5	czarny	IP20	**9111T48153**
20	H07RN-F 3x1,5	czarny	IP20	**9112T48123**
25	H07RN-F 3x1,5	czarny	IP20	**9112T48143**
30	H07RN-F 3x1,5	czarny	IP20	**9112T48163**
40	H07RN-F 3x1,5	czarny	IP20	**9112T48173**
50	H07RN-F 3x1,5	czarny	IP20	**9112T48153**



IP44



Stabilny stojak z ergonomicznym uchwytem transportowym, uchwyt zabezpieczający dla wtyczki. Bęben stalowy z możliwością blokowania przewodu na dowolnej długości.

Wyposażenie:
- 3 x GS 16A 250V IP44
- zabezpieczenie termiczne, lampka sygnalizacyjna, wtyczka gumowa uni- schuko

Długość	Typ przewodu	Kolor przewodu	IP	Nr kat.
20	H05RR-F 3x1,5	czarny	IP44	**9111Q48123**
25	H05RR-F 3x1,5	czarny	IP44	**9111Q48143**
30	H05RR-F 3x1,5	czarny	IP44	**9111Q48163**
40	H05RR-F 3x1,5	czarny	IP44	**9111Q48173**
50	H05RR-F 3x1,5	czarny	IP44	**9111Q48153**
20	H07RN-F 3x1,5	czarny	IP44	**9112Q48123**
25	H07RN-F 3x1,5	czarny	IP44	**9112Q48143**
30	H07RN-F 3x1,5	czarny	IP44	**9112Q48163**
40	H07RN-F 3x1,5	czarny	IP44	**9112Q48173**
50	H07RN-F 3x1,5	czarny	IP44	**9112Q48153**

Aby zamówić przedłużacz z przewodem o przekroju 3x2,5 należy zastąpić cyfrę „**1**“ w nr katalogowym cyfrą „**2**“ np. 9111T48**1**63 → 9111T48**2**63

Przedłużacz na bębnie Ø 310mm Xreel



Stabilny stojak z ergonomicznym uchwytem transportowym wykonany z bardzo wytrzymałego tworzywa oraz dwa uchwyty zabezpieczające dla wtyczki. Bęben z tworzywa z centralnie umieszczonym urządzeniem hamulcowym.

Wyposażenie:
- 1 x CEE 16A 5P 400V IP44
- 3 x GS 16A 250V IP54
- zabezpieczenie termiczne, wtyczka CEE 16A 5P 400V IP44

Długość	Typ przewodu	Kolor przewodu	IP	Nr kat.
20m	H05RR-F 5x2,5	czarny	IP44	**93501S64225**
25m	H05RR-F 5x2,5	czarny	IP44	**93501S64245**
30m	H05RR-F 5x2,5	czarny	IP44	**93501S64263**
40m	H05RR-F 5x2,5	czarny	IP44	**93501S64275**
50m	H05RR-F 5x2,5	czarny	IP44	**93501S64255**
20m	H07RN-F 5x2,5	czarny	IP44	**93502X64225**
30m	H07RN-F 5x2,5	czarny	IP44	**93502X64265**
50m	H07RN-F 5x2,5	czarny	IP44	**93502X64255**
25m	H07BQ-F 5x2,5	pomarańczowy	IP44	**93504X64245**
30m	H07BQ-F 5x2,5	pomarańczowy	IP44	**93504X64235**

Przedłużacz na bębnie Ø 320mm Kłodzko, Ząbkowice



Stabilny stojak z ergonomicznym uchwytem transportowym, uchwyt zabezpieczający dla wtyczki. Bęben z tworzywa z możliwością blokowania przewodu na dowolnej długości.

Długość	Typ przewodu / wyposażenie	Kolor przewodu	IP	Nr kat.
30	H05RR-F 5x1,5 1 x CEE 16A 5P 400V 2 x GS 16A 230V	czarny	IP44	**9331X28165**
50	H05RR-F 5x1,5 1 x CEE 16A 5P 400V 2 x GS 16A 230V	czarny	IP44	**9331X28155**
30	H05RR-F 5x2,5 2 x CEE 16A 5P 400V 1 x GS 16A 230V	czarny	IP44	**9331X32265**
30	H07RN-F 5x4 1 x CEE 32A 5P 400V 1 x CEE 16A 5P 400V 3 x GS 16A 230V 1xMCB 32A 3p-B 1xMCB 16A 3p-B 3xMCB 16A 1p-B	czarny	IP44	**9732Z554655**
30	H07RN-F 5x4 1 x CEE 32A 5P 400V 2 x GS 16A 230V 1xMCB 32A 3p-B 2xMCB 16A 1p-B	czarny	IP44	**9731G38465**



Przedłużacz na bębnie Ø 450mm Ząbkowice

Stabilny stojak z ergonomicznym uchwytem transportowym, uchwyt zabezpieczający dla wtyczki. Bęben z tworzywa z możliwością blokowania przewodu na dowolnej długości.

Długość	Typ przewodu / wyposażenie	Kolor przewodu	IP	Nr kat.
20	H07RN-F 5x4 1 x CEE 32A 5P 400V 1 x GS 16A 230V 1xMCB 32A 3p-B 1xMCB 16A 1p-B	czarny	IP44	**9732Z26425**
30	H07RN-F 5x4 2 x CEE 32A 5P 400V 3 x GS 16A 230V 1xMCB 32A 3p-B 3xMCB 16A 1p-B 1xRCD 40A/4/0.03A	czarny	IP44	**9732F42465**



Przedłużacz na bębnie Ø 320mm Głogów

Stabilny stojak z ergonomicznym uchwytem transportowym, uchwyt zabezpieczający dla wtyczki. Bęben stalowy z możliwością blokowania przewodu na dowolnej długości.

- 1 x CEE 16A 5P 400V IP44
- 2 x GS 16A 250V IP54
- zabezpieczenie termiczne, wtyczka CEE 16A 5P 400V IP44

Długość	Typ przewodu	Kolor przewodu	IP	Nr kat.
20	H05RR-F 5x1,5	czarny	IP44	**9111X28125**
30	H05RR-F 5x1,5	czarny	IP44	**9111X28165**



Przedłużacz na bębnie Dąbrowa

Stabilny stojak z ergonomicznym uchwytem transportowym, uchwyt zabezpieczający dla wtyczki. Bęben z tworzywa na kółkach.

- 1 x CEE 16A 5P 400V IP44
- 2 x GS 16A 250V IP54
- wtyczka CEE 16A 5P 400V IP44

Długość	Typ przewodu	Kolor przewodu	IP	Nr kat.
30	H05RR-F 5x2,5	czarny	IP44	**9931G10265**
40	H05RR-F 5x2,5	czarny	IP44	**9931G10275**



Mobilna ochrona terenów budowlano-montażowych PRCDS+

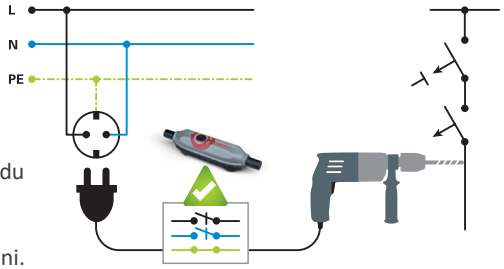

PRCD-S+ to niezawodna ochrona użytkownika przed wadliwymi elektroinstalacjami.

- Przy każdym procesie włączania i podczas pracy, odbywa się automatyczne sprawdzanie prawidłowych warunków podłączenia.
- Nieprawidłowości jak „ napięcie obce na PE albo przekroczenie nominalnego prądu znamionowego“, powodują wyłączenie L i N. Obwód przewodu ochronnego pozostaje zamknięty, a potencjał PE jest dalej kontrolowany.
- Obwód przewodu ochronnego jest włączany jako pierwszy i rozłączany jako ostatni.
- Rozpoznanie przepięcia 400VAC lub napięcia stałego 220VDC i brak ich przełączenia.
- Rozpoznanie podnapięcia i wyłączenie.
- Rozpoznanie przerw w przewodach instalacyjnych, jak również błędnego okablowania.
- Optyczny komunikat o błędach (wyświetlacz LED).

Przełącznik ochrony indywidualnej PRCD-S+

Nr kat. 967011355

- **do bezpośredniego podłączenia do instalacji**
- Montowany pomiędzy urządzenie **PRCD-S+** 16A 30mA IP55



PRCD-S+ Przewód zabezpieczający IP44

4670001

- **3m** H07RN-F 3x1,5
- z przełącznikiem ochrony indywidualnej **PRCD-S+** 16A 250V~ 30mA
- z zamontowaną gumową wtyczką i gniazdem 16A 250V~



PRCD-S+ Przewód zabezpieczający z trójnikiem IP44

4670002

- **3m** H07RN-F 3x1,5
- z przełącznikiem ochrony indywidualnej **PRCD-S+** 16A 250V~ 30mA
- z zamontowaną gumową wtyczką i trójnikiem 16A 250V~



PRCD-S+ Przedłużacz bębnowy XREEL® 250

92502FI18143

- **25m** H07RN-F 3x1,5
- 3 x gniazdo jednofazowe (pojedynczo wymienne) z uszczelką i samozamykającą się klapką 16A 250V, termik oraz wtyczka gumowa uni- schuko.
- W tym dodatkowo zabezpieczenie indywidualne **PRCD-S+** 16A 250V~ 30mA, IP44



PRCD-S+ Przedłużacz bębnowy XREEL® 310

93502FI56273

- **40m** H07RN-F 3x2,5
- 4 x gniazdo jednofazowe (pojedynczo wymienne) z uszczelką i samozamykającą się klapką 16A 250V, termik, lampka sygnalizacyjna oraz wtyczka gumowa uni- schuko.
- W tym dodatkowo zabezpieczenie indywidualne **PRCD-S+** 16A 250V~ 30mA, IP44



Plastikowa walizka dla PRCD-S+

000256

wytrzymała, podręczna walizka z polipropylenu do optymalnego przechowywania i transportu przewodu zabezpieczającego **PRCD-S+** lub innego sprzętu.

Wymiar zewnętrzny: 388x388x110mm
Wymiar wewnętrzny: 370x295x100mm





PCE mini LED

A+

Nr kat. 4303020

Moc / Napięcie: 30W / 220-240V~ (50-60Hz)
Strumień świetlny: 3800 lm
Temperatura barwowa: 4000 K
Wymiary: (SxWxG): 213 x 410 x 145mm
Przewód: 5m H07RN-F 3x1,5 z wtyczką jednofazową
Obudowa / Kolor: tworzywo/guma, czerwono-czarny
IP: **IP54** IK08

Zawiera rozłącznik 0-1 oraz gniazdo jednofazowe z boku obudowy

PCE mini LED safety

A+

4303025

z akumulatorem do zasilania awaryjnego, czas działania ok 45 minut



PCE mini light

A

4302420

Moc / Napięcie: 1 x 24W / 220-240V~
Strumień świetlny: 1394 lm
Statecznik: elektroniczny statecznik HF (50-60Hz)
Wymiary: (SxWxG): 213 x 410 x 145mm
Przewód: 5m H07RN-F 3x1,5 z wtyczką jednofazową
Obudowa / Kolor: tworzywo/guma, czerwono-czarny
IP **IP54** IK08

Zawiera gniazdo jednofazowe z boku obudowy. Wymienna świetlówka TC-L 840 światło zimne.



PCE standard light

A

4304820

Moc / Napięcie: 2 x 24W (48W) / 220-240V~
Strumień świetlny: 2531 lm
Statecznik: elektroniczny statecznik HF (50-60Hz)
Wymiary: (SxWxG): 285 x 440 x 135mm
Przewód: 5m H07RN-F 3x1,5 z wtyczką jednofazową
Obudowa / Kolor: tworzywo, czerwono-czarny
IP: **IP54** IK07

Zawiera gniazdo jednofazowe z boku obudowy. Wymienna świetlówka TC-L 840 światło zimne.





PCE maxi light

A

4310820

Moc / Napięcie: 3 x 36W (108W) / 220-240V~
Strumień świetlny: 5688 lm
Statecznik: elektroniczny statecznik HF (50-60Hz)
Wymiary: (SxWxG): 378 x 505 x 165mm
Przewód: 5m H07RN-F 3x1,5 with safety plug
Obudowa / Kolor: tworzywo/guma, czerwono-czarny
IP: **IP54** IK08

Zawiera rozłącznik 0-1 oraz dwa gniazda jednofazowe z boku obudowy.
Wymienna świetlówka TC-L 840 światło zimne.





PCE maxi LED

A+

4307520

Moc / Napięcie: 75W / 220-240V~ (50-60Hz)
Strumień świetlny: ok. 7500 lm
Temperatura barwowa: ok. 4000 K
Wymiary: (SxWxG): 378 x 505 x 165mm
Przewód: 5m H07RN-F 3x1,5 z wtyczką jednofazową
Obudowa / Kolor: tworzywo/guma, czerwono-czarny
IP: **IP54** IK08

Zawiera rozłącznik 0-1 oraz dwa gniazda jednofazowe z boku obudowy.

Kolumna ogrodowa MS10

Kolumna zasilająca dla obszarów zewnętrznych, zawierająca zamknięty profil aluminiowy z pokrywą na gniazda z uziemieniem wraz z przyłączem przewodu. Kolumna jest przygotowana fabrycznie do wyposażenia we wszystkie standardowe urządzenia i gniazda.
Dane techniczne:
Wymiary: 100 x 50 x 300/500/1150 mm, IP44
Materiał, kolor: profil aluminiowy, anodowany srebrny



Przykład:	Nr kat.
MS10, 100x50x300, IP44, niewyposażona, z płytą podstawy	**70307056**
MS10, 100x50x500, IP44, niewyposażona, z płytą podstawy	**70507021**

Kolumna ogrodowa MS18

Kolumna zasilająca dla obszarów zewnętrznych, zawierająca zamknięty, prostokątny profil i aluminiową pokrywę pośrednią. Na wyposażeniu gniazdo montażowe, wyłączniki oraz przewód zasilający. Kolumna jest fabrycznie przystosowana do wyposażenia z jednej strony we wszystkie standardowe urządzenia.

Opcje wyposażenia: Oświetlenie (LED lub regularne światło otoczenia), przyłącze wody
Dane techniczne:
Wymiary: 180 x 100 x 500/800/1150/1400 mm, IP44
Materiał, kolor: profil aluminiowy, anodowany srebrny



Przykład:	Nr kat.
MS18, 180x100x1400, IP44, niewyposażona, z płytą podstawy	**61400135**
MS18, 180x100x1400, IP44, niewyposażona, z płytą podstawy i oświetleniem LED	**71400139**

Kolumna ogrodowa MSR12

Kolumna zasilająca dla obszarów zewnętrznych, zawierająca zamknięty okrągły profil z aluminium o płaskiej powierzchni do wyposażenia, okrągły profil segmentu do zakrycia niewyposażonej części kolumny, dwie plastikowe pokrywy segmentu na wyłączniki, aluminiową pokrywę pośrednią. Kolumna jest fabrycznie przystosowana do wyposażenia z jednej strony we wszystkie standardowe urządzenia. (Szerokość ramki maks. 85 mm)

Opcje wyposażenia: Oświetlenie (LED lub regularne światło otoczenia)
Dane techniczne:
Wymiary: Ø 120 x 500/800/1150 mm, IP44
Materiał, kolor: profil aluminiowy, anodowany srebrny



Przykład:	Nr kat.
MSR12, Ø120x800, IP44, niewyposażona, z płytą podstawy i oświetleniem LED	**80800072**

Kolumna ogrodowa MSR20

Kolumna interkomowa MSR20 obejmująca aluminiowy anodowany profil, pokrywę oraz podstawę. Kolumna jest przygotowana fabrycznie do wyposażenia we wszystkie standardowe wyłączniki, gniazda oraz systemy interkomowe.

Opcje wyposażenia: Oświetlenie (LED lub regularne światło otoczenia)

Dane techniczne:
Wymiary: Ø 200 x 500/800/1150/1400 mm, IP44
Materiał, kolor: profil aluminiowy, anodowany srebrny



Przykład:	Nr kat.
MSR20, Ø200x1400, IP44, niewyposażona, z płytą podstawy	**51400159**
MSR20, Ø200x1400, IP44, niewyposażona, z płytą podstawy i oświetleniem LED	**61400163**



Słupek ogrodowy

- zwarta obudowa
- łatwy montaż i instalacja
- okablowanie wykonane- urządzenie gotowa do podłączenia
- zastosowanie- miejsca publiczne, parki, eventy, ogrody

Przykład:	Nr kat.
Wejście: 2mb przewodu H05VV-F 3x1 z wtyczką 16A 3P 230V Wyjście: 2 x GS 16A 3P 230V, IP44	077768200021
Wejście: 2mb przewodu H05VV-F 3x1 z wtyczką 16A 3P 230V Wyjście: 4 x GS 16A 3P 230V, IP44	077768400021



Kolumny biurowe MS10 / MSR12 / MS15 / MS240

MS10: Kolumna biurowa zawierająca zamknięty profil z anodowanego aluminium z pokrywą na gniazda z uziemieniem z przyłączem przewodu. Kolumna przyłączeniowa dla biur może być wyposażona z jednej strony we wszystkie standardowe urządzenia i gniazda mające zastosowanie w biurze.

MSR12: Kolumna biurowa zawierająca zamknięty, okrągły profil o płaskiej powierzchni do wyposażenia, zawierająca okrągły profil segmentu dla zakrycia niewyposażonej części kolumny, dwie pokrywy segmentów na gniazda z uziemieniem z przyłączem przewodu. Kolumna może być wyposażona z jednej strony we wszystkie standardowe urządzenia i gniazda mające zastosowanie w biurze.

MS15: Kolumna biurowa zawierająca zamknięty profil z anodowanego aluminium z pokrywą na gniazda z uziemieniem, z przyłączem przewodu. Kolumna może być wyposażona po jednej lub obu stronach we wszystkie standardowe urządzenia niskiego napięcia, w tym gniazda mające zastosowanie w biurze. Szyna oddzielająca jest konieczna dla oddzielenia różnych obwodów elektrycznych wewnątrz kolumny.

MS240: Kolumna biurowa do wyposażenia w standardowe urządzenia, urządzenia do inteligentnej instalacji - INSTABUS, selektywne tworzenie kopii zapasowych oraz dystrybucji energii. MS240 posiada wystarczającą przestrzeń montażową dla różnego rodzaju kabli, w tym: koncentrycznych, światłowodów, skręconych przewodów i linii zasilającej. Kolumna zawiera montowaną podtynkowo płytę podstawy, profilowane panele boczne, przykręcaną osłonę, szynę oddzielającą, w tym szynę typu C i szynę do montażu gniazd i zabezpieczeń z przyłączem przewodu.

Możliwości montażu: bezpośrednio na podłodze z płytą podstawy. MS10, MSR12 i MS15 mogą być montowane opcjonalnie za pomocą zintegrowanej puszki podłogowej z możliwością przemieszczenia.

Dane techniczne:

Wymiary:	MS10:	100 x 50 x 300/500mm	Stopień IP:	IPX0
	MSR12:	Ø120 x 300/500mm	Materiał:	aluminium
	MS15:	150 x 100 x 300/500mm	Kolor:	anodowany srebrny
	MS240:	240 x 175 x 310/410/510mm		



Lampa przenośna PCE AKKU LED 500

Nr kat.
740010

Liczne zalety sprawiają, że lampa przenośna Akku LED 500 jest idealnym towarzyszem codziennego użytku.

Wysokiej jakości diody LED 10+1 / 500 Lumen / 50.000h żywotność

- Elastyczna zawieszka
- Regulowany uchwyt
- Akcesoria (ładowarka USB 230V,
  adapter wejście: 12V wyjście: 5V / 1000mA, przewód USB)

Obudowy alarmowe P.Poż



- wykonanie podtynkowe lub natynkowe, IP44
- kolor obudowy: czerwony
- w komplecie zamek na klucz patentowy
- możliwość zamontowania aparatury modułowej

Wyposażenie	Wersja nadtynkowa	Wersja podtynkowa
Pusta 5 modułów	95PPNT	95PPPT
Pusta 8 modułów	98PPNT	98PPPT
Przycisk sterowniczy 1NO + 1NC	95PPWC11NT	95PPWC11PT
Rozłącznik główny 16A	95PPXA16NT	95PPXA16PT
Rozłącznik główny 25A	95PPXA25NT	95PPXA25PT
Rozłącznik główny 32A	95PPXA32NT	95PPXA32PT
Rozłącznik główny 40A	95PPXA40NT	95PPXA40PT
Rozłącznik główny 63A	95PPXA63NT	95PPXA63PT
Rozłącznik główny 80A	95PPXA80NT	95PPXA80PT
Rozłącznik główny 100A	95PPXA100NT	95PPXA100PT
Rozłącznik główny 125A	95PPXA125NT	95PPXA125PT
Rozłącznik główny 160A	95PPXA160NT	95PPXA160PT

Puszki instalacyjne Light



- odporność na uderzenia IK07
- zakres temperatury pracy -25°C / +40°C
- odporność na żar 650°C
- wytrzymałość termoplastyczna 70°C
- tworzywo wolne od halogenów, IP54/66/67

Typ (wys. x szer. x głęb.)	Gładka		Osłabienia		Dławnice	
	Pełna	Transp.	Pełna	Transp.	Pełna	Transp.
okrągła 84x50 (4xM25)					**EP048**	
skręcana 84x84x50 (7xM25)			**EX088**		**EP088**	
skręcana 108x108x64 (7xM25)	**EL111**		**EX111**		**EV111**	
skręcana 162x116x116 (6xM25, 4xM40)	**EL161**		**EX161**		**EV161**	
skręcana 175x151x95 (6xM25, 4xM40)	**EL171**	**ELT171**	**EX171**	**EXT171**	**EV171**	**EVT171**
skręcana 175x151x155 (6xM25, 4xM40)	**GSL171**	**GSLT171**	**GSX171**	**GSXT171**	**GSV171**	**GSVT171**
skręcana 241x180x96 (4xM25, 6xM40)	**EL231**	**ELT231**	**EX231**	**EXT231**	**EV231**	**EVT231**
skręcana 241x180x175 (4xM25, 6xM40)	**GSL231**	**GSL231**	**GSX231**	**GSXT231**	**GSV231**	**GSVT231**
skręcana 328x239x129 (12xM40)	**EL322**	**ELT322**	**EX322**	**EXT322**	**EV322**	**EVT322**
skręcana 382x239x188 (12xM40)	**GSL322**	**GSLT322**	**GSX322**	**GSXT322**	**GSV322**	**GSVT322**







Rozdzielnice modułowe Combi / Oro

- drzwi otwierane do góry
- listwy zaciskowe Z+N
- kolor biały
- drzwi przezroczyste UV odporne
- IP40

Typ	Nadtynkowa		Podtynkowa	
	Pełna	Transp.	Pełna	Transp.
4 moduły	**BX-4PO/RR**	**BX-4PT/RR**	**BP-4PO/RR**	**BP-4PT/RR**
8 modułów	**BX-8PO/RR**	**BX-8PT/RR**	**BP-8PO/RR**	**BP-8PT/RR**
12 modułów	**BX-12PO/RR**	**BX-12PT/RR**	**BP-12PO/RR**	**BP-12PT/RR**
24 moduły	**BX-24PO/RR**	**BX-24PT/RR**	**BP-24PO/RR**	**BP-24PT/RR**
36 modułów	**BX-36PO/RR**	**BX-36PT/RR**	**BP-36PO/RR**	**BP-36PT/RR**





Rozdzielnice modułowe Ecology

- wzmocnienia usztywniające obudowę
- odpowiednia wysokość obudowy zapewnia więcej przestrzeni dla okablowania i montażu aparatury modułowej
- osłabione wejścia kablowe dla M40, M32, M25 oraz M20
- specjalne wyżłobienia wewnątrz obudowy do montażu płyt oraz akcesoriów
- szyny zaciskowe PE,N dostępne w dwóch wysokościach
- możliwość wymiany górnej części obudowy dla modeli z dwoma lub więcej rzędami

Typ	Drzwi	
	Pełna	Transp.
4 moduły	**CDN4PO/RR**	**CDN4PT/RR**
6 modułów	**CDN6PO/RR**	**CDN6PT/RR**
8 modułów	**CDN8PO/RR**	**CDN8PT/RR**
12 modułów	**CDN12PO/RR**	**CDN12PT/RR**
18 modułów	**CDN18PO/RR**	**CDN18PT/RR**
2 x 12 modułów	**CDN24PO/RR**	**CDN24PT/RR**
2 x 18 modułów	**CDN36PO/RR**	**CDN36PT/RR**
3 x 12 modułów	**CDN36PO3F/RR**	**CDN36PT3F/RR**
3 x 18 modułów	**CDN54PO/RR**	**CDN54PT/RR**

NOWOŚĆ Przewody przyłączeniowe Cable-Line

H05RR-F 3x1,5
- Wejście: wtyczka gumowa 16A 230V IP44 czerwona
- Wyjście: dwójnik 16A 230V IP44 czerwony

H05RR-F 3x2,5
- Wejście: wtyczka gumowa 16A 230V IP44 czerwona
- Wyjście: dwójnik 16A 230V IP44 czerwony



	Nr kat.
10 H05RR-F 3x1,5 wtyczka + dwójnik	**9AX1Z09113**
15 H05RR-F 3x1,5 wtyczka + dwójnik	**9AX1Z09103**
20 H05RR-F 3x1,5 wtyczka + dwójnik	**9AX1Z09123**
10 H05RR-F 3x2,5 wtyczka + dwójnik	**9AX1Z09213**
15 H05RR-F 3x2,5 wtyczka + dwójnik	**9AX1Z09203**
20 H05RR-F 3x2,5 wtyczka + dwójnik	**9AX1Z09223**

Obudowy metalowe drzwi pojedyńcze Argenta



- odporność na uderzenia IK09
- zakres temperatury pracy -25°C / +40°C
- kolor szary RAL 7035
- maksymalne napięcie pracy 1000 V
- maksymalne napięcie znamionowe izolacji 1000 V
- obudowa wyposażona w płytę montażową pełną

Wymiar (wys. x szer. x głęb.)	Wejście kablowe	Liczba zamków	Wymiar płyty	Nr referencyjny
250x200x150	80x150	1	220X150	**GN252015**
250x250x150	80x150	1	220X200	**GN252515**
300x200x150	80x150	1	270X150	**GN302015**
300x250x150	80x150	1	270X200	**GN302515**
300x250x200	80x150	1	270X200	**GN302520**
300x300x150	80x200	1	270X250	**GN303015**
300x300x200	140x230	1	270X250	**GN303020**
300x400x150	80x300	1	270X350	**GN304015**
300x400x200	140x300	1	270X350	**GN304020**
400x300x150	80x200	1	370X250	**GN403015**
400x300x200	140x230	1	370X250	**GN403020**
400x400x150	80x300	1	370X350	**GN404015**
400x400x200	140x300	1	370X350	**GN404020**
400x400x250	140x300	1	370X350	**GN404025**
400x600x200	140x500	1	370X550	**GN406020**
400x600x250	140x500	1	370X550	**GN406025**
400x600x300	140x500	1	370X550	**GN406030**
500x300x150	80x200	2	470X250	**GN503015**
500x300x200	140x230	2	470X250	**GN503020**
500x300x250	140x230	2	470X250	**GN503025**
500x400x150	80x300	2	470X350	**GN504015**
500x400x200	140x300	2	470X350	**GN504020**
500x400x250	140x300	2	470X350	**GN504025**
500x400x300	140x300	2	470X350	**GN504030**
500x500x150	80x300	2	470X450	**GN505015**
500x500x200	140x300	2	470X450	**GN505020**
500x500x250	140x400	2	470X450	**GN505025**
500x500x300	140x400	2	470X450	**GN505030**
500x700x200	140x500	2	470X650	**GN507020**
600x400x150	80x300	2	570X350	**GN604015**
600x400x200	140x300	2	570X350	**GN604020**
600x400x250	140x300	2	570X350	**GN604025**
600x400x300	140x300	2	570X350	**GN604030**
600x500x150	80x300	2	570X450	**GN605015**
600x500x200	140x400	2	570X450	**GN605020**
600x500x250	140x400	2	570X450	**GN605025**



Obudowy metalowe drzwi pojedyńcze Argenta

- odporność na uderzenia IK09
- zakres temperatury pracy -25°C / +40°C
- kolor szary RAL 7035
- maksymalne napięcie pracy 1000 V
- maksymalne napięcie znamionowe izolacji 1000 V
- obudowa wyposażona w płytę montażową pełną

Wymiar (wys. x szer. x głęb.)	Wejście kablowe	Liczba zamków	Wymiar płyty	Nr referencyjny
600x500x300	140x400	2	570X450	**GN605030**
600x600x200	140x500	2	570X550	**GN606020**
600x600x250	140x500	2	570X550	**GN606025**
600x600x300	140x500	2	570X550	**GN606030**
600x600x400	140x500	2	570X550	**GN606040**
600x800x300	140x700	2	570X750	**GN608030**
700x500x150	80x300	2	670X450	**GN705015**
700x500x200	140x400	2	670X450	**GN705020**
700x500x250	140x400	2	670X450	**GN705025**
800x400x200	140x300	2	770X350	**GN804020**
800x400x250	140x300	2	770X350	**GN804025**
800x400x300	140x300	2	770X350	**GN804030**
800x600x200	140x500	2	770X550	**GN806020**
800x600x250	140x500	2	770X550	**GN806025**
800x600x300	140x500	2	770X550	**GN806030**
800x600x400	140x500	2	770X550	**GN806040**
800x800x200	140x700	2	770X750	**GN808020**
800x800x250	140x700	2	770X750	**GN808025**
800x800x300	140x700	2	770X750	**GN808030**
800x800x400	140x700	2	770X750	**GN808040**
800x1000x300	140x900	2	770X950	**GN8010030**
1000x600x250	140x500	3P	970X550	**GN1006025**
1000x600x300	140x500	3P	970X550	**GN1006030**
1000x600x400	140x500	3P	970X550	**GN1006040**
1000x800x250	140x700	3P	970X750	**GN1008025**
1000x800x300	140x700	3P	970X750	**GN1008030**
1000x800x400	140x700	3P	970X750	**GN1008040**
1000x1000x300	140x900	3P	970X950	**GN10010030**
1200x600x250	140x500	3P	1170X550	**GN1206025**
1200x600x300	140x500	3P	1170X550	**GN1206030**
1200x600x400	140x500	3P	1170X550	**GN1206040**
1200x800x300	140x700	3P	1170X750	**GN1208030**
1200x800x400	140x700	3P	1170X750	**GN1208040**
1200x900x300	140x700	3P	1170X850	**GN1209030**
1200x1000x300	140x900	3P	1170X910	**GN12010030**
1200x1200x250	2x(140x500)	3P	1170X1150	**GN12012025**

Obudowy metalowe drzwi podwójne Argenta



- odporność na uderzenia IK09
- zakres temperatury pracy -25°C / +40°C
- kolor szary RAL 7035
- maksymalne napięcie pracy 1000 V
- maksymalne napięcie znamionowe izolacji 1000 V
- obudowa wyposażona w płytę montażową pełną

Wymiar (wys. x szer. x głęb.)	Wejście kablowe	Liczba zamków	Wymiar płyty	Nr referencyjny
800x1000x200	140x900	3P	770X950	**GN8010020/PD**
800x1000x300	140x900	3P	770X950	**GN8010030/PD**
800x1000x400	140x900	3P	770X950	**GN8010040/PD**
800x1200x300	2x(140x500)	3P	770X1150	**GN8012030/PD**
800x1200x400	2x(140x500)	3P	770X1150	**GN8012040/PD**
1000x1000x300	140x900	3P	970X950	**GN10010030/PD**
1000x1000x400	140x900	3P	970X950	**GN10010040/PD**
1000x1200x300	2x(140x500)	3P	970X1150	**GN10012030/PD**
1000x1200x400	2x(140x500)	3P	1170X910	**GN10012040/PD**
1200x1000x300	140x900	3P	1170X910	**GN12010030/PD**
1200x1000x400	140x900	3P	1170X910	**GN12010040/PD**
1200x1200x250	2x(140x500)	3P	1170X1150	**GN12012025/PD**
1200x1200x300	2x(140x500)	3P	1170X1150	**GN12012030/PD**
1200x1200x400	2x(140x500)	3P	1170X1150	**GN12012040/PD**
1400x1000x300	2x(140x500)	3P	1370X950	**GN14010030/PD**
1400x1000x400	2x(140x500)	3P	1370X950	**GN14010040/PD**

Rozłączniki serii MLO

- montaż tablicowy 2- punktowy
- śruby montażowe dostępne od tyłu
- możliwość podłączenia przewodów o przekroju 1,5-6mm
- ochrona par styków



Nt katalagowy	Prąd	Funckcja	Styki	IP	Kategoria pracy AC3 400V	Pokrętło/Blokada	Montaż
ML016.2-TB/RG	16A	0-1	2	55	7,5 kW	srebno-czarne, małe bez blokady	tablicowy
ML016.3-TB/RG	16A	0-1	3	55	7,5 kW	srebno-czarne, małe bez blokady	tablicowy
ML016.4-TB/RG	16A	0-1	4	55	7,5 kW	srebno-czarne, małe bez blokady	tablicowy
ML032.2-TB/RG	32A	0-1	2	55	9,0 kW	srebno-czarne, małe bez blokady	tablicowy
ML032.3-TB/RG	32A	0-1	3	55	9,0 kW	srebno-czarne, małe bez blokady	tablicowy
ML032.4-TB/RG	32A	0-1	4	55	9,0 kW	srebno-czarne, małe bez blokady	tablicowy



Nt katalagowy	Prąd	Funckcja	Styki	IP	kategoria pracy AC3 400V	Pokrętło/Blokada	Montaż
ML016.2-TB/RG1	16A	0-1	2	55	7,5 kW	żółto-czerwone, małe bez blokady	tablicowy
ML016.3-TB/RG1	16A	0-1	3	55	7,5 kW	żółto-czerwone, małe bez blokady	tablicowy
ML016.4-TB/RG1	16A	0-1	4	55	7,5 kW	żółto-czerwone, małe bez blokady	tablicowy
ML032.2-TB/RG1	32A	0-1	2	55	9,0 kW	żółto-czerwone, małe bez blokady	tablicowy
ML032.3-TB/RG1	32A	0-1	3	55	9,0 kW	żółto-czerwone, małe bez blokady	tablicowy
ML032.4-TB/RG1	32A	0-1	4	55	9,0 kW	żółto-czerwone, małe bez blokady	tablicowy



Nt katalagowy	Prąd	Funckcja	Styki	IP	kategoria pracy AC3 400V	Pokrętło/Blokada	Montaż
ML016.2-TB/RG2	16A	0-1	2	55	7,5 kW	srebno-czarne, małe 1 x kłódka	tablicowy
ML016.3-TB/RG2	16A	0-1	3	55	7,5 kW	srebno-czarne, małe 1 x kłódka	tablicowy
ML016.4-TB/RG2	16A	0-1	4	55	7,5 kW	srebno-czarne, małe 1 x kłódka	tablicowy
ML032.2-TB/RG2	32A	0-1	2	55	9,0 kW	srebno-czarne, małe 1 x kłódka	tablicowy
ML032.3-TB/RG2	32A	0-1	3	55	9,0 kW	srebno-czarne, małe 1 x kłódka	tablicowy
ML032.4-TB/RG2	32A	0-1	4	55	9,0 kW	srebno-czarne, małe 1 x kłódka	tablicowy



Nt katalagowy	Prąd	Funckcja	Styki	IP	kategoria pracy AC3 400V	Pokrętło/Blokada	Montaż
ML016.2-TB/RG3	16A	0-1	2	55	7,5 kW	żółte-czerwone, małe 1 x kłódka	tablicowy
ML016.3-TB/RG3	16A	0-1	3	55	7,5 kW	żółte-czerwone, małe 1 x kłódka	tablicowy
ML016.4-TB/RG3	16A	0-1	4	55	7,5 kW	żółte-czerwone, małe 1 x kłódka	tablicowy
ML032.2-TB/RG3	32A	0-1	2	55	9,0 kW	żółte-czerwone, małe 1 x kłódka	tablicowy
ML032.3-TB/RG3	32A	0-1	3	55	9,0 kW	żółte-czerwone, małe 1 x kłódka	tablicowy
ML032.4-TB/RG3	32A	0-1	4	55	9,0 kW	żółte-czerwone, małe 1 x kłódka	tablicowy



Nt katalagowy	Prąd	Funckcja	Styki	IP	kategoria pracy AC3 400V	Pokrętło/Blokada	Montaż
ML016.2-TB/RG4	16A	0-1	2	65	7,5 kW	srebno-czarne, duże 3 x kłódka	tablicowy
ML016.3-TB/RG4	16A	0-1	3	65	7,5 kW	srebno-czarne, duże 3 x kłódka	tablicowy
ML016.4-TB/RG4	16A	0-1	4	65	7,5 kW	srebno-czarne, duże 3 x kłódka	tablicowy
ML032.2-TB/RG4	32A	0-1	2	65	9,0 kW	srebno-czarne, duże 3 x kłódka	tablicowy
ML032.3-TB/RG4	32A	0-1	3	65	9,0 kW	srebno-czarne, duże 3 x kłódka	tablicowy
ML032.4-TB/RG4	32A	0-1	4	65	9,0 kW	srebno-czarne, duże 3 x kłódka	tablicowy



Nt katalagowy	Prąd	Funckcja	Styki	IP	kategoria pracy AC3 400V	Pokrętło/Blokada	Montaż
ML016.2-TB/RG5	16A	0-1	2	65	7,5 kW	żółte-czerwone, duże 3 x kłódka	tablicowy
ML016.3-TB/RG5	16A	0-1	3	65	7,5 kW	żółte-czerwone, duże 3 x kłódka	tablicowy
ML016.4-TB/RG5	16A	0-1	4	65	7,5 kW	żółte-czerwone, duże 3 x kłódka	tablicowy
ML032.2-TB/RG5	32A	0-1	2	65	9,0 kW	żółte-czerwone, duże 3 x kłódka	tablicowy
ML032.3-TB/RG5	32A	0-1	3	65	9,0 kW	żółte-czerwone, duże 3 x kłódka	tablicowy
ML032.4-TB/RG5	32A	0-1	4	65	9,0 kW	żółte-czerwone, duże 3 x kłódka	tablicowy

Rozłączniki serii MLO

- w obudowie
- skok pokrętła 90°
- możliwość podłączenia przewodów o przekroju 1,5-6mm
- wejście dławnicą M12 lub M20



Nt katalagowy	Prąd	Funckcja	Styki	IP	Kategoria pracy AC3 400V	Pokrętło/Blokada	Montaż
ML016.2-RG/OB	16A	0-1	2	65	7,5 kW	srebno-czarne, małe bez blokady	w obudowie
ML016.3-RG/OB	16A	0-1	3	65	7,5 kW	srebno-czarne, małe bez blokady	w obudowie
ML016.4-RG/OB	16A	0-1	4	65	7,5 kW	srebno-czarne, małe bez blokady	w obudowie
ML032.2-RG/OB	32A	0-1	2	65	9,0 kW	srebno-czarne, małe bez blokady	w obudowie
ML032.3-RG/OB	32A	0-1	3	65	9,0 kW	srebno-czarne, małe bez blokady	w obudowie
ML032.4-RG/OB	32A	0-1	4	65	9,0 kW	srebno-czarne, małe bez blokady	w obudowie



Nt katalagowy	Prąd	Funckcja	Styki	IP	Kategoria pracy AC3 400V	Pokrętło/Blokada	Montaż
ML016.2-RG1/OB	16A	0-1	2	65	7,5 kW	żółto-czerwone, małe bez blokady	w obudowie
ML016.3-RG1/OB	16A	0-1	3	65	7,5 kW	żółto-czerwone, małe bez blokady	w obudowie
ML016.4-RG1/OB	16A	0-1	4	65	7,5 kW	żółto-czerwone, małe bez blokady	w obudowie
ML032.2-RG1/OB	32A	0-1	2	65	9,0 kW	żółto-czerwone, małe bez blokady	w obudowie
ML032.3-RG1/OB	32A	0-1	3	65	9,0 kW	żółto-czerwone, małe bez blokady	w obudowie
ML032.4-RG1/OB	32A	0-1	4	65	9,0 kW	żółto-czerwone, małe bez blokady	w obudowie



Nt katalagowy	Prąd	Funckcja	Styki	IP	Kategoria pracy AC3 400V	Pokrętło/Blokada	Montaż
ML016.2-RG2/OB	16A	0-1	2	65	7,5 kW	srebno-czarne, małe 1 x kłódka	w obudowie
ML016.3-RG2/OB	16A	0-1	3	65	7,5 kW	srebno-czarne, małe 1 x kłódka	w obudowie
ML016.4-RG2/OB	16A	0-1	4	65	7,5 kW	srebno-czarne, małe 1 x kłódka	w obudowie
ML032.2-RG2/OB	32A	0-1	2	65	9,0 kW	srebno-czarne, małe 1 x kłódka	w obudowie
ML032.3-RG2/OB	32A	0-1	3	65	9,0 kW	srebno-czarne, małe 1 x kłódka	w obudowie
ML032.4-RG2/OB	32A	0-1	4	65	9,0 kW	srebno-czarne, małe 1 x kłódka	w obudowie



Nt katalagowy	Prąd	Funckcja	Styki	IP	Kategoria pracy AC3 400V	Pokrętło/Blokada	Montaż
ML016.2-RG3/OB	16A	0-1	2	65	7,5 kW	żółto-czerwone, małe 1 x kłódka	w obudowie
ML016.3-RG3/OB	16A	0-1	3	65	7,5 kW	żółto-czerwone, małe 1 x kłódka	w obudowie
ML016.4-RG3/OB	16A	0-1	4	65	7,5 kW	żółto-czerwone, małe 1 x kłódka	w obudowie
ML032.2-RG3/OB	32A	0-1	2	65	9,0 kW	żółto-czerwone, małe 1 x kłódka	w obudowie
ML032.3-RG3/OB	32A	0-1	3	65	9,0 kW	żółto-czerwone, małe 1 x kłódka	w obudowie
ML032.4-RG3/OB	32A	0-1	4	65	9,0 kW	żółto-czerwone, małe 1 x kłódka	w obudowie



Nt katalagowy	Prąd	Funckcja	Styki	IP	Kategoria pracy AC3 400V	Pokrętło/Blokada	Montaż
ML016.2-RG4/OB	16A	0-1	2	65	7,5 kW	srebno-czarne, małe 3 x kłódka	w obudowie
ML016.3-RG4/OB	16A	0-1	3	65	7,5 kW	srebno-czarne, małe 3 x kłódka	w obudowie
ML016.4-RG4/OB	16A	0-1	4	65	7,5 kW	srebno-czarne, małe 3 x kłódka	w obudowie
ML032.2-RG4/OB	32A	0-1	2	65	9,0 kW	srebno-czarne, małe 3 x kłódka	w obudowie
ML032.3-RG4/OB	32A	0-1	3	65	9,0 kW	srebno-czarne, małe 3 x kłódka	w obudowie
ML032.4-RG4/OB	32A	0-1	4	65	9,0 kW	srebno-czarne, małe 3 x kłódka	w obudowie



Nt katalagowy	Prąd	Funckcja	Styki	IP	Kategoria pracy AC3 400V	Pokrętło/Blokada	Montaż
ML016.2-RG5/OB	16A	0-1	2	65	7,5 kW	żółto-czerwone, małe 3 x kłódka	w obudowie
ML016.3-RG5/OB	16A	0-1	3	65	7,5 kW	żółto-czerwone, małe 3 x kłódka	w obudowie
ML016.4-RG5/OB	16A	0-1	4	65	7,5 kW	żółto-czerwone, małe 3 x kłódka	w obudowie
ML032.2-RG5/OB	32A	0-1	2	65	9,0 kW	żółto-czerwone, małe 3 x kłódka	w obudowie
ML032.3-RG5/OB	32A	0-1	3	65	9,0 kW	żółto-czerwone, małe 3 x kłódka	w obudowie
ML032.4-RG5/OB	32A	0-1	4	65	9,0 kW	żółto-czerwone, małe 3 x kłódka	w obudowie

PCE ONLINE ...



- Wyszukiwarka rozdzielnic, katalog z kompletną linią produktów
- Dokumentacja techniczna i rysunki
- Informacje na temat nowych produktów
- Foldery, katalogi i zdjęcia produktów
- Aktualności, harmonogramy oraz informacje o PCE

www.pce.pl

PCE eKatalog
... dostępny również na tablet i smartfon





Zawsze na bieżąco ...

z Newsletterem PCE

http://www.pcelectric.at/en/pce/newsletter.html

Skanuj kod i zapisz się:

PCE WORLDWIDE...



... CONNECTION TO THE FUTURE

PCE

Connection
to the future

PCE Polska Sp. z o. o.

ul. Podwalna 8A

58-200 Dzierżoniów

POLSKA

TEL +48 74 831 76 00

FAX +48 74 831 17 00

pce@pce.pl

Wersja 09/2019 PL

Techniczne zmiany oraz błędy drukarskie możliwe!