Alpar Artur i Piotr Kowalscy Spółka Jawna
26-900 Kozienice | Łuczynów 98 | tel.48 614 61 14 | biuro@alpar.pl

Karta wyrobu

Hak zawiesie Ø16 / Ø20 do mocowania za pomocą taśmy stalowej

Budowa:
Pręt i blacha wykonane zostały ze stali S235JR, zabezpieczenie przed korozją - ocynk ogniowy wg normy PN-EN ISO 1461.

S0659 / S0660



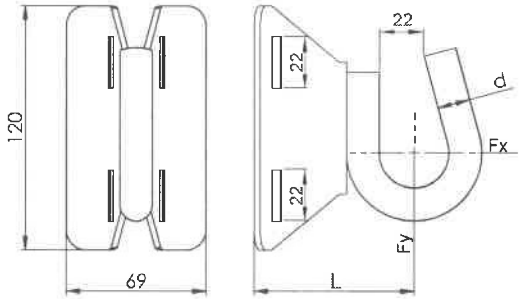

S0659E



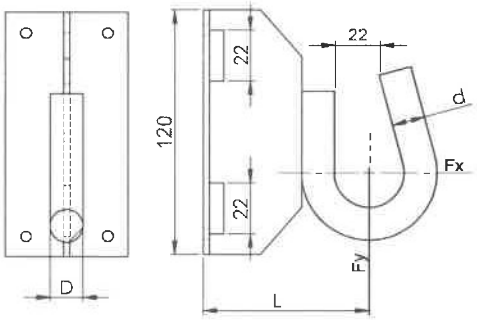

Nr kat.	Nazwa	d	Obciążenie		Masa
			FX	FY	
S0659	Hak zawiesie Ø16 do mocowania taśmą	Ø16	12,1	3,5	0,579
S0660	Hak zawiesie Ø20 do mocowania taśmą	Ø20	14,6	6	0,9
S0659E	Hak płytkowy Ø16 do mocowania taśmą	Ø16	12,1	3,5	0,579

Zastosowanie:
Hak służy do zawieszania uchwytów odciągowych i przelotowych na słupach okrągłych nie posiadających otworów. Mocowane są przy pomocy taśmy wykonanej ze stali nierdzewnej.