Kontakt-Simon S.A.
43-500 Czechowice-Dziedzice, ul. Bestwińska 21
tel.: 32 32 46 300, faks: 32 32 46 331
e-mail: info@kontakt-simon.com.pl
www.kontakt-simon.com.pl

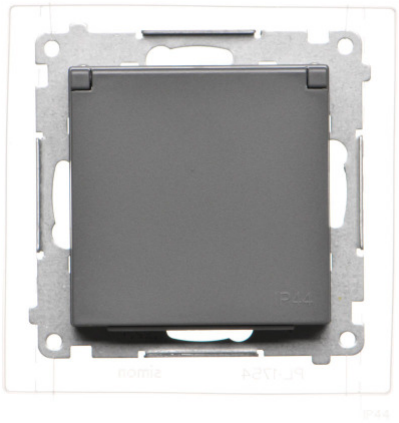

TGZ1BCZ.01/116

Gniazdo wtyczkowe pojedyncze do wersji IP44 - z uszczelką - klapka w kolorze pokrywy, moduł, 16A, szybkozłącza, grafitowy mat

Seria	Simon 55
Nazwa produktu/Rodzaj	gniazdo wtyczkowe pojedyncze do wersji IP44 - z uszczelką - klapka w kolorze pokrywy
Kolor	grafitowy mat
RAL (zbliżony)	RAL 7012
Typ produktu	moduł
Prąd znamionowy	16 A
Napięcie znamionowe	250 V
Rodzaj podłączenia / Typ zacisku	szybkozłącza
Stopień ochrony IP	IP44
Uwagi	Zdjęcie ma charakter poglądowy, ramka montażowa produktu występuje również w wersji czarnej, ocynkowanej. Odmienny kolor wynika z ciągłego rozwoju produktów Kontakt-Simon.
Liczba modułów	1
Liczba jednostek	1
Zakres częstotliwości	50-60 Hz
Przesłony otworów prądowych	tak
Kolor klapki	w kolorze pokrywy

Klasa ETIM	EC000125 Gniazdo
Nadruk/Piktogram	brak
Rodzaj materiału	tworzywo sztuczne, PC, bezhalogenowe
Wykończenie powierzchni	matowe
Sposób montażu [ETIM]	montaż podtynkowy
Sposób mocowania	pazurki / wkręty
Wysokość produktu	94 mm
Szerokość produktu	90 mm
Głębokość produktu	46 mm
Głębokość wbudowania	29 mm
Model	z uziemieniem, bolec uziemiający
Pokrywa gniazda	plakietka centralna
Klapka uchylna	tak
Zasilanie specjalne	bez specjalnego zasilania

Ilość w opakowaniu zbiorczym	10
Jednostka miary	szt.
EAN opakowanie jednostkowe	5902787880026
Typ opak. jedn.	folia zgrzewana
Wys. opak. jedn.	16 cm
Szer. opak. jedn.	11 cm
Dł. opak. jedn.	5,1 cm
Waga jedn.	0,081 kg
Typ opak. zbiorczego	pudełko zamykane
Wys. opak. zbiorczego	10 cm
Szer. opak. zbiorczego	19 cm
Dł. opak. zbiorczego	23 cm