Dane produktów

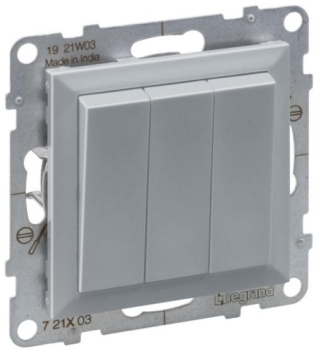

SUNO2 LEGRAND

ŁĄCZNIK POTRÓJNY - 20 AX - 250 V~ - ZACISKI ŚRUBOWE, ALUMINIUM

REF. 721303 | PKWIU 27.33.11.0 | EAN. 3414972041997

Gwarancja 2 lata

> www.legrand.pl/e-katalog

parametry techniczne

Układ połączeń	Łącznik 3x1-biegunowy
Sposób działania	Przycisk wahadłowy
Konfiguracja elementów	Element podstawowy z centralną plakietką osłonową
Przycisk	Nie
Liczba dźwigni	3
Sposób montażu	Montaż podtynkowy
Sposób mocowania	Montaż pazurkowy /-śrubowy
Z płytą montażową	Tak
Materiał	Tworzywo sztuczne
Gatunek materiału	Tworzywo termoplastyczne
Model antybakteryjny	Nie
Zabezpieczenie powierzchni	Lakierowanie
Wykończenie powierzchni	Matowy
Kolor	Aluminium
Kolor elementu przełączającego	Aluminium
Miejsce na oznaczenie	Nie
Podświetlenie	Nie
Stopień ochrony (IP)	IP20
Odporność udarowa	IK04

Prąd łączeniowy do świetlówek	20 AX
Styki sygnału zwrotnego	Nie
Typ połączenia	Zacisk śrubowy
Przełącznik ogrzewania	Nie
Przełącznik pralkowy	Nie
Szerokość osprzętu	72.9 mm
Wysokość osprzętu	72.9 mm
Głębokość osprzętu	42.8 mm
Głębokość wbudowania	27.3 mm
Kompatybilny z Apple HomeKit	Nie
Kompatybilny z Asystentem Google	Nie
Kompatybilny z Amazon Alexa	Nie
Z obsługą IFTTT	Nie
Zakres temperatury pracy	-5-35 °C
(MIN-MAX°C) temperatura magazynowania	-10-70 °C
Rodzaj napięcia	AC/DC
Zakres częstotliwości	50-60 Hz
Obowiązkowy neutralny	Nie
Oznakowanie zacisków przyłączeniowych	Tak

Napięcie znamionowe	250 V
Prąd znamionowy	20 A

Rodzaj kabla do podłączenia	Elestyczny lub sztywny
Przekrój żyły	2.5-2.5 mm^2

Dokumentacja

Dokumentacja techniczna

F03471EN-00.pdf | PDF (1.23Mo)

LE13731AA.pdf | PDF (2.2Mo)

Certyfikaty

OC / CB-HU-003459 | (0.46Mo)

OC / CB-HU-003459-M1 | (0.68Mo)