Arkusz danych produktu

Specyfikacje

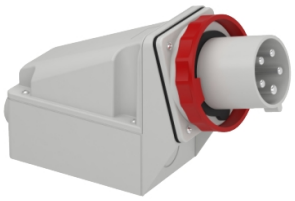

PratiKa wtyczka przemysłowa - 63 A - 3P + N + E - 380...415 V AC - IP67

81583

Parametry podstawowe

Gama Produktów	Mureva
Typ Produktu Lub Komponentu	Wtyk
Skrócona Nazwa Urządzenia	Mureva plug
Kategoria Wtyczki, Gniazda	Niskie napięcie
Opis Biegunów	3f + N + Z
Rodzaj Sieci	Prąd przemienny (AC)
Rodzaj Gniazda Zasilającego	Przemysłowy

Parametry uzupełniające

Sposób Montażu	Montaż naścienny
Kształt Wtyczki, Gniazda, Stanowiska Sterowniczego	Zgięty
Prąd Znamionowy [In]	63 A
Znamionowe Napięcie Pracy [Ue]	380...415 V
Częstotliwość Sieci	50/60 Hz
Oczko Uziemienia, Pozycja Zgodnie Ze Wskazówkami Zegara	6 h
Materiał Wtyczki, Gniazda	Samogasnący polimer konstrukcjny
Materiał Styków	Piny: mosiądz niklowany
Przyłącza - Zaciski	Śruby uwięzione
Przekrój Kabla	6…25 mm²
Wprowadzenie Kablowe	Dławik kablowy
Rodzaj Gwintu	Pg 36
Masa Produktu	1,097 kg
Wymiar Podstawowy	104 x 162 mm
Wysokość	281 mm
Szerokość	104 mm
Głębokość	180 mm
Kolor	Szary (RAL 7035)
Kolor Napięcia	RED

Środowisko pracy

Normy	EN 60309-2 EN 60309-1

Wyłączenie odpowiedzialności: Niniejsza dokumentacja nie pełni funkcji zastępczej i nie powinna być wykorzystywana do określenia niezawodności lub przydatności opisanych w niej produktów do konkretnych zastosowań użytkownika

Stopień Ochrony Ip	IP67 conforming to IEC 60529
Stopień Ochrony Ik	IK08 conforming to EN 62262
Odpornośc Ogniowa	850 °C zgodnie z IEC 60695-2-1
Wilgotność Względna	50 % w 40 °C 70 % w 30 °C 90 % w 20 °C
Wysokość Pracy (W Metrach Nad Poziomem Morza)	2000 m
Temperatura Otoczenia Dla Pracy	35 °C (86400 s) -25…40 °C

Jednostka opakowania

Jednostka Miary Opakowania 1	PCE
Ilość Jednostek W Opakowaniu 1	1
Wysokość Opakowania 1	18,0 cm
Szerokość Opakowania 1	10,5 cm
Długość Opakowania 1	27,5 cm
Waga Opakowania 1	1,109 kg
Jednostka Miary Opakowania 2	S03
Ilość Jednostek W Opakowaniu 2	4
Wysokość Opakowania 2	30,0 cm
Szerokość Opakowania 2	30,0 cm
Długość Opakowania 2	40,0 cm
Waga Opakowania 2	4,96 kg

Warunki gwarancji

Gwarancja	18 miesięcy

Zrównoważony rozwój

Etykieta **Green Premium™** to zobowiązanie firmy Schneider Electric do dostarczania produktów o najlepszych w swojej klasie parametrach środowiskowych. Green Premium obiecuje zgodność z najnowszymi przepisami, przejrzystość w zakresie wpływu na środowisko, a także produkty o obiegu zamkniętym i niskiej emisji CO_2.

Przewodnik po ocenie zrównoważonego rozwoju produktu to opracowanie, które wyjaśnia globalne normy oznakowania ekologicznego i sposób interpretacji deklaracji środowiskowych.

Więcej informacji o produktach Green Premium >

Poradnik dotyczący oceny zrównoważonego rozwoju produktu >




Przejrzystość RoHS/REACh

Dobre samopoczucie

Informacje Na Temat Zwolnienia Z Rohs	Tak

Certyfikaty i standardy

Rozporządzenie Reach	Deklaracja REACh
Europejska Dyrektywa Rohs	Zgodność z pro-active (produkt poza zakresem obowiązywania dyrektywy UE RoHS)
Norma Rohs Chiny	Dyrektywa RoHS Chiny Produkt nie podlega dyrektywie RoHS Chiny. Deklaracja dot. substancji dostępna w celach informacyjnych.
Ujawnienie Informacji O Wpływie Na Środowisko	Środowiskowy profil produktu
Kulistość – Profil	Nie są wymagane żadne specjalne operacje związane z recyklingiem