KCD...H50 Korytko

1,2 Grubość blachy: 1,2 mm

Informacje

Zastosowanie
Prowadzenie trasy kablowej

Materiał
S - stal cynkowana met. Sendzimira PN-EN 10346:2015-09
Na zamówienie:
F - stal cynkowana metodą zanurzeniową PN-EN ISO 1461:2023-02
E - stal nierdzewna
L - lakierowanie w standardowej palecie RAL

Dodatkowe informacje
– system bezłącznikowy - łączenie koryt poprzez wsuwanie jednego w drugie i skręcenie śrubami SGKM6x12 lub SGM6x12
– w przypadku zastosowania zamiennika o innej wysokości, wszystkie elementy systemu muszą nadążać za tym parametrem
– opcja E dla grubości ≥ 1,2mm: rzadsza perforacja, brak przetłoczenia górnego do zatrzaskiwania pokrywy, brak wycięć w burtach na końcach koryta - łączenie koryt tylko za pomocą łączników
– zamówienia poniżej 504 m realizowane będą w dłuższym terminie - po uzgodnieniu z działem handlowym
– opcja F dostępna przy zamówieniu powyżej 300 m



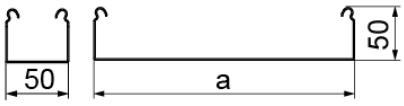

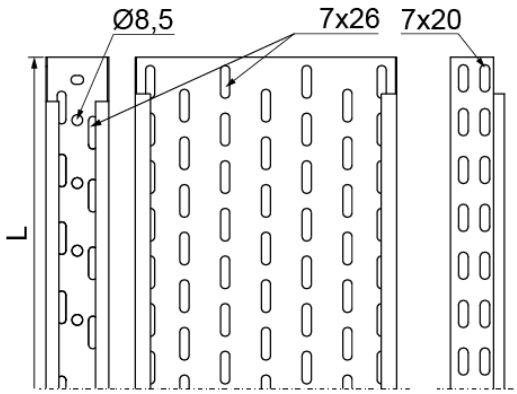



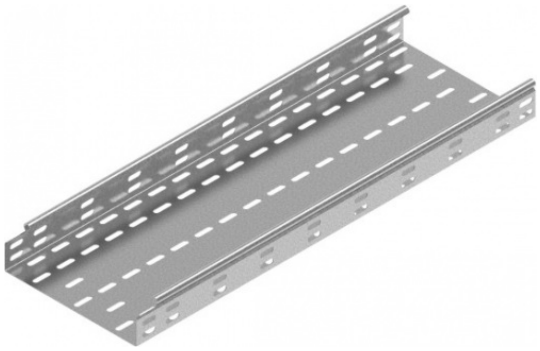

Wersje

Symbol	Numer katalogowy	Wymiar a (mm)	Wymiar L (mm)	Ciężar 1mb (kg)	Ilość w opakowaniu (m. b.) (szt. / m. b.)	Przekrój użyteczny (mm^2)
KCD50H50/3	151205	50	3 000	1,33	12 / 36	2 300
KCD100H50/3	151210	100	3 000	1,75	12 / 36	4 800
KCD200H50/3	151220	200	3 000	2,53	12 / 36	9 800
KCD300H50/3	151230	300	3 000	3,28	6 / 18	14 800

Obciążenie

