Opis produktu

MJS7-60B

MJS7-60B Joystick

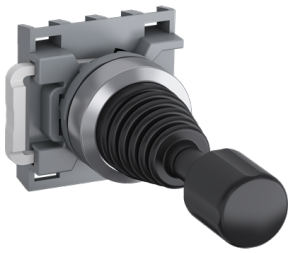

Ogólne informacje

Typ produktu	MJS7-60B
Kod zamówieniowy	1SFA611707R6006
Numer EAN	7320500375754
Opis katalogowy	MJS7-60B Joystick
Opis	Joystick MJS7-60B to: 2-pozycyjny - Monostabilny - Joystick z funkcją zatrzasku - Czarny - Niepodświetlony - Chromowany metal - Brak bloku stykowego Joystick ten należy do asortymentu modułowych tworzyw sztucznych firmy ABB, najbardziej wszechstronnego asortymentu o wysokim poziomie elastyczności i wiodące na rynku parametry elektryczne. Zaprojektowane z myślą o całkowitej niezawodności, dłuższej żywotności i najwyższej wytrzymałości mechanicznej. Samoczyszczące styki zapewniają niezawodną pracę bez konieczności konserwacji, zwiększając czas pracy. Wysoki stopień ochrony gwarantuje niezawodność w ekstremalnych warunkach. Innowacyjna konstrukcja upraszcza cały proces, od wyboru po łatwy i szybki montaż bez użycia narzędzi. Idealne rozwiązanie do każdego zastosowania.

Charakterystyka zamówienia

Minimalna ilość zamówienia	1 sztuka
Kod taryfy celnej	85369001

Wszelkie prawa zastrzeżone

Zastrzega się możliwość zmian bez powiadomienia

Najczęściej Pobierane

Arkusz danych, informacja techniczna	1SFC151007C02__
Instrukcje i podręczniki	1SFC151011M0201

Wymiary

Szeroość netto	0.04 m
Wysokość netto	0.043 m
Głębokość / długość netto	0.097 m
Masa netto	0.062 kg

Dane techniczne

Temperatura powietrza otoczenia	Eksploatacja -25 ... +70 °C Przechowywanie -40 ... +85 °C
Kolor	Black
Typ dźwigni	Joystick with latching function
Materiał ramki	Chrome Metal
Podświetlenie	Non-illuminated
Funkcja	Maintained
Funkcja dodatkowa	2-position
Typ obudowy NEMA	Type1 Type12 Type13 Type4 Type4X
Wytrzymalosc mechaniczna	0.5 million

Normy środowiskowe

Stopień ochrony	Front IP66 Front IP67 Front IP69K

Material Compliance

Szablon raportowania CMRT	9AKK108467A5658
Deklaracja REACH	2CMT2022-006479
Dane RoHS	2CMT2022-006498
Status RoHS	Following EU Directive 2011/65/EU and Amendment 2015/863 July 22, 2019
Toxic Substances Control Act - TSCA	2CMT2023-006523
Kategoria WEEE	Product Not in WEEE Scope

Certyfikaty i deklaracje (Numer dokumentu)

Certyfikat cULus	9AKK107046A9925
Deklaracja zgodności UE	2CMT2015-005452
Deklaracja zgodności - UKCA	2CMT2020-006121
Certyfikat DNV GL	E-14107

Informacje o pakowaniu

Wszelkie prawa zastrzeżone

Zastrzega się możliwość zmian bez powiadomienia

Jednostkowe opakowanie	bag 1 sztuka
Szerokość opakowania (poziom 1)	0.11 m
Długość opakowania (poziom 1)	0.15 m
Wysokość opakowania (poziom 1)	0.048 m
Waga opakowania brutto (poziom 1)	0.065 kg
EAN opakowania (poziom 1)	7320500375754

Klasyfikacje

Kod klasyfikacji	S
ETIM 6	EC000632 - Control switch, Joystick
ETIM 7	EC000632 - Control switch, Joystick
ETIM 8	EC000632 - Control switch, Joystick
eClass	V11.0 : 27371404
UNSPSC	39122227
Kod kategorii IDEA (IGCC)	5280 >> Joystick switch or control
E-Numer (Finlandia)	2312116
E-Numer (Norwegia)	4372969
E-Numer (Szwecja)	3705022

Kategorie

Produkty niskiego napięcia i systemy → Aparatura sterownicza → Osprzęt pulpitowy → Osprzet sterowniczy i kontrolny → MJS Joysticks

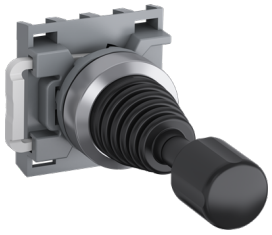

Wszelkie prawa zastrzeżone

Zastrzega się możliwość zmian bez powiadomienia