Pushing Performance
Since 1945

Han 16Ex-M-s

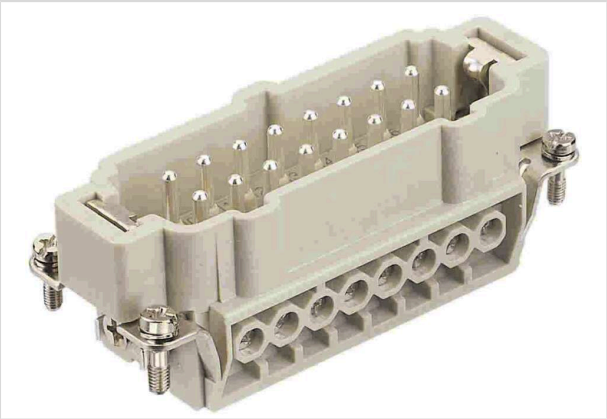

Ilustracje mają charakter wyłącznie poglądowy. Należy zapoznać się z opisem produktu.

Numer części	09 36 016 2601
Specyfikacje	Han 16Ex-M-s
HARTING eCatalogue	https://b2b.harting.com/09360162601

Identyfikacja

Kategoria	Wkłady
Seria	Han® Ex

Wersja

Metoda przyłączenia	Przyłączenie śrubowe
Rodzaj (męski/żeński)	Męski
Rozmiar	16 B
Liczba kontaktów	16
Kontakt PE	Tak
Szczegóły	UWAGA! Stosowanie tylko z obudowami gniazd i wtyczek Han® Ex!

Charakterystyka techniczna

Przekrój przewodu	0.75 ... 2.5 mm²
Prąd znamionowy	16 A
Napięcie znamionowe	90 V
Rezystancja izolacji	$>10^{10}$ Ω
Rezystancja styku	≤1 mΩ
Moment dokręcający	0.5 Nm
Ograniczenie temperaturowe	-20 ... +40 °C
Ilość łączeń	≥500

Właściwości materiału

Materiał (wkładu)	Poliwęglan (PC)

Należy odnosić się do dokumentacji użytkownika aby uzyskać pełne oraz aktualne dane. Równocześnie należy odnotować że użytkownik jest odpowiedzialny za sprawdzenie funkcjonalności, zgodności z wymaganym prawem oraz dyrektywami jak również za zapewnienie bezpieczeństwa pod kątem elektrycznym dla konkretnej aplikacji.
HARTING Electric Stiftung & Co. KG | Wilhelm-Harting-Straße 1 | 32339 Espelkamp | Germany
Phone +49 5772 47-97100 | electric@HARTING.com | www.HARTING.com

Pushing Performance
Since 1945

Właściwości materiału

Kolor (wkład)	RAL 7032 (szary żwirowy)
Materiał (kontaktów)	Stop miedzi
Powierzchnia (kontakty)	Posrebrzane
Klasa palności materiału zgodnie z UL 94	V-0
RoHS	zgodny z wyłączeniem
RoHS zwolnienia	6c): Stop miedzi zawierający do 4 % ołowiu masowo
ELV status	zgodny z wyłączeniem
China RoHS	50
REACH Aneks XVII substancje	Niezawarte
REACH ANEKS XIV substancje	Niezawarte
REACH SVHC substancje	Tak
REACH SVHC substancje	Ołów
Numer ECHA SCIP	60b1a572-bb3f-476f-9307-b7d1688bd90c
Propozycja Kalifornijska 65	Tak
Propozycja Kalifornijska 65	Ołów Nikiel
Ochrona przeciwpożarowa w pojazdach szynowych	EN 45545-2 (2020-08)
Zestaw wymagań z poziomami zagrożeń	R22 (HL 1-3) R23 (HL 1-3)

Informacje handlowe

Rozmiar opakowania	1
Waga netto	86.6 g
Kraj pochodzenia	Niemcy
Numer europejskiej taryfy celnej	85366990
GTIN	5713140054929
ETIM	EC000438

Należy odnosić się do dokumentacji użytkownika aby uzyskać pełne oraz aktualne dane. Równocześnie należy odnotować że użytkownik jest odpowiedzialny za sprawdzenie funkcjonalności, zgodności z wymaganym prawem oraz dyrektywami jak również za zapewnienie bezpieczeństwa pod kątem elektrycznym dla konkretnej aplikacji.
HARTING Electric Stiftung & Co. KG | Wilhelm-Harting-Straße 1 | 32339 Espelkamp | Germany
Phone +49 5772 47-97100 | electric@HARTING.com | www.HARTING.com