Opis produktu

BW340YTPN

BW340YTPN Enclosed Switch Disconnector



Ogólne informacje

Typ produktu	BW340YTPN
Kod zamówieniowy	2CMA142445R1000
Numer EAN	7392696424455
Opis katalogowy	BW340YTPN Enclosed Switch Disconnector
Opis	Encl. Switch Disconnector, 3-p. 415V AC23 25A, 11kW. Plastic enclosure. IP65. RedYellow Side-operated handle. Interlocked cover. The enclosure of the ABB´s side controlled enclosed switches is made of rigid polycarbonate. The enclosure is UV protected, and protected against low pressure water jets (IP65), and hence built for outdoor and indoor use. The enclosure is available in different colors, grey, yellow and white. The cable entries are threaded and have knock out holes for 2 parallell cables, both from top and bottom. Membrane grommets are included (IP54). The handle is padlockable and made for one padlock. The cover is interlocked. The switch is made for 5 wire system, and have a fixed neutral terminal and PE terminal. The terminals are easily accessible for easy installation.

Material Compliance

Szablon raportowania CMRT	9AKK108467A5658
Deklaracja REACH	1SCC340076D0201

Wszelkie prawa zastrzeżone

Zastrzega się możliwość zmian bez powiadomienia

Dane RoHS	1SCC340075D0201
Status RoHS	Following EU Directive 2011/65/EU
Toxic Substances Control Act - TSCA	1SCC340095D0201

Charakterystyka zamówienia

Minimalna ilość zamówienia	1 sztuka
Kod taryfy celnej	85363030
Kraj pochodzenia	Bulgaria (BG)

Najczęściej Pobierane

Arkusz danych, informacja techniczna	1SCC340015C0201
Instrukcje i podręczniki	9AKK108467A6812
Rysunki mechaniczne	BAS2Y161368DM32.stp

Wymiary

Szeroość netto	138 mm
Wysokość netto	168 mm
Głębokość / długość netto	68 mm
Masa netto	0.31 kg

Dane techniczne

Znamionowy prąd pracy AC-22A (I_e)	(380 ... 415 V) 40 A (690 V) 25 A
Znamionowy prąd pracy AC-23A (I_e)	(380 ... 415 V) 25 A (500 V) 25 A (690 V) 16 A
Moc znamionowa AC-23A (P_e)	(380 ... 415 V) 11 kW (500 V) 15 kW (690 V) 11 kW
Prąd przy chłodzeniu konwencjonalnym (I_{th})	40 A
Konwencjonalny prąd cieplny (I_{the})	Fully Enclosed 40 A
Napięcie znamionowe udarowe wytrzymywane (U_{imp})	8 kV
Znamionowe napięcie izolacji (U_i)	wg IEC/EN 60664-1 690 V
Znamionowe napięcie pracy	Obwód główny 690 V
Kolor rączki	Czerwony
Rodzaj rączki	Side-operated handle
Normy	IEC 60947-1, -3
Liczba biegunów	3
Typ neutralny	Fixed neutral
Dane montażowe-obwód główny (roboczy)	Screw Clamp 0.75 ... 10 mm² Screw Clamp / PE Terminal 1pc,0.75 ... 10 mm²
Przekrój przewodu	0.75 ... 10 mm²

Wszelkie prawa zastrzeżone

Zastrzega się możliwość zmian bez powiadomienia

Długość odizolowania przewodu	7 mm
Rekomendowany śrubokręt	Obwód główny Pozidriv 2
Lokalizacja wejść kablowych	Top and/or Bottom
Ilość wyjść kablowych na stronę	2xM32 / 2xM32+M16
Stopień ochrony	acc. to IEC 60529 IP65
Wytrzymałość mechaniczna na uderzenia	Housing IK08
Materiał kadłuba	Plastic
Maksymalna ilość zamontowanych styków pomocniczych	1 NO, 0 NC
Ilość zamontowanych styków pomocniczych	0 NO, 0 NC
Ilość styków pomocniczych NC	0
Ilość styków pomocniczych NO	0
Momenty dokrecajace	Obwód główny (roboczy) 1.2 N·m
Prąd znamionowy (I_n)	40 A

Technical UL/CSA

Długość odizolowania przewodu	7 mm
Rekomendowany śrubokręt	Obwód główny Pozidriv 2
Momenty dokrecajace	Obwód główny (roboczy) 1.2 N·m

Certyfikaty i deklaracje (Numer dokumentu)

Deklaracja zgodności UE	1SCC340062D2702

Informacje o pakowaniu

Jednostkowe opakowanie	box 1 sztuka
Szerokość opakowania (poziom 1)	139 mm
Długość opakowania (poziom 1)	169 mm
Wysokość opakowania (poziom 1)	70 mm
Waga opakowania brutto (poziom 1)	0.31 kg
EAN opakowania (poziom 1)	7392696424455

Klasyfikacje

Kod klasyfikacji	Q 2CMT005069

Wszelkie prawa zastrzeżone

Zastrzega się możliwość zmian bez powiadomienia

ETIM 8	EC000216 - Switch disconnector
ETIM 9	EC000216 - Switch disconnector (low voltage)
UNSPSC	39122205
Kod kategorii IDEA (IGCC)	5166 >> Safety switch
eClass	V11.1 : 27371403
Kategoria WEEE	5. Small Equipment (No External Dimension More Than 50 cm)

Kategorie

Produkty niskiego napięcia i systemy → Rozłączniki w obudowach → Rozłączniki ogólnego przeznaczenia w obudowach → Enclosed Switch-Disconnectors



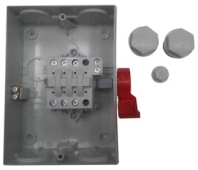

Wszelkie prawa zastrzeżone

Zastrzega się możliwość zmian bez powiadomienia