ETIMAT P10 1p B6

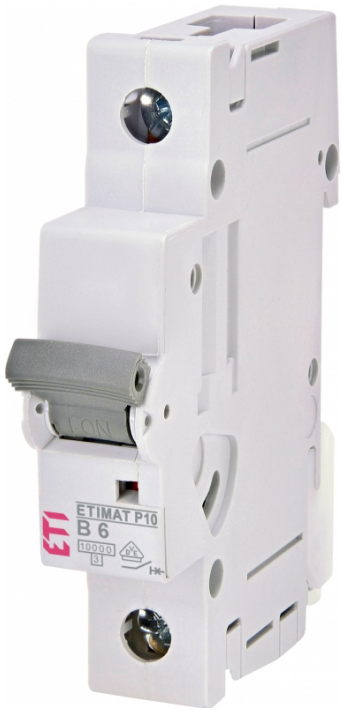

Specyfikacje

Numer katalogowy	270600106
Opis	ETIMAT P10 1p B6
Nazwa klasy	Wyłącznik nadprądowy
Funkcja	MCB
Prąd zwarciowy (kA)	10
Charakterystyka wyzwalania	B
Prąd znamionowy (A)	6
Napięcie znamionowe (V)	230/400
Ilość biegunów	1
Częstotliwość znamionowa (Hz)	50/60
Normy	IEC/EN 60898-1, IEC 60947-2
Znamionowy przekrój poprzeczny	1-25
Rodzaj napięcia	AC
Napięcie znamionowe udarowe wytrzymywane Uimp (kV)	6

Strona produktu online

Inna dokumentacja

Katalog danych technicznych
Certyfikat
Model 3D
Instrukcja obsługi
Deklaracja CE
Plik EPLAN

Międzynarodowa klasyfikacja ETIM

Klasyfikacja	EC000042
Nazwa klasy	Wyłącznik nadprądowy
Liczba podstaw bezpiecznikowych NH	1
Znamionowa zwarciowa zdolność łączeniowa zgodnie z EN 60898	10
Charakterystyka wyzwalania	B
Liczba biegunów (całkowita)	1
Liczba biegunów chronionych	1
Prąd znamionowy	6A
Napięcie znamionowe	230/400V
Napięcie znamionowe izolacji Ui	500V
Znamionowe napięcie udarowe wytrzymywane Uimp	6kV
Znamionowa zwarciowa zdolność łączeniowa Icn zgodnie z EN 60898 przy 230 V	10kA
Znamionowa zwarciowa zdolność łączeniowa Icn zgodnie z EN 60898 przy 400 V	10kA
Znamionowa zwarciowa zdolność łączeniowa Icu zgodnie z IEC 60947-2 przy 230 V	15kA
Znamionowa zwarciowa zdolność łączeniowa Icu zgodnie z IEC 60947-2 przy 400 V	15kA
Rodzaj napięcia	Inne
Rodzaj napędu	50...60Hz
Klasa ograniczenia energii	3
Do instalacji podtynkowych	1
Jednocześnie rozłączany biegun N	
Kategoria przepięcia	3
Stopień zanieczyszczenia	2
Możliwość dodatkowego wyposażenia	1
Szerokość wyrażona liczbą modułów	1
Głębokość wbudowania	69,5mm
Stopień ochrony (IP)	IP20
Temperatura otoczenia w warunkach pracy	-25...55°C
Przekrój przyłączanego przewodu wielożyłowego	1-25mm²
Przekrój przyłączanego przewodu jednodrutowego	1...25mm²

Charakterystyka prądu ograniczonego

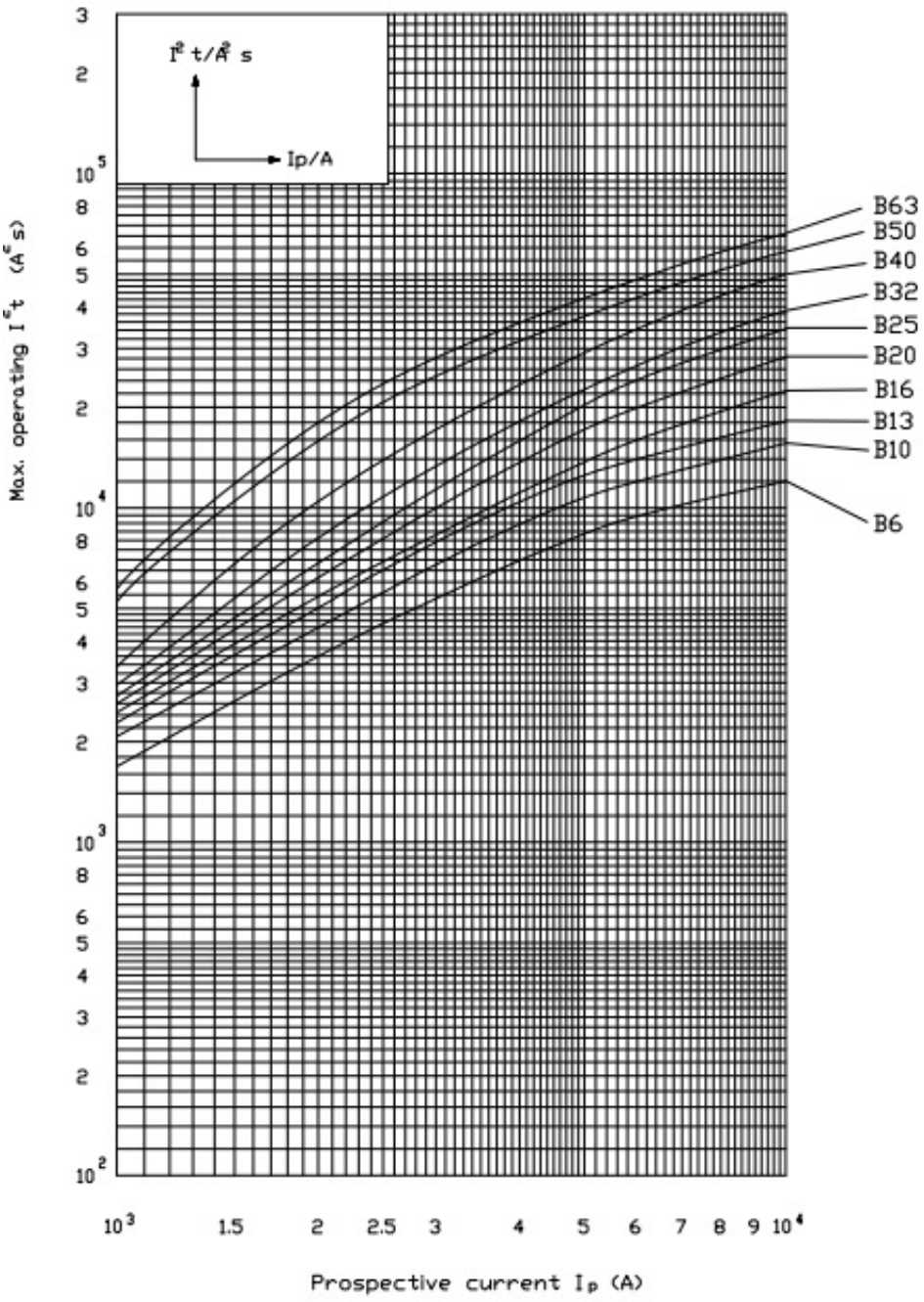

Charakterystyka

I/t characteristic at 50 and 60Hz

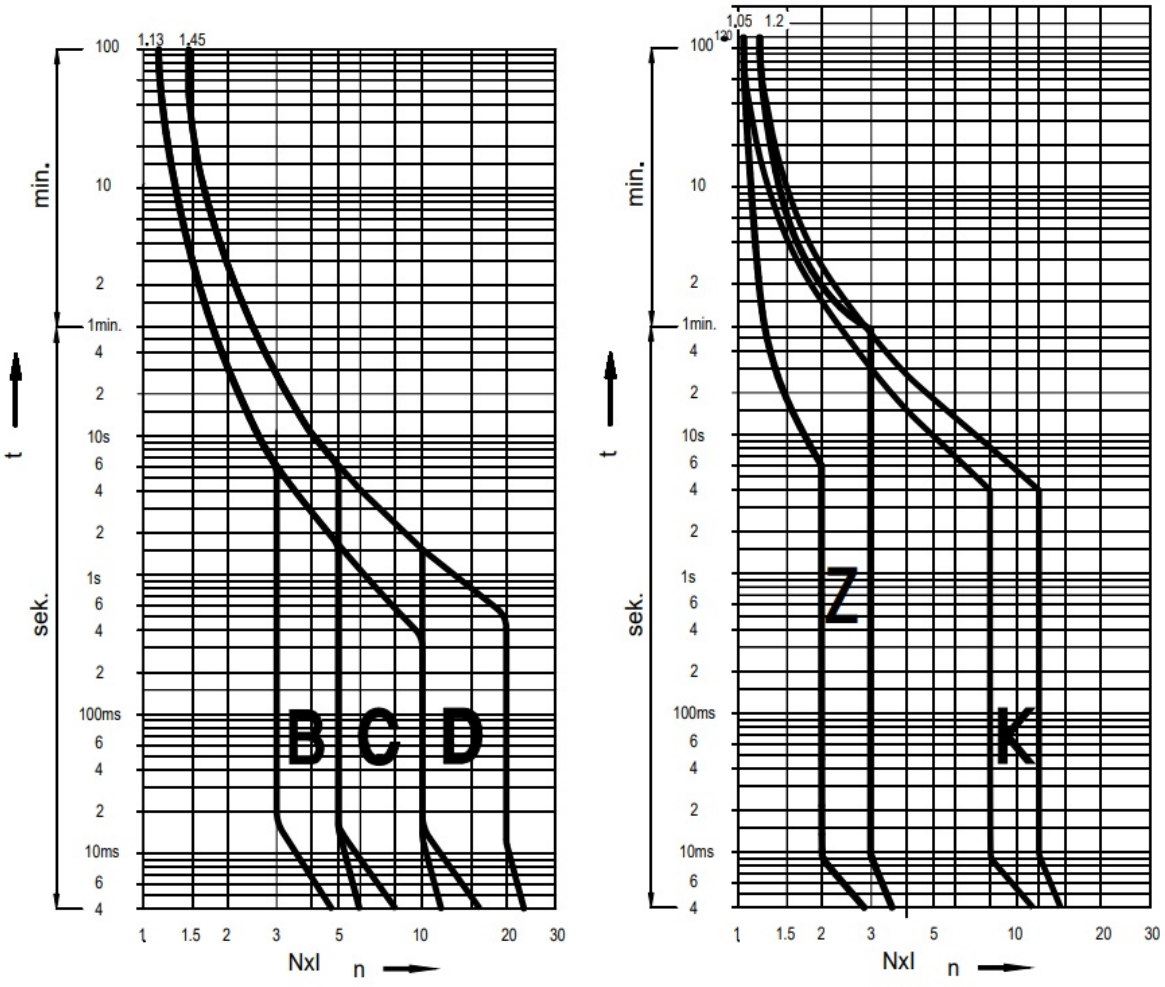

Rysunek wymiarowy

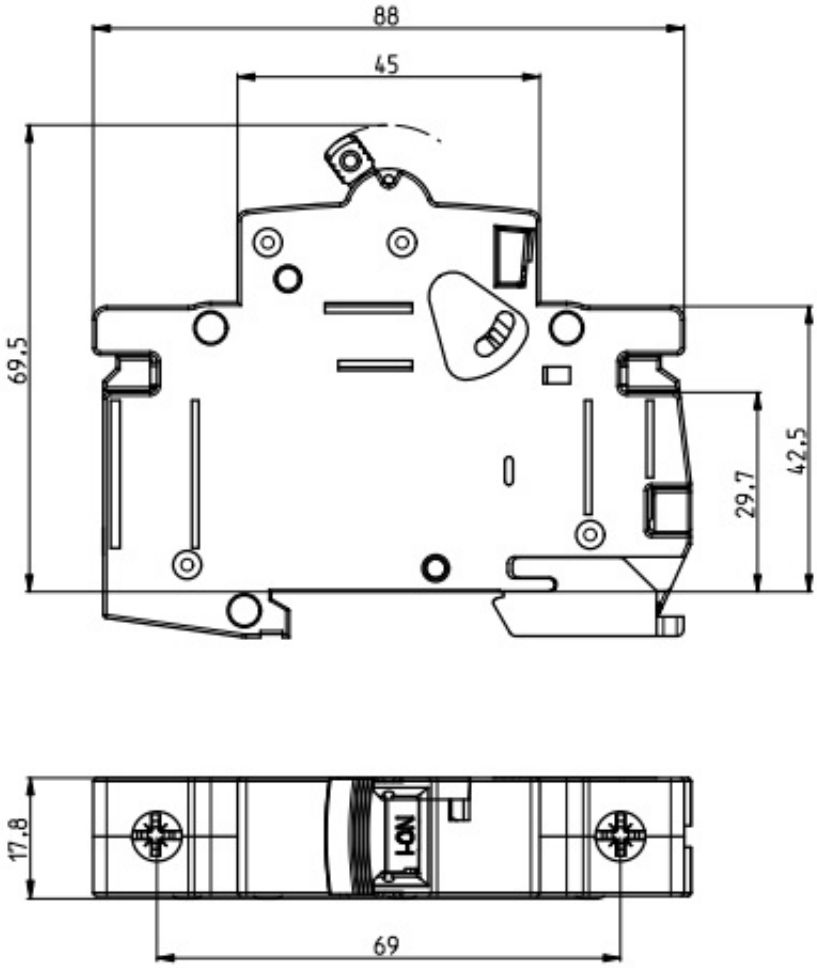

Symbol/Połączenie

1p



1p+n



2p



3p



3p+n

