Dane produktów

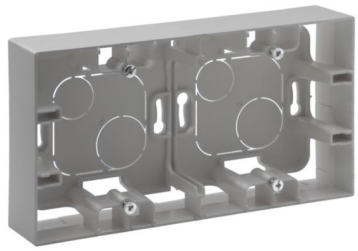

NSTEP LEGRAND

NILOE STEP - PUSZKA NATYNKOWA PODWÓJNA-KOLOR ALUMINIUM

REF. 863398 | PKWIU 27.33.11.0 | EAN. 3414971838994

Gwarancja 2 lata

> www.legrand.pl/e-katalog

parametry techniczne

Konfiguracja elementów	Ramka do montażu natynkowego
Nadaje się do osprzętu elektroinstalacyjnego	Tak
Liczba modułów (dla systemów modułowych)	2
Liczba jednostek	2
Kierunek montażu	Poziomy i pionowy
Model/kształt/forma	Kwadratowy
Materiał	Tworzywo sztuczne
Gatunek materiału	Tworzywo termoplastyczne
Bezhalogenowe	Tak
Zabezpieczenie powierzchni	Stan surowy
Wykończenie powierzchni	Matowy
Kolor	Aluminium
Numer RAL (zbliżony)	9040
Przezroczysty	Nie
Z ramką osłaniającą	Nie
Z kołnierzem wprowadzającym	Tak

Z wejściem kablowym	Tak
Dławik kablowy z gwintem	Nie
Odporność na uderzenia	Tak
Stopień ochrony (IP)	IP2X
Szerokość	86.8 mm
Wysokość	86.8 mm
Głębokość	40 mm
Szerokość osprzętu	86.8 mm
Wysokość osprzętu	86.8 mm
Głębokość osprzętu	40 mm
Odporność udarowa	IK02
Zakres temperatury pracy	-5-40 °C
(MIN-MAX°C) temperatura magazynowania	-10-70 °C
Typ przepustu	Nie dotyczy
Uchwyt na kabel	Nie dotyczy