KCJ...H42 Korytko

1,0 Grubość blachy: 1,0 mm

Informacje

Zastosowanie
Prowadzenie trasy kablowej

Materiał
S - stal cynkowana met. Sendzimira PN-EN 10346:2015-09
Na zamówienie:
F - stal cynkowana metodą zanurzeniową PN-EN ISO 1461:2023-02
L - lakierowanie w standardowej palecie RAL
E - stal nierdzewna

Dodatkowe informacje
– system bezłącznikowy – łączenie koryt poprzez nakładanie lub wsuwanie jednego w drugie i skręcanie śrubami SGKM6x12 lub SGM6x12
– otwory Ø8,5 w dnie korytek o szerokości 50 mm umożliwiają podwieszanie ich na pręcie M8
– w przypadku zastosowania zamiennika o innej wysokości, wszystkie elementy systemu muszą nadążać za tym parametrem
– opcja E dla grubości ≤ 1,0mm - rzadsza perforacja
– opcja F dostępna przy zamówieniu powyżej 300 m



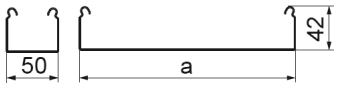

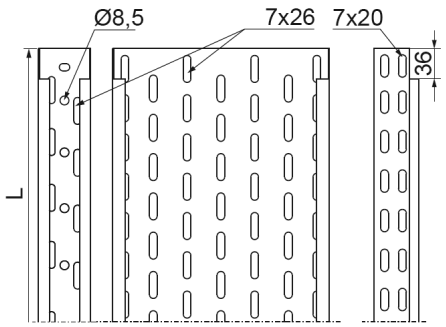



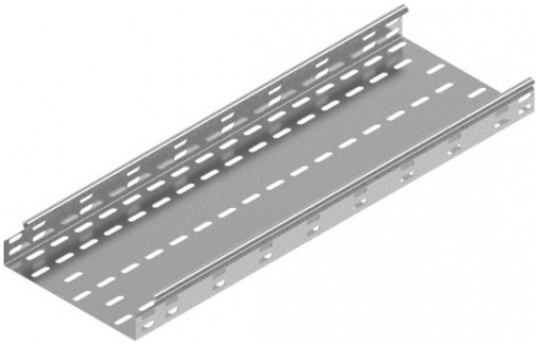

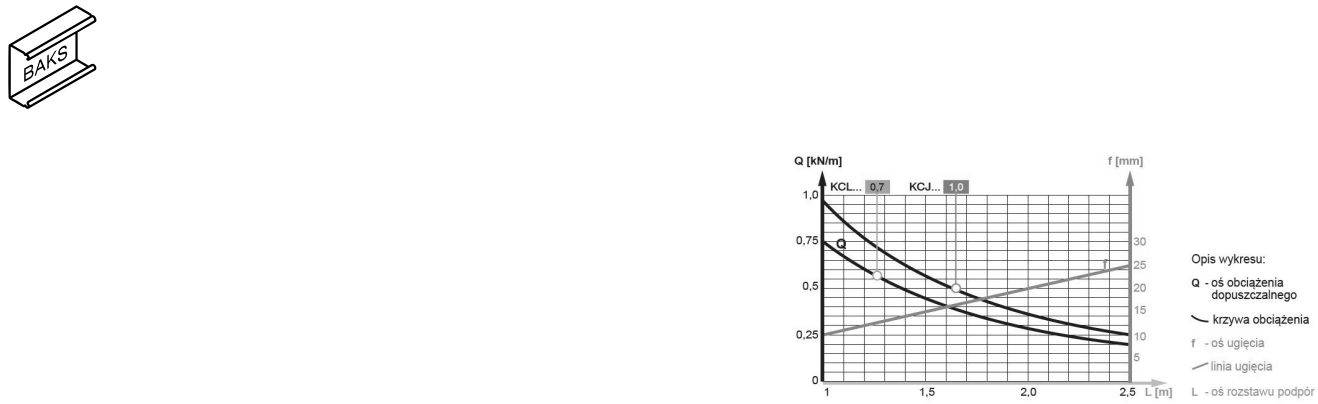

Wersje

Symbol	Numer katalogowy	Wymiar L (mm)	Wymiar a (mm)	Ilość w opakowaniu (m. b.) (szt. / m. b.)	Ciężar 1mb (kg)	Przekrój użyteczny (mm^2)
KGJ/KCJ50H42/2	140505	2 000	50	4 / 8	0,99	1 900
KGJ/KCJ50H42/3	140605	3 000	50	4 / 12	0,99	1 900
KCJ100H42/3	141010	3 000	100	4 / 12	1,30	4 000
KCJ200H42/3	141020	3 000	200	4 / 12	1,87	8 200
KCJ300H42/3	141030	3 000	300	4 / 12	2,52	12 400
KCJ400H42/3	140240	3 000	400	2 / 6	3,17	16 600
KCJ500H42/3	140250	3 000	500	2 / 6	3,74	20 800
KCJ600H42/3	140260	3 000	600	2 / 6	4,35	25 000

Obciążenie

