KCL...H80 Korytko

0,7 Grubość blachy: 0,7 mm

Informacje

Zastosowanie
Prowadzenie trasy kablowej

Materiał
S - stal cynkowana met. Sendzimira PN-EN 10346:2015-09
Na zamówienie:
F - stal cynkowana metodą zanurzeniową PN-EN ISO 1461:2023-02
E - stal nierdzewna
L - lakierowanie w standardowej palecie RAL

Dodatkowe informacje
– system bezłącznikowy - łączenie koryt poprzez wsuwanie jednego w drugie i skręcenie śrubami SGKM6x12 lub SGM6x12
– w przypadku zastosowania zamiennika o innej wysokości, wszystkie elementy systemu muszą nadążać za tym parametrem
– zamówienia poniżej 504 m realizowane będą w dłuższym terminie - po uzgodnieniu z działem handlowym
– opcja E dla grubości ≤ 1,0mm - rzadsza perforacja

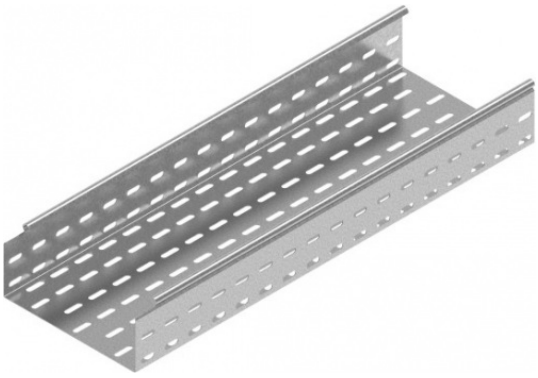

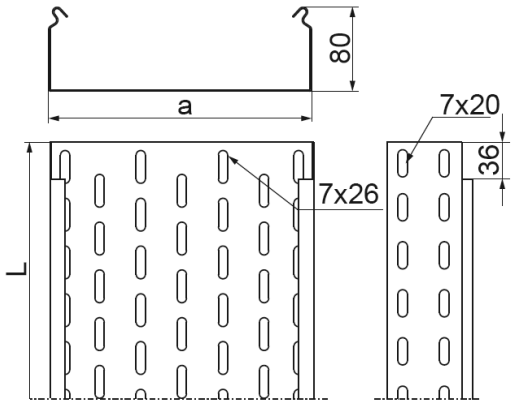

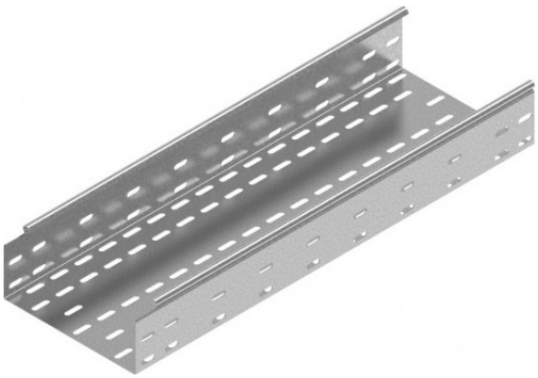

Wersje

Symbol	Numer katalogowy	Wymiar a (mm)	Wymiar L (mm)	Ciężar 1mb (kg)	Ilość w opakowaniu (m. b.) (szt. / m. b.)	Przekrój użyteczny (mm^2)
KCL100H80/3	180210	100	3 000	1,40	4 / 12	7 800
KCL150H80/3	180215	150	3 000	1,57	4 / 12	11 800
KCL200H80/3	180220	200	3 000	1,77	4 / 12	15 800
KCL300H80/3	180230	300	3 000	2,27	2 / 6	23 800

Obciążenie

