KMPCH100 Korytko

2,0 Grubość blachy: 2,0 mm

N Nowość

Informacje

Zastosowanie
Prowadzenie tras kablowych do zasilania maszyn.

Materiał
S - stal cynkowana met. Sendzimira PN-EN 10346:2015-09
Na zamówienie:
F - stal cynkowana metodą zanurzeniową PN-EN ISO 1461:2023-02
E - stal nierdzewna

Dodatkowe informacje
Korytka z pokrywami w komplecie.

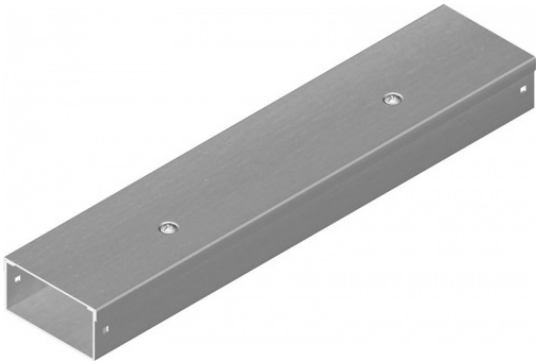

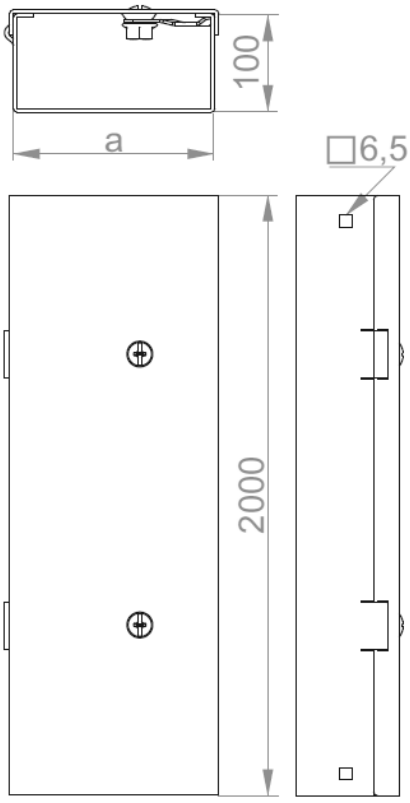

Wersje

Symbol	Numer katalogowy	Wymiar a (mm)	Ciężar 1mb (kg)	Ilość w opakowaniu (m. b.) (szt)
KMPC200H100/2	813420	200	8,30	4
KMPC300H100/2	813430	300	10,35	4
KMPC400H100/2	813440	400	13,70	4
KMPC500H100/2	813450	500	16,60	4
KMPC600H100/2	813460	600	19,90	4

Przykłady

