Elementy mocujące typu D 10

CECHY I KORZYŚCI

- niezawodne mocowanie ciężkich wiązek kablowych na murze za pomocą taśmy kablowej
- do zastosowań wnętrzowych



DANE LOGISTYCZNE

W opakowaniu [szt.]	100

DANE MECHANICZNE

Materiał	poliamid 6
Temperatura pracy [°C]	-40 ÷ +85
Kolor	czarny

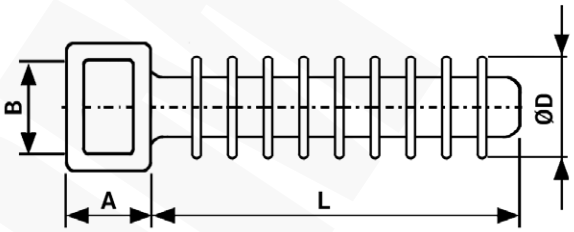

CERTYFIKATY I NORMY

Klasa palności	UL 94 V2

UWAGA!

Średnicę otworu montażowego należy dobrać odpowiednio do własności materiału podłoża

Typ	Indeks Ergom	A	B	D	L
D 10 (100 SZT.)	E01EM-01100100100	6,5	9,2	10	37
D 10/8 (100 SZT.)	E01EM-01100100001	6,0	10,2	8	32

Data publikacji: 23/8/2024

Projekt graficzny, zdjęcia oraz wszelkie dane techniczne i opisy zawarte w niniejszym katalogu są chronione przez polskie i międzynarodowe prawo autorskie.
Użyte w treści niniejszego katalogu nazwy i logotypy mogą być znakami towarowymi, do których wyłączne prawa ochronne przysługują ZAE ERGOM Sp. z o.o.
ZAE ERGOM zastrzega sobie możliwość zmiany w parametrach i asortymencie wyrobów.