Kontakt-Simon S.A.
43-500 Czechowice-Dziedzice, ul. Bestwińska 21
tel.: 32 32 46 300, faks: 32 32 46 331
e-mail: info@kontakt-simon.com.pl
www.kontakt-simon.com.pl

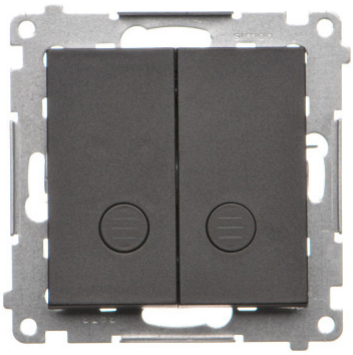

TP2L2.01/149

Przycisk podwójny zwierny z podświetleniem, 10AX, czarny mat

Seria	Simon 55
Nazwa produktu/Rodzaj	przycisk podwójny zwierny z podświetleniem
Kolor	czarny mat
RAL (zbliżony)	RAL 9004
Typ produktu	moduł
Prąd znamionowy świetlówkowy	10 AX
Napięcie znamionowe	250 V
Rodzaj podłączenia / Typ zacisku	szybkozłącza
Stopień ochrony IP	IP20
Uwagi	Zdjęcie ma charakter poglądowy, ramka montażowa produktu występuje również w wersji czarnej, ocynkowanej. Odmienny kolor wynika z ciągłego rozwoju produktów Kontakt-Simon.
Podświetlenie	wbudowane, opcjonalne, kolor: biały

Klasa ETIM	EC000029 Przycisk
Nadruk/Piktogram	symbol "podświetlenie"
Rodzaj materiału	tworzywo sztuczne, PC, bezhalogenowe
Wykończenie powierzchni	matowe
Sposób montażu [ETIM]	montaż podtynkowy
Sposób mocowania	pazurki / wkręty
Wysokość produktu	75 mm
Szerokość produktu	75 mm
Głębokość produktu	39,5 mm
Głębokość wbudowania	26 mm
Metoda eksploatacji/Sposób działania	klawisz kołyskowy
Ilość klawiszy / dźwigni	2
Układ połączeń	Przycisk 2x1-biegunowy (monostabilny)
Liczba biegunów	2
Styki - działanie	2 styki zwierne (NO)

Ilość w opakowaniu zbiorczym	10
Jednostka miary	szt.
EAN opakowanie jednostkowe	5902787892913
Typ opak. jedn.	folia zgrzewana
Wys. opak. jedn.	16 cm
Szer. opak. jedn.	11 cm
Długość opakowania jednostkowego	4,5 cm
Waga produktu w opakowaniu jednostkowym	0,072 kg
Typ opakowania zbiorczego	pudełko zamykane
Wysokość opakowania zbiorczego	10 cm
Szerokość opakowania zbiorczego	19 cm
Długość opakowania zbiorczego	23 cm