Arkusz danych produktu

Specyfikacje

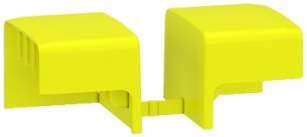

Osłony boczne do szyn D9X, 3N, zestaw 40 sztuk

A9X21095

Parametry podstawowe

gama produktów	Acti 9
Typ produktu lub komponentu	Pokrywa boczna szyny grzebieniowej
Kategoria akcesoriów / części oddzielnych	Wyposażenie do izolacji
Opis biegunów	3P + N
ilość sztuk w zestawie	Zestaw 40 szt.

Parametry uzupełniające

Wysokość	35 mm
Szerokość	180 mm
Głębokość	120 mm
Masa produktu	160 g
Kolor	Żółty
Zgodność gamy	Acti9 szyna grzebieniowa

Jednostka opakowania

Jednostka miary opakowania 1	PCE
Ilość jednostek w opakowaniu 1	1
Wysokość opakowania 1	3,500 cm
Szerokość opakowania 1	12,000 cm
Długość opakowania 1	18,000 cm
Waga opakowania 1	147,000 g
Jednostka miary opakowania 2	S03
Ilość jednostek w opakowaniu 2	20
Wysokość opakowania 2	30,000 cm
Szerokość opakowania 2	30,000 cm
Długość opakowania 2	40,000 cm
Waga opakowania 2	3,373 kg

Warunki gwarancji

Gwarancja	18 miesięcy

Wyłączenie odpowiedzialności: Niniejsza dokumentacja nie pełni funkcji zastępczej i nie powinna być wykorzystywana do określenia niezawodności lub przydatności opisanych w niej produktów do konkretnych zastosowań użytkownika

Environmental Data

Firma Schneider Electric dąży do osiągnięcia statusu zerowej emisji netto do 2050 r. dzięki partnerstwom w łańcuchu dostaw, materiałom o mniejszym wpływie na środowisko i gospodarce obiegu zamkniętego za pośrednictwem naszej trwającej kampanii "Use Better, Use Longer, Use Again" w celu wydłużenia żywotności produktów i możliwości recyklingu.

Environmental Data - objaśnienie >

Jak oceniamy zrównoważony rozwój produktów >

Wpływ na środowisko

Ujawnienie informacji o wpływie na środowisko	Środowiskowy profil produktu

Use Better

Materiały i opakowania

Dyrektywa RoHS UE	Zgodność
Rozporządzenie REACh	Deklaracja REACh
Chińskie rozporządzenie RoHS	Dyrektywa RoHS Chiny

Use Again

Przepakowanie i regeneracja

Profil cyklu życia produktu (PEP)	Nie są wymagane żadne specjalne operacje związane z recyklingiem
WEEE	Produkt musi być utylizowany na rynkach Unii Europejskiej zgodnie wytycznymi dotyczącymi zbiórki odpadów i nigdy nie może trafiać do pojemników na śmieci.
Odbiór	No