Uchwyt do bednarki

Nr katalogowy:
12600101

Typ:
126.1

Wersja materiałowa:
(OC) Stal ocynkowana galwanicznie

Służy do prowadzenia bednarki (max. 40 x 5 mm) po elewacji lub różnego typu konstrukcjach stalowych. Produkt występuje w 2 odmianach, z łącznikiem umożliwiającym wykorzystanie śruby dwugwintowej (np. 31212001) oraz bez łącznika, który umożliwia bezpośrednie przykręcenie uchwytu do powierzchni płaskiej. Odmiana z łącznikiem dostępna tylko w wersji nierdzewnej (NI 05).

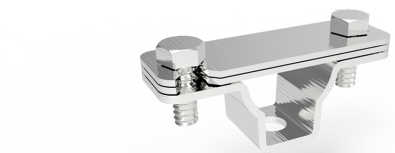

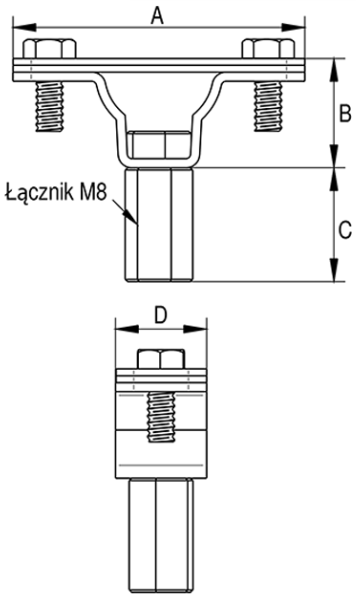

TYP	A	B	C	D	Śruby	Uwagi
126.1	64	24	x	20	2 × M6 × 16	bez łącznika

ELKO-BIS Systemy Odgromowe SP. z o.o.
ul. Swojczycka 38e, 51-501 Wrocław
tel. +48 71 330 69 20
elkobis@elkobis.com.pl

Dział techniczny
tel. +48 71 330 69 24,
techniczny@elkobis.com.pl

NIP: 895 20 11 110
KRS: 0000411989
elkobis.com.pl