Kontakt-Simon S.A.
43-500 Czechowice-Dziedzice, ul. Bestwińska 21
tel.: 32 32 46 300, faks: 32 32 46 331
e-mail: info@kontakt-simon.com.pl
www.kontakt-simon.com.pl

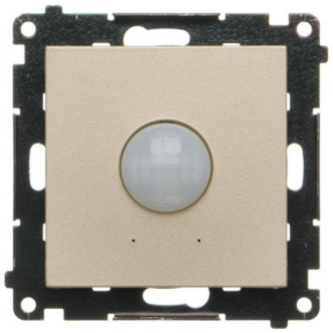

TECR1.01/144

Czujnik ruchu, moduł, szampański mat

Seria	Simon 55
Nazwa produktu/Rodzaj	czujnik ruchu
Kolor	szampański mat
RAL (zbliżony)	RAL 1035
Typ produktu	moduł
Napięcie znamionowe	230 V
Rodzaj podłączenia / Typ zacisku	zaciski śrubowe
Stopień ochrony IP	IP20
Uwagi	Wymagana instalacja 3-przewodowa
Zakres częstotliwości	50-50 Hz
Rodzaj napięcia	AC

Klasa ETIM	EC000133 Czujnik ruchu kompletny
Rodzaj materiału	tworzywo sztuczne, PC, bezhalogenowe
Zabezpieczenie powierzchni	lakierowanie
Wykończenie powierzchni	matowe
Sposób montażu [ETIM]	montaż podtynkowy
Sposób mocowania	pazurki / wkręty
Wysokość produktu	75 mm
Szerokość produktu	75 mm
Głębokość produktu	46,5 mm
Głębokość wbudowania	31 mm
Model	Czujnik ruchu
Do źródeł światła	LED - TAK, świetlówka kompaktowa (energooszczedna) - TAK, świetlówka liniowa - TAK, żarówki 230V - TAK, żarówki halogenowe 230V -TAK, żarówki halogenowe 12V- transformator elektroniczny - TAK, żarówki halogenowe 12V- transformator rdzeniowy toroidalny - TAK, transformator rdzeniowy kolumnowy - TAK, urządzenia z silnikiem elektrycznym (wentylatory) -TAK

Ilość w opakowaniu zbiorczym	10
Jednostka miary	szt.
EAN opakowanie jednostkowe	5902787889159
Typ opak. jedn.	pudełko zamykane
Wys. opak. jedn.	5,5 cm
Szer. opak. jedn.	10 cm
Długość opakowania jednostkowego	10 cm
Waga produktu w opakowaniu jednostkowym	0,123 kg
Typ opakowania zbiorczego	pudełko zamykane
Wysokość opakowania zbiorczego	10 cm
Szerokość opakowania zbiorczego	19 cm
Długość opakowania zbiorczego	29 cm