Pushing Performance

Han 24 B-asg2-LB-21

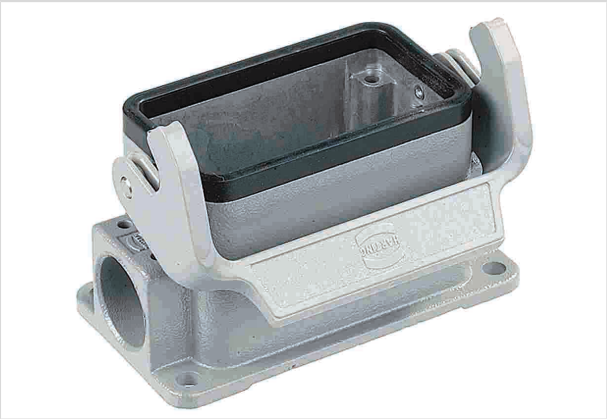

Ilustracje mają charakter wyłącznie poglądowy. Należy zapoznać się z opisem produktu.

Numer części	09 30 024 1290
Specyfikacje	Han 24 B-asg2-LB-21
HARTING eCatalogue	https://b2b.harting.com/09300241290

Identyfikacja

Kategoria	Obudowy wtyczki / obudowy gniazda
Seria obudów wtyczek/gniazd	Han® B
Typ obudowy gniazda/wtyczki	Obudowa gniazda, montaż powierzchniowy
Typ	Niska konstrukcja

Wersja

Rozmiar	24 B
Wersja	Wejście boczne
Wyprowadzenie przewodu	2x Pg 21
Typ blokowania	Rygiel pojedynczy
Han-Easy Lock®	Tak
Zakres zastosowań	Standardowe obudowy wtyczek/gniazd dla złączy przemysłowych

Charakterystyka techniczna

Ograniczenie temperaturowe	-40 ... +125 °C
Stopień ochrony zgodny z IEC 60529	IP65
Klasyfikacja typu zgodnie z UL 50 / UL 50E	4 4X 12

Właściwości materiału

Materiał (obudowy gniazda/wtyczki)	Odlew aluminiowy
Powierzchnia (obudowy wtyczek/gniazd)	Malowane proszkowo
Kolor (obudowy wtyczki/gniazda)	RAL 7037 (szary)

HARTING Electric Stiftung & Co. KG | Wilhelm-Harting-Straße 1 | 32339 Espelkamp | Germany
Phone +49 5772 47-97100 | electric@HARTING.com | www.HARTING.com

Pushing Performance

Właściwości materiału

Materiał (uszczelki)	NBR
Materiał (blokady)	Poliwęglan (PC) Stal nierdzewna
Kolor (blokowanie)	RAL 7037 (szary)
Klasa palności materiału zgodnie z UL 94 (klamry zatrzaskowe)	V-0
RoHS	zgodny
ELV status	zgodny
China RoHS	e
REACH Aneks XVII substancje	Nie
REACH ANEKS XIV substancje	Nie
REACH SVHC substancje	Tak
REACH SVHC substancje	Potassium 1,1,2,2,3,3,4,4,4-nonafluorobutane-1-sulphonate
Propozycja Kalifornijska 65	Tak
Propozycja Kalifornijska 65	Nikiel Naftalen

Specyfikacje i zgodność

Certyfikaty	DNV GL
UL / CSA	UL 1977 ECBT2.E235076 CSA-C22.2 No. 182.3 ECBT8.E235076
CE	Tak

Informacje handlowe

Rozmiar opakowania	1
Waga netto	302.2 g
Kraj pochodzenia	Niemcy
Numer europejskiej taryfy celnej	85389099

Należy odnosić się do dokumentacji użytkownika aby uzyskać pełne oraz aktualne dane. Równocześnie należy odnotować że użytkownik jest odpowiedzialny za sprawdzenie funkcjonalności, zgodności z wymaganym prawem oraz dyrektywami jak również za zapewnienie bezpieczeństwa pod kątem elektrycznym dla konkretnej aplikacji.
HARTING Electric Stiftung & Co. KG | Wilhelm-Harting-Straße 1 | 32339 Espelkamp | Germany
Phone +49 5772 47-97100 | electric@HARTING.com | www.HARTING.com