KCJ...H50 Korytko

1,0 Grubość blachy: 1,0 mm

Informacje

Zastosowanie
Prowadzenie trasy kablowej

Materiał
S - stal cynkowana met. Sendzimira PN-EN 10346:2015-09
Na zamówienie:
F - stal cynkowana metodą zanurzeniową PN-EN ISO 1461:2023-02
E - stal nierdzewna
L - lakierowanie w standardowej palecie RAL

Dodatkowe informacje
– system bezłącznikowy - łączenie koryt poprzez wsuwanie jednego w drugie i skręcenie śrubami SGKM6x12 lub SGM6x12
– w przypadku zastosowania zamiennika o innej wysokości, wszystkie elementy systemu muszą nadążać za tym parametrem
– opcja E dla grubości ≤ 1,0mm - rzadsza perforacja
– zamówienia poniżej 504 m realizowane będą w dłuższym terminie - po uzgodnieniu z działem handlowym
– opcja F dostępna przy zamówieniu powyżej 300 m



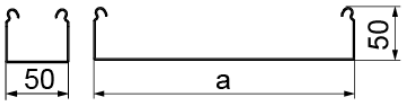

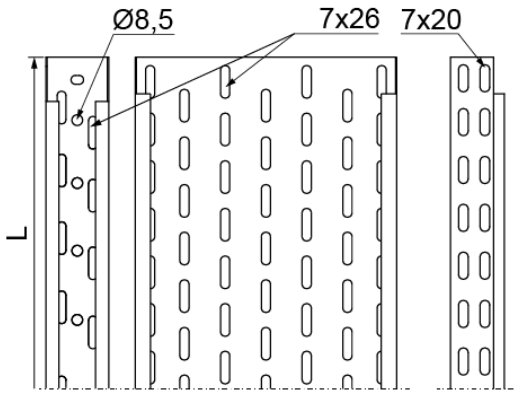



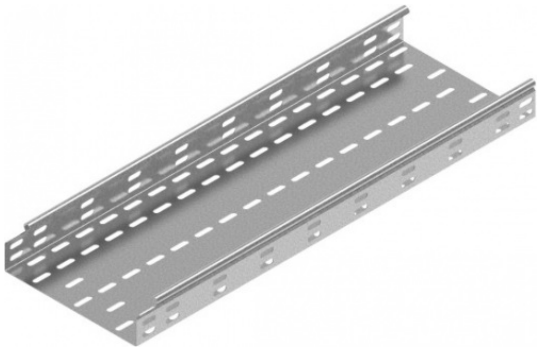

Wersje

Symbol	Numer katalogowy	Wymiar a (mm)	Wymiar L (mm)	Ciężar 1mb (kg)	Ilość w opakowaniu (m. b.) (szt. / m. b.)	Przekrój użyteczny (mm^2)
KGJ/KCJ50H50/3	150605	50	3 000	0,99	4 / 12	2 300
KCJ100H50/3	151010	100	3 000	1,38	4 / 12	4 800
KCJ150H50/3	151015	150	3 000	1,70	4 / 12	7 300
KCJ200H50/3	151020	200	3 000	1,97	4 / 12	9 800
KCJ300H50/3	151030	300	3 000	2,66	2 / 6	14 800
KCJ400H50/3	150440	400	3 000	3,24	2 / 6	19 800
KCJ500H50/3	150450	500	3 000	3,74	2 / 6	24 800
KCJ600H50/3	150460	600	3 000	4,37	2 / 6	29 800

Obciążenie

