KCL...H42 Korytko

0,7 Grubość blachy: 0,7 mm

Informacje

Zastosowanie
Prowadzenie trasy kablowej

Materiał
S - stal cynkowana met. Sendzimira PN-EN 10346:2015-09
Na zamówienie:
F - stal cynkowana metodą zanurzeniową PN-EN ISO 1461:2023-02
L - lakierowanie w standardowej palecie RAL
E - stal nierdzewna

Dodatkowe informacje
– zamówienia poniżej 504 m realizowane będą w dłuższym terminie - po uzgodnieniu z działem handlowym
– system bezłącznikowy – łączenie koryt poprzez nakładanie lub wsuwanie jednego w drugie i skręcanie śrubami SGKM6x12 lub SGM6x12
– otwory Ø8,5 w dnie korytek o szerokości 50 mm umożliwiają podwieszanie ich na pręcie M8
– w przypadku zastosowania zamiennika o innej wysokości, wszystkie elementy systemu muszą nadążać za tym parametrem
– opcja E dla grubości ≤ 1,0mm - rzadsza perforacja
– opcja F dostępna przy zamówieniu powyżej 300 m



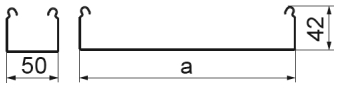

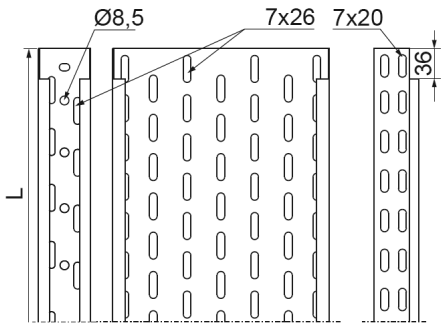



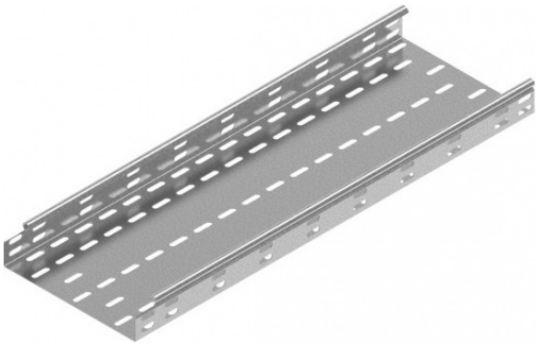

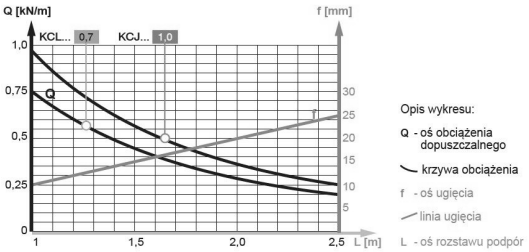

Wersje

Symbol	Numer katalogowy	Wymiar L (mm)	Wymiar a (mm)	Ilość w opakowaniu (m. b.) (szt. / m. b.)	Ciężar 1mb (kg)	Przekrój użyteczny (mm^2)
KGL/KCL50H42/2	140305	2 000	50	4 / 8	0,73	1 900
KGL/KCL50H42/3	140405	3 000	50	4 / 12	0,73	1 900
KCL100H42/3	140810	3 000	100	4 / 12	0,99	4 000
KCL200H42/3	140820	3 000	200	4 / 12	1,45	8 200
KCL300H42/3	140830	3 000	300	4 / 12	1,90	12 400

Obciążenie

