Złącze uniwersalne drut Ø8 – pręt Ø16

Nr katalogowy:
21401601

Typ:
214.6.1

Wersja materiałowa:
(OC) Stal ocynkowana galwanicznie

Służy do wykonywania połączeń odgromowych i uziomowych pręta Ø16 z drutem odgromowym Ø8. Złącze składa się z 2 lub 3 elementów o grubości 3 mm. Wersja dwuczęściowa umożliwia tworzenie połączeń prostopadłych, natomiast trzyczęściowa prostopadłych oraz równoległych. Złącze skręcone jest za pomocą 4 śrub M8.

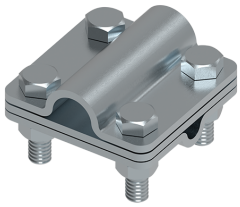

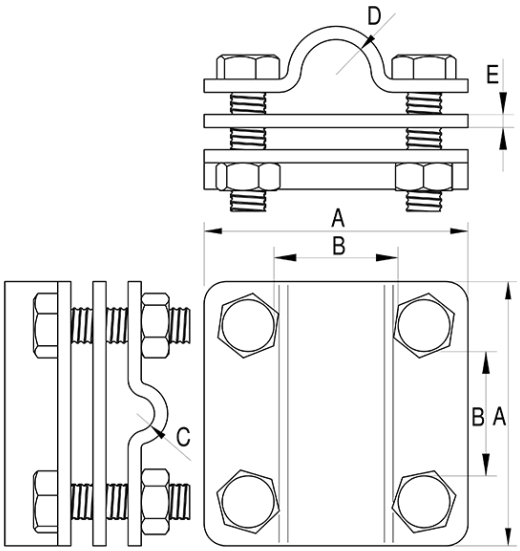

TYP	A	B	C	D	E	Śruba	Uwagi
214.6.1	60	31	Ø8	Ø16	3	4xM8x35	3 elementowy

ELKO-BIS Systemy Odgromowe SP. z o.o.
ul. Swojczycka 38e, 51-501 Wrocław
tel. +48 71 330 69 20
elkobis@elkobis.com.pl

Dział techniczny
tel. +48 71 330 69 24,
techniczny@elkobis.com.pl

NIP: 895 20 11 110
KRS: 0000411989
elkobis.com.pl