Pushing Performance

Han 3A-HSM-L-11 (bottom closed)

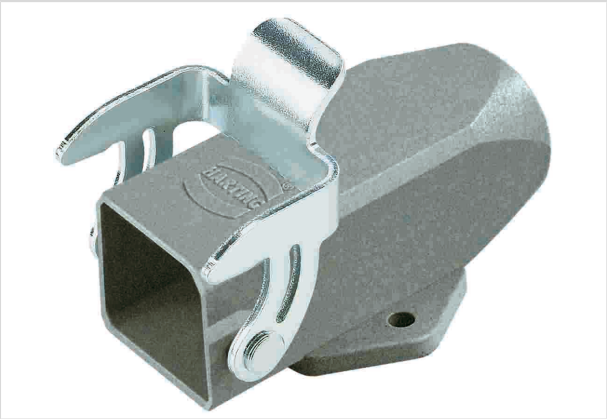

Ilustracje mają charakter wyłącznie poglądowy. Należy zapoznać się z opisem produktu.

Numer części	09 20 003 1252
Specyfikacje	Han 3A-HSM-L-11 (bottom closed)
HARTING eCatalogue	https://b2b.harting.com/09200031252

Identyfikacja

Kategoria	Obudowy wtyczki / obudowy gniazda
Seria obudów wtyczek/gniazd	Han A®
Typ obudowy gniazda/wtyczki	Obudowa gniazda, montaż powierzchniowy
Opis obudów wtyczek wtyczek/gniazd	Zamknięte dno

Wersja

Rozmiar	3 A
Wersja	Górne wyprowadzenie kabla
Wyprowadzenie przewodu	1x Pg 11
Typ blokowania	Rygiel pojedynczy
Zakres zastosowań	Standardowe obudowy wtyczek/gniazd dla aplikacji przemysłowych

Charakterystyka techniczna

Ograniczenie temperaturowe	-40 ... +125 °C
Stopień ochrony zgodny z IEC 60529	IP44 IP65 / IP67 ze śrubą uszczelkowaną 09 20 000 9918
Klasyfikacja typu zgodnie z UL 50 / UL 50E	12

Właściwości materiału

Materiał (obudowy gniazda/wtyczki)	Odlew ciśnieniowy cynk
Powierzchnia (obudowy wtyczek/gniazd)	Malowane proszkowo
Kolor (obudowy wtyczki/gniazda)	RAL 7037 (szary)
Materiał (blokady)	Stal

HARTING Electric Stiftung & Co. KG | Wilhelm-Harting-Straße 1 | 32339 Espelkamp | Germany
Phone +49 5772 47-97100 | electric@HARTING.com | www.HARTING.com

Pushing Performance

Właściwości materiału

Powierzchnia (blokowanie)	Cynowane
RoHS	zgodny z wyłączeniem
RoHS zwolnienia	6a) / 6a)-I: Ołów jako pierwiastek stopowy w stali do obróbki skrawaniem i w stali galwanizowanej zawierającej do 0,35 % ołowiu masowo / Ołów jako pierwiastek stopowy w stali do obróbki skrawaniem zawierającej do 0,35 % ołowiu masowo i w częściach wykonanych ze stali galwanizowanej metodą wsadowego cynkowania ogniowego zawierających do 0,2 % ołowiu masowo
ELV status	zgodny z wyłączeniem
China RoHS	50
REACH Aneks XVII substancje	Nie
REACH ANEKS XIV substancje	Nie
REACH SVHC substancje	Tak
REACH SVHC substancje	Ołów
Propozycja Kalifornijska 65	Tak
Propozycja Kalifornijska 65	Nikiel Ołów

Specyfikacje i zgodność

Certyfikaty	DNV GL
CE	Tak

Informacje handlowe

Rozmiar opakowania	10
Waga netto	86 g
Kraj pochodzenia	Rumunia
Numer europejskiej taryfy celnej	85389099

Należy odnosić się do dokumentacji użytkownika aby uzyskać pełne oraz aktualne dane. Równocześnie należy odnotować że użytkownik jest odpowiedzialny za sprawdzenie funkcjonalności, zgodności z wymaganym prawem oraz dyrektywami jak również za zapewnienie bezpieczeństwa pod kątem elektrycznym dla konkretnej aplikacji.
HARTING Electric Stiftung & Co. KG | Wilhelm-Harting-Straße 1 | 32339 Espelkamp | Germany
Phone +49 5772 47-97100 | electric@HARTING.com | www.HARTING.com