Złącze uniwersalne bednarka / bednarka

Nr katalogowy:
21501102

Typ:
215.1.1

Wersja:
(OG) ocynkowane ogniowo

Służy do wykonywania połączeń odgromowych i uziomowych bednarki z bednarką. Złącze składa się z 3 elementów o grubości 3 mm i umożliwia tworzenie połączeń prostopadłych oraz równoległych. Złącze skręcone jest za pomocą 4 śrub M8.

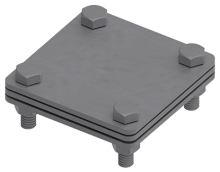

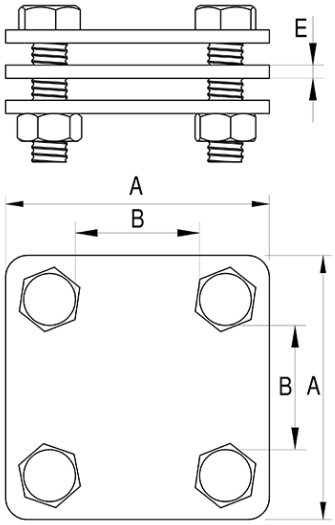

TYP	A	B	E	Śruba	Uwagi
215.1.1	80	51	3	4×M8×30	3 elementowy

ELKO-BIS Systemy Odgromowe SP. z o.o.
ul. Swojczycka 38e, 51-501 Wrocław
tel. +48 71 330 69 20
elkobis@elkobis.com.pl

Dział techniczny
tel. +48 71 330 69 24,
techniczny@elkobis.com.pl

NIP: 895 20 11 110
KRS: 0000411989
elkobis.com.pl