Opis produktu

41P12X12A

Obudowa instalacyjna (z zaciskami) MISTRAL41W, Natynkowy, 12 modules, 1 row (s), IP41, Door: Single, Plastic, Transparent, Dimensions: 262 mm x 297 mm x 119 mm

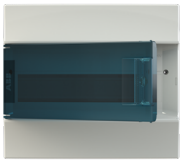

Ogólne informacje

Typ produktu	41P12X12A
Kod zamówieniowy	1SPE007717F0421
Oznaczenie typu ABB	Mistral41W
Numer EAN	8712507119681
Opis katalogowy	Obudowa instalacyjna (z zaciskami) MISTRAL41W, Natynkowy, 12 modules, 1 row(s), IP41, Door: Single, Plastic, Transparent, Dimensions: 262 mm x 297 mm x 119 mm
Opis	Mistral41W nadaje się do aplikacji wnętrzowych, obudowa ma niewidoczne z zewnętrz perforacje na górze i dole obudowy. Drzwi mogą się otwierać do lewej i prawej strony pod kątem 180°. W obudowie maskownica umożliwia uzyskanie 1 dodatkowego modułu na rząd (po 0,5 modułu po lewej i prawie stronie). Rozstaw szyn DIN wynosi 125mm. Obudowy charakteryzują się: stopniem wytrzymałości mechanicznej IK08, testem rozżarzonym drutem GWT=650°C.

Dane techniczne

Ilość zacisków	0
Liczba rzędów	1
Typ zamknięcia	Snap Function
Rodzaj konfiguracji	Wyposażony w zestaw pod aparaturę modułową

Wszelkie prawa zastrzeżone

Zastrzega się możliwość zmian bez powiadomienia

Typ pokrywy	Drzwi
Rodzaj drzwi	Single
Rodzaj drzwi	Transparent
Liczba modułów do zabudowy	12
Typ zacisku	Screw Terminals

Elektryczność

Straty mocy	23.8 W

Konstrukcja

Materiał kadłuba	Tworzywo termoplastyczne
Materiał obudowy	Tworzywo sztuczne
Materiał drzwi	Plastic
Drzwi transparentne	Tak
Design pokrywy	with Notch
Kolor RAL	RAL 9016 - Traffic White
Kolor	Biały
Liczba modułów	12

Zgodność materiału

Dane RoHS	9AKK108470A6164
Status RoHS	Following EU Directive 2011/65/EU and Amendment 2015/863 July 22, 2019
Data RoHS	20241218
Deklaracja REACH	9AKK108469A7731
REACH Information	True - contains substances > 0.1 mass percentage
REACH Date	20240429
Szablon raportowania CMRT	9AKK108468A3363
Kategoria WEEE	5. Small Equipment (No External Dimension More Than 50 cm)
WEEE B2C / B2B	Business To Consumer

Normy środowiskowe

Temperatura powietrza otoczenia	Wokół obudowy -15 ... 60 °C
Stopień ochrony	IP41
Klasa ochronności	Izolowany
Informacje środowiskowe	9AJK000330

Wymiary

Szerokość w liczbie modułów	12
Szeroość netto	297 mm
Wysokość netto	262 mm
Głębokość / długość netto	119 mm

Wszelkie prawa zastrzeżone

Zastrzega się możliwość zmian bez powiadomienia

Masa netto	0.969 kg
Głębokość zabudowy (t_2)	74 mm

Inżynieria

Building Information Modeling – BIM	9AKK107046A8396

Zamawianie

Jednostkowe opakowanie	box 3 sztuka
Waga opakowania brutto (poziom 1)	2.905 kg

Certyfikaty i deklaracje

Deklaracja zgodności UE	9AKK108470A6164

Instalacja

Instrukcje i podręczniki	1SPC8010I5M0201
Typ montażu	Natynkowy

Najczęściej Pobierane

Arkusz danych, informacja techniczna	1SLC801013D0201

Klasyfikacje i standardy zewnętrzne

ETIM 9	EC000214 - Small distribution board
ETIM 10	EC000214 - Small distribution board
eClass	V11.0 : 27142409
Kod klasyfikacji	Not applicable

Kategorie

Produkty niskiego napięcia i systemy → Obudowy → Szafki instalacyjne → Szafki instalacyjne puste → MISTRAL41W

Wszelkie prawa zastrzeżone

Zastrzega się możliwość zmian bez powiadomienia

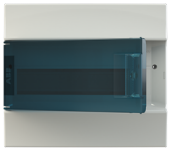

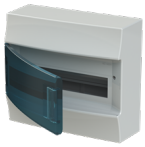

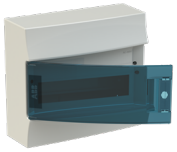

Wszelkie prawa zastrzeżone

Zastrzega się możliwość zmian bez powiadomienia