Opis produktu

41A18X22A

Obudowa instalacyjna (z zaciskami) MISTRAL41F, Podtynkowy, 36 modules, 2 row (s), IP41, Door: Single, Plastic, Transparent, Dimensions: 435 mm x 430 mm x 107 mm



Ogólne informacje

Typ produktu	41A18X22A
Kod zamówieniowy	1SLM004101A1206
Oznaczenie typu ABB	Mistral41F
Numer EAN	8000126142259
Opis katalogowy	Obudowa instalacyjna (z zaciskami) MISTRAL41F, Podtynkowy, 36 modules, 2 row(s), IP41, Door: Single, Plastic, Transparent, Dimensions: 435 mm x 430 mm x 107 mm
Opis	Mistral41F nadaje się do aplikacji wnętrzowych, obudowa ma perforacje po bokach oraz na górze i dole. Wybity otwór może również posłużyć do wykorzystania zestawu do łączenia obudów w szereg przy pomocy zestawu 41Z11 lub w pionie dla obudów o szerokości 12M: 41Z03 zaś dla 18M stosuje się: 41Z04. Drzwi mogą się otwierać do lewej i prawej strony pod kątem 180°. W obudowie maskownica umożliwia uzyskanie 1 dodatkowego modułu na rząd (po 0,5 modułu po lewej i prawie stronie). Rozstaw szyn DIN wynosi 150mm. Obudowy charakteryzują się: stopniem wytrzymałości mechanicznej IK08, testem rozżarzonym drutem GWT=650°C.

Dane techniczne

Ilość zacisków	0
Liczba rzędów	2
Typ zamknięcia	Snap Function
Rodzaj konfiguracji	Wyposażony w zestaw pod aparaturę modułową

Wszelkie prawa zastrzeżone

Zastrzega się możliwość zmian bez powiadomienia

Typ pokrywy	Drzwi
Rodzaj drzwi	Single
Rodzaj drzwi	Transparent
Liczba modułów do zabudowy	36
Typ zacisku	Screw Terminals

Elektryczność

Straty mocy	47 W

Konstrukcja

Materiał kadłuba	Tworzywo termoplastyczne
Materiał obudowy	Tworzywo sztuczne
Materiał drzwi	Plastic
Drzwi transparentne	Tak
Design pokrywy	with Notch
Kolor RAL	RAL 9016 - Traffic White
Kolor	Biały
Liczba modułów	36

Zgodność materiału

Dane RoHS	9AKK108468A2417
Status RoHS	Following EU Directive 2011/65/EU and Amendment 2015/863 July 22, 2019
Data RoHS	20221015
Deklaracja REACH	9AKK108469A7731
REACH Information	True - contains substances > 0.1 mass percentage
REACH Date	20240429
Szablon raportowania CMRT	9AKK108468A3363
Kategoria WEEE	5. Small Equipment (No External Dimension More Than 50 cm)
WEEE B2C / B2B	Business To Consumer

Normy środowiskowe

Stopień ochrony	IP41
Klasa ochronności	Izolowany

Wymiary

Szerokość w liczbie modułów	18
Szeroość netto	430 mm
Wysokość netto	435 mm
Głębokość / długość netto	107 mm
Masa netto	0.850 kg
Głębokość zabudowy (t_2)	73 mm

Inżynieria

Building Information Modeling - BIM	9AKK107046A8394

Wszelkie prawa zastrzeżone

Zastrzega się możliwość zmian bez powiadomienia

Zamawianie

Jednostkowe opakowanie	box 3 sztuka
Waga opakowania brutto (poziom 1)	2.802 kg

Certyfikaty i deklaracje

Deklaracja zgodności UE	9AKK108468A2417

Instalacja

Instrukcje i podręczniki	9AKK107046A4893
Typ montażu	Podtynkowy

Najczęściej Pobierane

Arkusz danych, informacja techniczna	No document needed

Klasyfikacje i standardy zewnętrzne

ETIM 9	EC000214 - Small distribution board
ETIM 10	EC000214 - Small distribution board
eClass	V11.0 : 27142409
Kod klasyfikacji	U

Kategorie

Produkty niskiego napięcia i systemy → Obudowy → Szafki instalacyjne → Szafki instalacyjne puste → MISTRAL41F



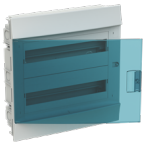

Wszelkie prawa zastrzeżone

Zastrzega się możliwość zmian bez powiadomienia