Opis produktu

E219-E48

Indicator Light, 16 A, 12 ... 48 V, 1LED, Yellow, MW: 0.5



Ogólne informacje

Typ produktu	E219-E48
Kod zamówieniowy	2CCA703423R0001
Numer EAN	7612270939268
Opis katalogowy	Indicator Light, 16 A, 12 ... 48 V, 1LED, Yellow, MW: 0.5
Opis	Indicator light with maintenance-free LED, LED colour: yellow 115-250 VACPDC, 12-48 VACDCPDC, 110-220 VDCPDC Module width 0,5

Dane techniczne

Ilość diod LED	1
Momenty dokrecajace	1.2-1.5 N·m
Typ lampki	LED
Typ przełącznika	Double Interrupting Contacts
Materiał przewodnika	Copper
Uwagi	Sealable in the On and Off positions
Kolor obudowy	Yellow
Kolor lampy	Yellow
Przekrój kabli	Solid 1x1…6 mm²

Wszelkie prawa zastrzeżone

Zastrzega się możliwość zmian bez powiadomienia

	Solid 2x2.5 mm² Elastyczny 1x0.75…2x2.5 mm²
Wyliczony czas pracy bezobługowej	LED Indicator 50000 godzina

Elektryczność

Znamionowy prąd różnicowy (SCCR)	3 kA
Napięcie znamionowe (U_r)	48 V
Znamionowe napięcie pracy	12 ... 48 V
Znamionowe napięcie izolacji (U_i)	250 V
Zakres napięć	12 ... 48 V AC/DC
Napięcie znamionowe udarowe wytrzymywane (U_{imp})	4 kV
Napięcie pomocnicze AC/DC	LED Indicator 12…48 V AC
Rodzaj napęcia zasilania	AC/DC
Prąd znamionowy (I_n)	16 A
Częstotliwość znamionowa (f)	50/60 Hz
Straty mocy	0.47-1 W
Moc	0.47 W

Konstrukcja

Kolor	Yellow

Zgodność materiału

Dane RoHS	2CCC441015D0201
Status RoHS	Following EU Directive 2011/65/EU and Amendment 2015/863 July 22, 2019
Data RoHS	20170426
Deklaracja REACH	2CCC005047D0201
REACH Information	False - does not contain substances > 0.1 mass percentage
REACH Date	20190425
Szablon raportowania CMRT	9AKK108468A3363
Kategoria WEEE	5. Small Equipment (No External Dimension More Than 50 cm)
WEEE B2C / B2B	Business To Consumer

Normy środowiskowe

Temperatura powietrza otoczenia	Eksploatacja -25...+55 °C Przechowywanie -40...+70 °C
Stopień ochrony	IP20
Informacje środowiskowe	2CCC441002C0201

Wszelkie prawa zastrzeżone

Zastrzega się możliwość zmian bez powiadomienia

Wymiary

Szerokość w liczbie modułów	0.5
Szeroość netto	9 mm
Wysokość netto	85 mm
Głębokość / długość netto	68 mm
Masa netto	43 g
Głębokość zabudowy (t_2)	59 mm

Inżynieria

Dane EPLAN	9AAC407653_EPLAN

Zamawianie

Jednostkowe opakowanie	box 10 sztuka
Waga opakowania brutto (poziom 1)	484 g
E-Numer (Finlandia)	2312311
E-Numer (Norwegia)	1429771
Numer E (Szwajcaria)	472352338

Certyfikaty i deklaracje

Certyfikat CB	9AKK108466A3847
Deklaracja zgodności UE	2CCC441015D0201
Deklaracja zgodności - UKCA	9AKK108467A6138
Certyfikat VDE	9AKK108466A3837

Instalacja

Instrukcje i podręczniki	No document needed

Najczęściej Pobierane

Arkusz danych, informacja techniczna	2CCC441003C0101

Klasyfikacje i standardy zewnętrzne

ETIM 9	EC001657 - Indicator light for distribution board
ETIM 10	EC001657 - Indicator light for distribution board
eClass	V11.0 : 27142324
Kod klasyfikacji	P
Normy	EN60068-2-1 EN60068-2-2 EN60068-2-30 DIN EN 62094-1

Wszelkie prawa zastrzeżone

Zastrzega się możliwość zmian bez powiadomienia

UL508

Kategorie

Produkty niskiego napięcia i systemy → Aparatura modułowa na szynę DIN → Command and Signalling Devices → Control Switches, Pushbuttons and Indicator Lights → Switches, Pushbuttons and Indicator Lights, E210

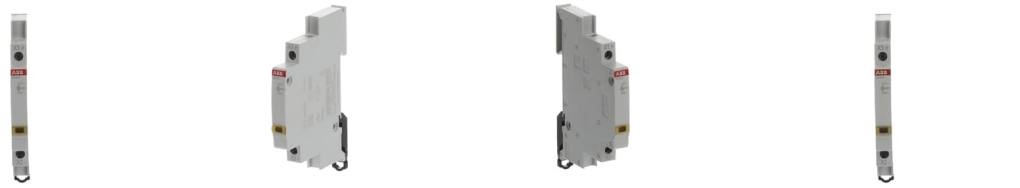

360°

Wszelkie prawa zastrzeżone

Zastrzega się możliwość zmian bez powiadomienia