Opis produktu

65P08X12A

Obudowa instalacyjna (z zaciskami) MISTRAL65, Natynkowy, 8 modules, 1 row(s), IP65, Door: Single, Plastic, Transparent, Dimensions: 250 mm x 232 mm x 155 mm

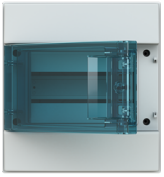

Ogólne informacje

Typ produktu	65P08X12A
Kod zamówieniowy	1SLM006501A1201
Oznaczenie typu ABB	Mistral65
Numer EAN	8000126107562
Opis katalogowy	Obudowa instalacyjna (z zaciskami) MISTRAL65, Natynkowy, 8 modules, 1 row(s), IP65, Door: Single, Plastic, Transparent, Dimensions: 250 mm x 232 mm x 155 mm
Opis	Mistral65 nadaje się do aplikacji wnętrzowych, obudowa ma perforacje po bokach, brak perforacji u góry i na dole pod dławiki. Wybity otwór może również posłużyć do wykorzystania zestawu do łączenia obudów: 1SLM006500A1949 o przekroju Ø 28,5mm. Drzwi mogą się otwierać do lewej i prawej strony pod kątem 180°. W obudowie maskownica umożliwia uzyskanie 1 dodatkowego modułu na rząd (po 0,5 modułu po lewej i prawie stronie). Co więcej można zmienić rozstaw szyn ze 125mm na 150mm (dotyczy obudów wielorządowych), można również zmienić głębokość osadzenia szyny DIN umożliwia to montaż wyłączników instalacyjnych S800 oraz wyłączników kompaktowych XT1 i XT3. Obudowy charakteryzują się: stopniem wytrzymałości mechanicznej IK09, testem rozżarzonym drutem GWT=650°C.

Dane techniczne

Ilość zacisków	0

Wszelkie prawa zastrzeżone

Zastrzega się możliwość zmian bez powiadomienia

Liczba rzędów	1
Typ zamknięcia	Snap Function
Rodzaj konfiguracji	Wyposażony w zestaw pod aparaturę modułową
Typ pokrywy	Drzwi
Rodzaj drzwi	Single
Rodzaj drzwi	Transparent
Dostępne akcesoria	Tak
Liczba modułów do zabudowy	8
Typ zacisku	Screw Terminals

Elektryczność

Straty mocy	Δt = 30K 20 W

Konstrukcja

Materiał kadłuba	Tworzywo termoplastyczne
Materiał obudowy	Tworzywo sztuczne
Materiał drzwi	Plastic
Drzwi transparentne	Tak
Design pokrywy	Closed
Kolor RAL	RAL 7035 - Light Grey
Kolor	Szary
Liczba modułów	8

Zgodność materiału

Dane RoHS	9AKK108468A2430
Status RoHS	Following EU Directive 2011/65/EU and Amendment 2015/863 July 22, 2019
Data RoHS	20221015
Deklaracja REACH	9AKK108469A7731
REACH Information	True - contains substances > 0.1 mass percentage
REACH Date	20240429
Szablon raportowania CMRT	9AKK108468A3363
Kategoria WEEE	5. Small Equipment (No External Dimension More Than 50 cm)
WEEE B2C / B2B	Business To Consumer

Normy środowiskowe

Stopień ochrony	IP65
Klasa ochronności	Izolowany
Informacje środowiskowe	1SLC801013D0201

Wymiary

Szerokość w liczbie modułów	8
Szeroość netto	232 mm
Wysokość netto	250 mm

Wszelkie prawa zastrzeżone

Zastrzega się możliwość zmian bez powiadomienia

Głębokość / długość netto	155 mm
Masa netto	1.15 kg
Głębokość zabudowy (t_2)	98 mm

Inżynieria

Building Information Modeling – BIM	9AKK107046A8397

Zamawianie

Jednostkowe opakowanie	pack 1 sztuka
Waga opakowania brutto (poziom 1)	13.65 kg

Certyfikaty i deklaracje

Deklaracja zgodności UE	9AKK108468A2430

Instalacja

Instrukcje i podręczniki	9AKK108468A8244
Typ montażu	Natynkowy

Najczęściej Pobierane

Arkusz danych, informacja techniczna	1SLC801013D0201

Klasyfikacje i standardy zewnętrzne

ETIM 9	EC000214 - Small distribution board
ETIM 10	EC000214 - Small distribution board
eClass	V11.0 : 27142409
Kod klasyfikacji	U

Accessories

Wszelkie prawa zastrzeżone

Zastrzega się możliwość zmian bez powiadomienia

Identifier	Description	Type	Quantity	Unit Of Measure
1SL1938A00	Enclosure accessories cable grommets MISTRAL65/65H accessories, Dimensions: 38 mm x 38 mm x 5 mm	MZKT32P5	1	sztuka
1SL1937A00	Enclosure accessories cable grommets MISTRAL65/65H accessories, Dimensions: 32 mm x 32 mm x 5 mm	MZKT25P10	1	sztuka
1SL1936A00	Enclosure accessories cable grommets MISTRAL65/65H accessories, Dimensions: 28 mm x 28 mm x 5 mm	MZKT20P10	1	sztuka
1SL1935A00	Enclosure accessories cable grommets MISTRAL65/65H accessories, Dimensions: 24 mm x 24 mm x 5 mm	MZKT16P10	1	sztuka
1SL1927A00	Zestaw do montazu n/t MISTRAL65/65H accessories, Dimensions: 131 mm x 139 mm x 239 mm	MZB65P4	1	sztuka
1SL1931A00	Zestaw zamka MISTRAL65/65H accessories, Dimensions: 116.000 mm x 164.000 mm x 274.000 mm	MZS65	1	sztuka
1SL1949A00	Zestaw do łączenia obudów MISTRAL65/65H accessories, Dimensions: 50 mm x 50 mm x 20 mm	MZV285	1	sztuka
1SL1929A00	Zaślepka modułowa 12M Consumer units accessories, 12 modules, 1 row(s)	1SLM006500A1929	1	sztuka
1SL1902A00	Drzwi MISTRAL65/65H accessories, 8 modules, 1 row(s), IP65, Door: Single, Opaque, Dimensions: 280.000 mm x 232 mm x 395.000 mm	1SLM006500A1902	1	sztuka
1SL1903A00	Drzwi MISTRAL65/65H accessories, 8 modules, 1 row(s), IP65, Door: Single, Transparent, Dimensions: 280.000 mm x 232 mm x 395.000 mm	1SLM006500A1903	1	sztuka
1SLM004100A1953	Terminal carrier 8M Mistral basic	41Z25	1	sztuka
1SPE007715F0751	Terminal carrier 8M MISTRAL	41Z67	1	sztuka
M125310000	TERMINAL BAR 5H D.4.5MM, 63 A	41Z28	1	sztuka
M125320000	TERMINAL BAR 10H D.4.5MM AND 3H D.5.6MM, 63 A	41Z29	1	sztuka
M125330000	TERMINAL BAR 16H D.4.5MM AND 3H D.5.6MM, 63 A	41Z30	1	sztuka
M125340000	TERMINAL BAR 15H D.4.5MM AND 6H D.5.6MM, 63 A	41Z31	1	sztuka
M125350000	TERMINAL BAR 19H D.4.5MM AND 6H D.5.6MM, 63 A	41Z32	1	sztuka
1SPE007715F0732	Terminal block N 5x16mm²+6x6mm², 100 A	41Z58	1	sztuka
1SPE007715F0733	Terminal block N 7x16mm²+9x6mm², 100 A	41Z59	1	sztuka
1SPE007715F0741	Terminal block PE 3x16mm²+3x6mm², 100 A	41Z62	1	sztuka
1SPE007715F0742	Terminal block PE 5x16mm²+6x6mm², 100 A	41Z63	1	sztuka
1SPE007715F0743	Terminal block PE 7x16mm²+9x6mm², 100 A	41Z64	1	sztuka
1SPE007715F0744	Terminal block PE 9x16mm²+12x6mm², 100 A	41Z65	1	sztuka
1SPE007715F0745	Terminal block PE 11x16mm²+15x6mm², 100 A	41Z66	1	sztuka
1SPE007715F5750	Consumer units accessories Zaślepka modułowa , 1 row(s), 12 modules, Plastic , Biały	41Z24	1	sztuka
1SPE007715F5650	Consumer units accessories Zaślepka modułowa , 1 row(s), 12 modules, Plastic , Biały	41Z23	1	sztuka
1SL0351A00	ANTI-CONDENSATION KIT	GMA1SL0351A00	1	sztuka

Wszelkie prawa zastrzeżone

Zastrzega się możliwość zmian bez powiadomienia

Kategorie

Produkty niskiego napięcia i systemy → Obudowy → Szafki instalacyjne → Szafki instalacyjne puste → MISTRAL65

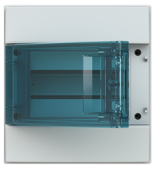

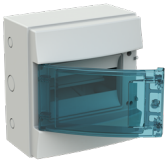

Wszelkie prawa zastrzeżone

Zastrzega się możliwość zmian bez powiadomienia