Opis produktu

VM96-4

VM96-4 Mechanical Interlock Unit

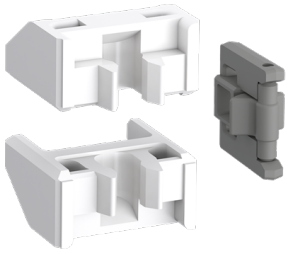

Ogólne informacje

Typ produktu	VM96-4
Kod zamówieniowy	1SBN033405T1000
Numer EAN	3471523130937
Opis katalogowy	VM96-4 Mechanical Interlock Unit
Opis	VM96-4 is a mechanical interlock unit designed for the interlocking side-by-side without additional width of two 3-pole or 4-pole contactors : AF40... AF96, AFC40... AFC96, AFS40... AFS96. When mounted between two contactors, the VM96-4 mechanical interlock unit prevents one of the contactors from closing as long as the other contactor is closed. The mechanical interlock unit VM96 includes 2 fixing clips (BB4).

Zamawianie

Minimalna ilość zamówienia	10 sztuka
Kod taryfy celnej	85389099

Najczęściej Pobierane

Wszelkie prawa zastrzeżone

Zastrzega się możliwość zmian bez powiadomienia

Arkusz danych, informacja techniczna	1SBC100214C0202
Instrukcje i podręczniki	1SBC101040M6801
Instrukcje i podręczniki (Część 2)	1SAC200017M0002
Rysunek techniczny CAD	2CDC001079B0201

Wymiary

Szeroość netto	20 mm
Głębokość / długość netto	10 mm
Wysokość netto	19.8 mm
Masa netto	0.006 kg

Dane techniczne

Normy	IEC/EN 60947-4-1, UL 60947-1, UL 60947-4-1, CSA C22.2 No. 60947-1-13, CSA C22.2 No. 60947-4-1
Do użytku z	AF40 AF52 AF65 AF80 AF96 AFC40 AFC52 AFC65 AFC80 AFC96 AFS40 AFS52 AFS65 AFS80 AFS96 AF40B AF52B AF65B AF80B AF96B
Nazwa produktu	Mechanical Interlock Unit

Zgodność materiału

Szablon raportowania CMRT	9AKK108467A5658
Deklaracja REACH	2CMT2021-006202
Dane RoHS	2CMT2021-006277
Status RoHS	Following EU Directive 2011/65/EU and Amendment 2015/863 July 22, 2019
WEEE B2C / B2B	Business To Business
Kategoria WEEE	5. Small Equipment (No External Dimension More Than 50 cm)

Certyfikaty i deklaracje

Certyfikat ABS	ABS_20-2060694-PDA
Deklaracja zgodności UE	1SBD250007U1000
Deklaracja zgodności - UKCA	1SBD250038U1000
Certyfikat RINA	RINA_ELE084013XG

Wszelkie prawa zastrzeżone

Zastrzega się możliwość zmian bez powiadomienia

Certyfikat UL	UL-US-2017443-2 UL-CA-2013922-2

Informacje o pakowaniu

Jednostkowe opakowanie	bag 10 sztuka
Szerokość opakowania (poziom 1)	120 mm
Długość opakowania (poziom 1)	180 mm
Wysokość opakowania (poziom 1)	10 mm
Waga opakowania brutto (poziom 1)	0.07 kg
EAN opakowania (poziom 1)	3471523130937

Klasyfikacje i standardy zewnętrzne

ETIM 7	EC001044 - Mechanic interlock for switch
ETIM 8	EC001044 - Mechanic interlock for switch
ETIM 9	EC001044 - Mechanic interlock for switch
eClass	V11.0 : 27371303
UNSPSC	39122221
Kod kategorii IDEA (IGCC)	5219 >> Switch part or accessory
E-Numer (Finlandia)	3707149
E-Numer (Szwecja)	3210175

Kategorie

Produkty niskiego napięcia i systemy → Aparatura sterownicza → Styczniki → Styczniki uniwersalne

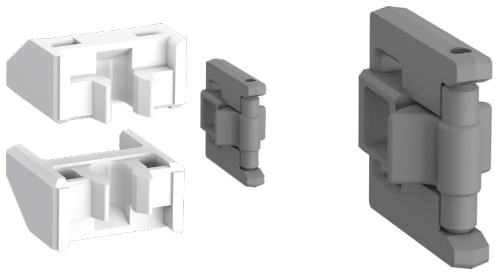

Wszelkie prawa zastrzeżone

Zastrzega się możliwość zmian bez powiadomienia