Arkusz danych produktu

Specyfikacje

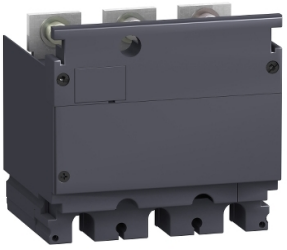

Compact NSX , przekładnik prądowy 150/5A do wyłącznika Compact NSX160/250 3P

LV430557

Prośba o kontakt z COK 9 sty 2024

Wycofany

Parametry podstawowe

skrócona nazwa urządzenia	moduł przekładnika prądowego
Typ produktu lub komponentu	Przekładnik prądowy
zastosowanie urządzenia	Sterowanie
Zgodność gamy	Compact ComPact NSX160 Compact ComPact NSX250
Opis biegunów	3P
[In] prąd znamionowy	150 A
przekładnia przekładnika prądowego	150/5 A
pobór mocy	3 VA
klasa dokładności	Klasa 4.5

Parametry uzupełniające

zacisk dodatkowego podłączenia	Złącze kablowe 2,5 mm²

Środowisko pracy

Klasa ochrony przed udarami elektrycznymi	Klasa ii
stopień ochrony IP	IP40 conforming to IEC 60529
stopień ochrony IK	IK04 conforming to IEC 62262

Jednostka opakowania

Jednostka miary opakowania 1	PCE
Ilość jednostek w opakowaniu 1	1
Wysokość opakowania 1	13,5 cm
Szerokość opakowania 1	14,0 cm
Długość opakowania 1	17,0 cm
Waga opakowania 1	1,035 kg
Jednostka miary opakowania 2	S03
Ilość jednostek w opakowaniu 2	4
Wysokość opakowania 2	30,0 cm
Szerokość opakowania 2	30,0 cm
Długość opakowania 2	40,0 cm

Wyłączenie odpowiedzialności: Niniejsza dokumentacja nie pełni funkcji zastępczej i nie powinna być wykorzystywana do określenia niezawodności lub przydatności opisanych w niej produktów do konkretnych zastosowań użytkownika

Waga opakowania 2	4,627 kg

Warunki gwarancji

Gwarancja	18 miesięcy

Environmental Data

Firma Schneider Electric dąży do osiągnięcia statusu zerowej emisji netto do 2050 r. dzięki partnerstwom w łańcuchu dostaw, materiałom o mniejszym wpływie na środowisko i gospodarce obiegu zamkniętego za pośrednictwem naszej trwającej kampanii "Use Better, Use Longer, Use Again" w celu wydłużenia żywotności produktów i możliwości recyklingu.

Environmental Data - objaśnienie >

Jak oceniamy zrównoważony rozwój produktów >

Use Better

Materiały i opakowania

Opakowanie wykonane z kartonu pochodzącego z recyklingu	**Tak**
Opakowanie bez tworzywa sztucznego	**Nie**
Europejska dyrektywa RoHS	**Zgodne z wyłączeniami**

Use Again

Przepakowanie i regeneracja

WEEE Label	**Produkt należy zutylizować zgodnie z obowiązującymi na terenie Unii Europejskiej przepisami dotyczącymi odpadów i nie może on zostać wyrzucony wraz ze zwykłymi odpadami.**