Rittal – The System.

Faster – better – everywhere.



SK 3237.300

Filtr wylotowy Blue e+

Stan: 22.09.2025 (Źródło: rittal.com/pl-pl)

ENCLOSURES POWER DISTRIBUTION CLIMATE CONTROL IT INFRASTRUCTURE SOFTWARE & SERVICES

FRIEDHELM LOH GROUP

SK 3237.300 - Filtr wylotowy Blue e+

Filtr wylotowy w połączeniu z odpowiednim wentylatorem filtrującym służy do odprowadzania straty ciepła z szaf sterowniczych, do wentylowania szaf i ochrony wrażliwych na temperaturę podzespołów. Odbywa się to przez bezpośrednie doprowadzenie powietrza otoczenia, którego temperatura musi być niższa od dopuszczalnej temperatury wewnętrznej w szafie sterowniczej.





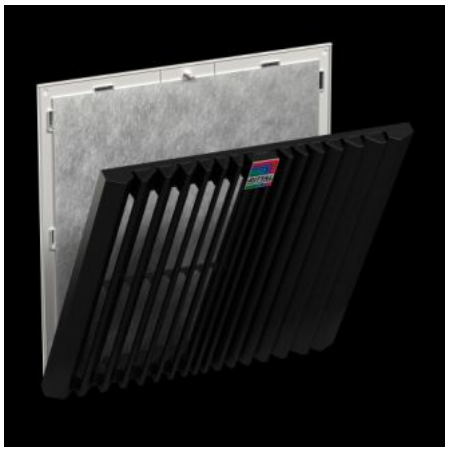

Cechy

Nr kat.	SK 3237.300
Wersja	zabudowa naścienna
Korzyści	Łatwa wymiana filtra dzięki nowemu mechanizmowi otwierania przy kratce żaluzjowej Szybszy montaż do szafy dzięki zoptymalizowanym zaczepom zatrzaskowym Beznarzędziowy montaż
Materiał	Tworzywo sztuczne
Kolor	RAL 7035
Zakres dostawy	Filtr wylotowy Mata filtracyjna z włókniny
Wycięcie montażowe	Szerokość wycięcia: 92 mm Wysokość wycięcia: 92 mm
Pasuje do nr kat.	SK 3237.7xx

Cechy

Wymiary	Szerokość: 116,5 mm Wysokość: 116,5 mm Głębokość: 33,2 mm
Klasa ochrony NEMA	Typ 12 z filtrem z włókniny Typ 3, 3R z filtrem z włókniny i osłoną przed wodą strumieniową
Klasa ochrony IP wg IEC 60 529	IP 54 z filtrem z włókniny IP 56 z filtrem z włókniny i osłoną przed wodą strumieniową
Opak.	1 szt.
Waga netto	0.12
Masa brutto	0.155
Numer taryfy celnej	39269097
EAN	4028177998438
ETIM 9	EC002513
ETIM 8	EC002513
ECLASS 8.0	27180706

Aprobaty

Aprobaty	UL + C-UL - FTTA UR + C-UR (recognized)