Specyfikacje



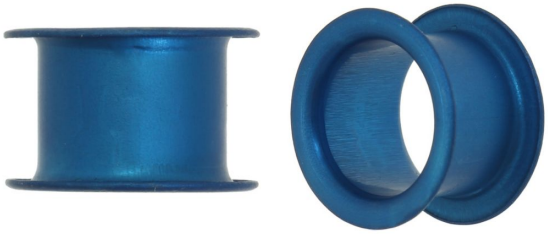

Eaton 20GN02

Przyrząd pomiarowy, LV, 20 A, AC 400 V, D02, IEC

General specifications

NAZWA PRODUKTU	Seria Eaton Bussmann, niskonapięciowy bezpiecznik D0, pierścień kalibrujący nasadki bezpiecznikowej
NUMER KATALOGOWY	20GN02
EAN	5027590467865
DŁUGOŚĆ/GŁĘBOKOŚĆ PRODUKTU	11.5 mm
WYSOKOŚĆ PRODUKTU	16.6 mm
SZEROKOŚĆ PRODUKTU	16.6 mm
MASA PRODUKTU	0.82 g
ZGODNOŚĆ/ZGODNOŚCI	CE Zgodny z wymogami RoHS
CERTYFIKAT(Y)	IEC

Powering Business Worldwide

Electrical data

WARTOŚĆ ZNAMIONOWA PRĄDU	20 A

Product specification

ZASTOSOWANIE	E18

Do pobrania

DEKLARACJE ZGODNOŚCI	eaton-low-voltage-d-fuse-declaration-of-conformity-uk251016en.pdf eaton-low-voltage-d-fuse-declaration-of-conformity-eu250533en.pdf

PROJECT NAME:	
PROJECT NUMBER:	
PREPARED BY:	
DATA:	

Eaton Corporation plc
Eaton House
30 Pembroke Road
Dublin 4, Irlandia
Eaton.com

© 2025 Eaton. Wszelkie prawa zastrzeżone.

Follow us on social media to get the latest product and support information.