PK-60G

Puszka końcowa 60x45 podtynkowa do płyt gipsowych



W-10153
5906197300167

max 16 A | ~380V 50Hz | 1 | 100

CE

PK-60/60G

Puszka końcowa 60x60 podtynkowa do płyt gipsowych



W-96794
5906197308699

max 16 A | ~250V 50Hz | 1 | 80

CE

PK-60ŁG

Puszka końcowa 60x45 podtynkowa, szeregowa, do płyt gipsowych



W-96722
5906197306091

max 16 A | ~250V 50Hz | 1 | 100

CE

PK-60/60GŁ

Puszka końcowa 60x60 podtynkowa, szeregowa, do płyt gipsowych

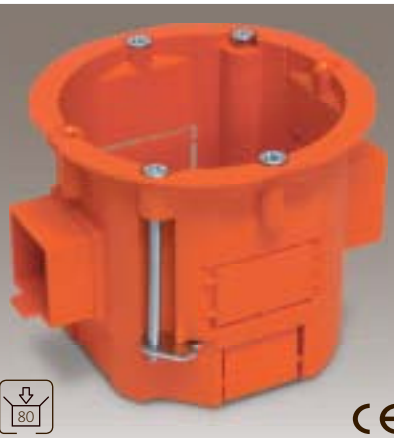

W-96725
5906197306244

max 16 A | ~250V 50Hz | 1 | 80

CE

PK-60GU

Puszka końcowa 60x45 podtynkowa z możliwością łączenia, do płyt gipsowych



W-10163
5906197300181

max 16 A | ~250V 50Hz | 1 | 100

CE

PK-60/60GU

Puszka końcowa 60x60 podtynkowa z możliwością łączenia, do płyt gipsowych



W-10164
5906197300334

max 16 A | ~250V 50Hz | 1 | 70

CE

PK-70G

Puszka odgałęźna 70x44 do ścian gipsowych z pokrywą



W-10156
5906197300105

max 16 A | ~250V 50Hz | 1 | 70

CE

PK-80G

Puszka odgałęźna 80x44 do ścian gipsowych z pokrywą



W-10158
5906197300112

max 16 A | ~250V 50Hz | 1 | 60

CE