Arkusz danych produktu

Specyfikacje

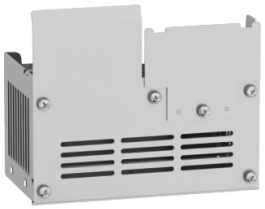

Zestaw dla zgodności z UL typ 1 - montowany pod przemiennikiem częstotliwości

VW3A95814

Parametry podstawowe

Gama produktów	Altivar
Kategoria akcesoriów / części oddzielnych	Akcesoria montażowe i mocujące
Typ akcesoriów / części oddzielnych	Zestaw dla zgodności z UL typ 1
Zgodność produktu	Przemiennik częstotliwości ATV320...C w 2,2 kW, 380...500 V, trzy fazy Przemiennik częstotliwości ATV320...C w 3 kW, 380...500 V, trzy fazy Przemiennik częstotliwości ATV320...C w 4 kW, 380...500 V, trzy fazy Przemiennik częstotliwości ATV320...C w 2,2 kW, 525...600 V, trzy fazy Przemiennik częstotliwości ATV320...C w 4 kW, 525...600 V, trzy fazy
Przeznaczenie akcesoriów / części oddzielnych	Przemiennik częstotliwości

Parametry uzupełniające

Zgodność gamy	Altivar Machine ATV320
skład zestawu	Urządzenie mechaniczne
Miejsce montażu	Spód napędu

Środowisko pracy

Normy	UL typ 1

Jednostka opakowania

Jednostka miary opakowania 1	PCE
Ilość jednostek w opakowaniu 1	1
Wysokość opakowania 1	18,000 cm
Szerokość opakowania 1	18,500 cm
Długość opakowania 1	18,500 cm
Waga opakowania 1	886,000 g
Jednostka miary opakowania 2	S06
Ilość jednostek w opakowaniu 2	30
Wysokość opakowania 2	75,000 cm
Szerokość opakowania 2	60,000 cm
Długość opakowania 2	80,000 cm
Waga opakowania 2	38,500 kg

Warunki gwarancji

Gwarancja	18 miesięcy

Wyłączenie odpowiedzialności: Niniejsza dokumentacja nie pełni funkcji zastępczej i nie powinna być wykorzystywana do określenia niezawodności lub przydatności opisanych w niej produktów do konkretnych zastosowań użytkownika

Environmental Data

Firma Schneider Electric dąży do osiągnięcia statusu zerowej emisji netto do 2050 r. dzięki partnerstwom w łańcuchu dostaw, materiałom o mniejszym wpływie na środowisko i gospodarce obiegu zamkniętego za pośrednictwem naszej trwającej kampanii "Use Better, Use Longer, Use Again" w celu wydłużenia żywotności produktów i możliwości recyklingu.

Environmental Data - objaśnienie >

Jak oceniamy zrównoważony rozwój produktów >

Use Better

Materiały i opakowania

Opakowanie wykonane z kartonu pochodzącego z recyklingu	**Nie**
Opakowanie bez tworzywa sztucznego	**Nie**
Europejska dyrektywa RoHS	**Zgodność z pro-active (produkt poza zakresem obowiązywania dyrektywy UE RoHS)**

Use Again

Przepakowanie i regeneracja

Odbiór	**Tak**