karta katalogowa | nr katalogowy: 261-110/341-000

listwa zaciskowa 2-przewodowa; przyciski po obu stronach; z uchwytami montażowymi; 10-bieg.; do mocowania śrubowego i podobnego typu; otwór montażowy Ø 3,2 mm; 2,5 mm²; CAGE CLAMP®; szary

https://www.wago.com/261-110/341-000

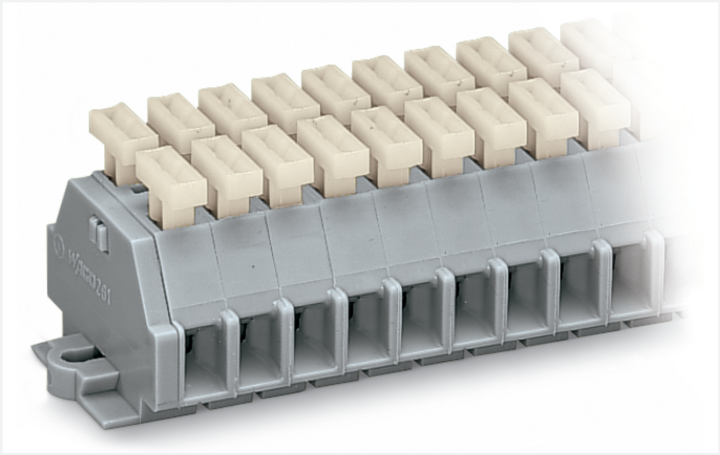

kolor: szary

ilustracja podobnego produktu

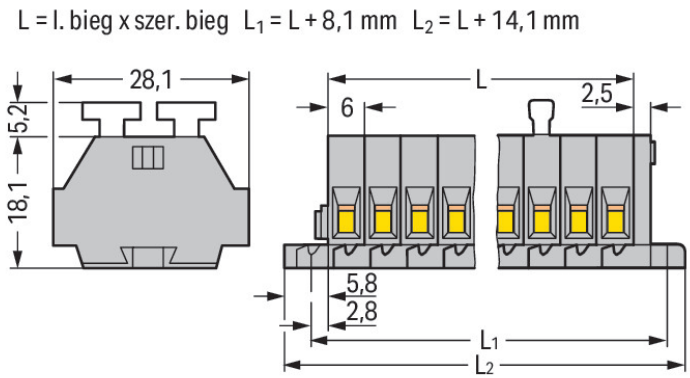

wymiary w mm

Parametry elektryczne

Parametry znamionowe wg IEC/EN	
napięcie znamionowe (III/3)	500 V
znamionowe napięcie udarowe (III/3)	6 kV
prąd znamionowy	24 A
legenda parametrów znamionowych	(III/3) ≙ kategoria przepięć III/stopień zanieczyszczenia 3

dane aprobacyjne wg	UL 1059		
Use Group	B	C	D
napięcie znamionowe	300 V	300 V	600 V
prąd znamionowy	15 A	15 A	5 A

dane aprobacyjne wg	CSA 22.2 No 158		
Use Group	B	C	D
napięcie znamionowe	-	300 V	600 V
prąd znamionowy	-	10 A	5 A

Parametry zacisków

zaciski	20
łączna liczba potencjałów	10
liczba poziomów	1

Typ połączenia 1	
technika podłączania przewodu	CAGE CLAMP®
sposób otwierania zacisku	przycisk
materiał podłączanego przewodu	miedź
przewód jednodrutowy	0,08 … 2,5 mm² / 28 … 14 AWG
przewód linkowy	0,08 … 2,5 mm² / 28 … 14 AWG
długość odizolowania przewodu	8 … 9 mm / 0.31 … 0.35 in
liczba biegunów	10
kierunek oprzewodowania	oprzewodowanie z boku

Wymiary

szerokość	74,1 mm / 2.917 in
wysokość	28,1 mm / 1.106 in
głębokość	23,3 mm / 0.917 in
szerokość modułu	6 mm / 0.236 in

Dane mechaniczne

konstrukcja	konstrukcja pozioma
typ mocowania	uchwyt montażowy
płaszczyzna opisu	opis z boku

Dane materiałowe

specyfikacja danych materiałowych	patrz tutaj
kolor	szary
grupa materiału izolacyjnego	I
materiał izolacyjny obudowy głównej	poliamid (PA66)
klasa palności wg. UL 94	V0
obciążenie ogniowe	0,693 MJ
bez halogenków	tak
masa	27,3 g

Warunki środowiskowe

temperatura montażu	-35 … +85°C
długotrwała temperatura pracy	-60 … +105°C

Dane handlowe

szt./opak.	25 szt.
rodzaj opakowania	karton
kraj pochodzenia	DE
GTIN	4044918618960
numer taryfy celnej	85369010000

Product Classification

UNSPSC	39121410
eCl@ss 10.0	27-14-11-06
eCl@ss 9.0	27-14-11-06
ETIM 9.0	EC001284
ETIM 8.0	EC001284
ECCN	NO US CLASSIFICATION

Zgodność z wymaganiami ochrony środowiska

status zgodności z dyrektywą RoHS	Compliant,No Exemption