PT 6 BU - Złączka przelotowa

3211819

https://www.phoenixcontact.com/pl/produkty/3211819

Dane zawarte w tym dokumencie PDF zostały wygenerowane z naszego katalogu online. Kompletne dane znajdują się w dokumentacji użytkownika. Obowiązują ogólne warunki użytkowania dla materiałów pobieranych.



Złączka przelotowa, napięcie znamionowe: 1000 V, prąd znamionowy: 41 A, ilość przyłączy: 2, liczba biegunów: 1, rodzaj przyłącza: zaciski Push-in, Przekrój znamionowy: 6 mm^2, przekrój: 0,5 mm^2 - 10 mm^2, rodzaj montażu: NS 35/7,5, NS 35/15, kolor: niebieski

Korzyści

- Złącza typu push in oprócz cech systemowych systemu CLIPLINE complete charakteryzują się łatwym okablowaniem przewodów z końcówką rurkową lub przewodów sztywnych bez użycia narzędzi
- Oprócz możliwości kontroli w podwójnym szybie funkcyjnym na wszystkich złączach dostępny jest dodatkowy odczep kontrolny
- Kompaktowa budowa i połączenie czołowe umożliwiają okablowanie na minimalnej przestrzeni
- Sprawdzone do zastosowań w kolejnictwie

Dane handlowe

Numer artykułu	3211819
Jednostka opakowania	50 Szt.
Minimalne zamówienie	50 Szt.
Klucz sprzedaży	BE2211
Klucz produktu	BE2211
Strona katalogu	Strona 111 (C-1-2019)
GTIN	4046356494663
Waga jednej sztuki (z opakowaniem)	14,92 g
Waga jednej sztuki (bez opakowania)	14,8 g
Numer taryfy celnej	85369010
Kraj pochodzenia	CN

Dane techniczne

Właściwości produktu

Typ produktu	Złączka przelotowa
Liczba biegunów	1
Zakres stosowania	Kolejnictwo
	Budowa maszyn
	Budowa instalacji
Ilość przyłączy	2
Liczba rzędów	1
Potencjały	1

Właściwości izolacji

Kategoria przepięciowa	III
Stopień zabrudzenia	3

Parametry elektryczne

Znamionowe napięcie udarowe	8 kV
Maksymalna utrata mocy w warunkach znamionowych	1,31 W

Dane przyłączeniowe

Liczba przyłączy na poziom	2
Przekrój znamionowy	6 mm²
Długość odizolowania	10 mm ... 12 mm
sonda wzorcowa	A5
Przyłącze według normy	IEC 60947-7-1
Przekrój przewodu sztywnego	0,5 mm² ... 10 mm²
przekrój przewodu AWG	20 ... 8 (przeliczone według IEC)
Przekrój przewodu, linka	0,5 mm² ... 10 mm²
Przekrój przewodu linki [AWG]	20 ... 8 (przeliczone według IEC)
Przekrój przewodu linki (tulejka bez izolacji z tworzywa sztucznego)	0,5 mm² ... 6 mm²
Przekrój przewodu linki (tulejka z izolacją z tworzywa sztucznego)	0,5 mm² ... 6 mm²
2 przewody o takim samym przekroju z tulejką TWIN z tworzywa sztucznego	0,5 mm² ... 2,5 mm² W przypadku stosowania tulejek TWIN zalecamy tulejki o długości minimalnej 13 mm.
Prąd znamionowy	41 A
Maksymalny prąd obciążenia	52 A (przy przekroju przewodu 10 mm², drut)
Napięcie znamionowe	1000 V
Przekrój znamionowy	6 mm²

Przekroje przewodów bezpośrednio wtykanych

Przekrój przewodu sztywnego	1 mm² ... 10 mm²
Przekrój przewodu linki (tulejka bez izolacji z tworzywa sztucznego)	1 mm² ... 6 mm²

Przekrój przewodu linki (tulejka z izolacją z tworzywa sztucznego)	1 mm² ... 6 mm²

Dane Ex

Dane znamionowe (ATEX/IECEx)

Oznaczanie	Ⓔx II 2 GD Ex eb IIC Gb
Zakres temperatur roboczych	-60 °C ... 110 °C
Akcesoria ze świadectwem Ex	3212044 D-PT 6
	3024481 ATP-ST 6
	1204520 SZF 2-0,8X4,0
	3022276 CLIPFIX 35-5
	3022218 CLIPFIX 35
Zestawienie mostków	Mostek wtykowy / FBS 2-8 / 3030284
	Mostek wtykowy / FBS 3-8 / 3030297
	Mostek wtykowy / FBS 4-8 / 3030307
	Mostek wtykowy / FBS 5-8 / 3030310
	Mostek wtykowy / FBS 6-8 / 3032470
	Mostek wtykowy / FBS 10-8 / 3030323
Dane mostków	35 A / 6 mm²
Wzrost temperatury Ex	40 K (36,5 A / 6 mm²)
Napięcie znamionowe	550 V
dla mostkowania mostkiem	550 V
- w przy przeskakującym mostkowaniu	275 V
- w przypadku mostkowania przeskakującego z użyciem złącza PE	275 V
- w przypadku skróconego mostkowania	220 V
- w przy przyciętym na długość mostku z pokrywą	275 V
- w przy przyciętym na długość mostku z przegrodą rozdzielającą sekcje	550 V
Znamionowe napięcie izolacji	500 V
Wyjście	(trwale)

Poziom Ex Informacje ogólne

Prąd znamionowy	36,5 A
Maksymalny prąd obciążenia	46 A
Opór przejścia	0,48 mΩ

Dane przyłącza Ex Informacje ogólne

Przekrój znamionowy	6 mm²
Przekrój znamionowy AWG	10
Zdolność przyłączeniowa sztywne	0,5 mm² ... 10 mm²
przyłączane przewody AWG	20 ... 8
Zdolność przyłączeniowa giętkie	0,5 mm² ... 6 mm²
przyłączane przewody AWG	20 ... 10

Wymiary

Szerokość	8,2 mm
Szer. pokrywy	2,2 mm
Wysokość	57,7 mm
Głębokość	42,2 mm
Głębokość na NS 35/7,5	43,5 mm
Głębokość na NS 35/15	51 mm

Dane materiału

Kolor	niebieski
Klasa palności wg UL 94	V0
Grupa materiału izolacyjnego	I
Materiał izolacyjny	PA
Statyczne zastosowanie materiału izolacyjnego w zimnie	-60 °C
Wskaźnik temperatury izolacji (DIN EN 60216-1 (VDE 0304-21))	125 °C
Względny wskaźnik temperatury izolacji (Elec., UL 746 B)	130 °C
Ochrona przeciwpożarowa pojazdów szynowych (DIN EN 45545-2) R22	HL 1 - HL 3
Ochrona przeciwpożarowa pojazdów szynowych (DIN EN 45545-2) R23	HL 1 - HL 3
Ochrona przeciwpożarowa pojazdów szynowych (DIN EN 45545-2) R24	HL 1 - HL 3
Ochrona przeciwpożarowa pojazdów szynowych (DIN EN 45545-2) R26	HL 1 - HL 3
Pomiar oddawania ciepła metodą kalorymetryczną NFPA 130 (ASTM E 1354)	27,5 MJ/kg
Palność powierzchni NFPA 130 (ASTM E 162)	wynik pozytywny
Gęstość optyczna gazów spalinowych NFPA 130 (ASTM E 662)	wynik pozytywny
Toksyczność gazów spalinowych NFPA 130 (SMP 800C)	wynik pozytywny

Badania elektryczne

Badanie napięciem udarowym

Napięcie probiercze wartość zadania	9,8 kV
Wynik	Badanie zakończone wynikiem pozytywnym

Badanie nagrzewania

Wymagane sprawdzanie przyrostów temperatury	Wzrost temp. ≤ 45 K
Wynik	Badanie zakończone wynikiem pozytywnym
Badanie prądem krótkotrwałym wytrzymywanym 6 mm²	0,72 kA
Wynik	Badanie zakończone wynikiem pozytywnym

Wytrzymałość elektryczna o częstotliwości roboczej

Napięcie probiercze wartość zadania	2,2 kV
Wynik	Badanie zakończone wynikiem pozytywnym

Parametry mechaniczne

Dane mechaniczne

Otw. ściana bocz.	tak

Próby mechaniczne

Wytrzymałość mechaniczna

Wynik	Badanie zakończone wynikiem pozytywnym

Mocowanie na nośniku

Szyna DIN/Befestigungsauflage	NS 35
Obciążenie pomiarowe wartość zadana	5 N
Wynik	Badanie zakończone wynikiem pozytywnym

Próba uszkodzenia i poluzowania przewodu

Prędkość kątowa	10 U/min
obroty	135
Przekrój przewodu/waga	0,5 mm² / 0,3 kg
	6 mm² / 1,4 kg
	10 mm² / 2 kg
Wynik	Badanie zakończone wynikiem pozytywnym

Warunki środowiskowe i żywotność

Starzenie

Cykle temp.	192
	192
Wynik	Badanie zakończone wynikiem pozytywnym
	Badanie zakończone wynikiem pozytywnym

Próba płomieniem igłowym

Czas działania	30 s
Wynik	Badanie zakończone wynikiem pozytywnym

Wibracje przypadkowe szerokopasmowe

Specyfikacja pomiarowa	DIN EN 50155 (VDE 0115-200):2008-03
Zakres	Badanie trwałości kategoria 2, na wózku
Częstotliwość	f_1 = 5 Hz do f_2 = 250 Hz
Poziom ASD	6,12 $(m/s^2)^2/Hz$
Przyspieszenie	3,12g
Czas pomiaru na oś	5 h
Kierunki pomiaru	Oś X, Y i Z
Wynik	Badanie zakończone wynikiem pozytywnym

Udary

Specyfikacja pomiarowa	DIN EN 50155 (VDE 0115-200):2008-03

Rodzaj udaru	Półsinusioda
Przyspieszenie	30g
Czas trwania udaru	18 ms
Liczba udarów w każdym kierunku	3
Kierunki pomiaru	Oś X, Y i Z (dod. i uj.)
Wynik	Badanie zakończone wynikiem pozytywnym

Warunki otoczenia

Temperatura otoczenia (praca)	-60 °C ... 105 °C (maks. krótkotrwała temperatura robocza patrz RTI Elec.)
Temperatura otoczenia (składowanie/transport)	-25 °C ... 60 °C (krótkotrwale, nie powyżej 24 h, -60 °C do +70°C)
Temperatura otoczenia (montaż)	-5 °C ... 70 °C
Temperatura otoczenia (aktywacja)	-5 °C ... 70 °C
Dopuszczalna wilgotność powietrza (składowanie/transport)	30 % ... 70 %

Normy i przepisy

Przyłącze według normy	IEC 60947-7-1

Montaż

Sposób montażu	NS 35/7,5
	NS 35/15

Rysunki

Schemat

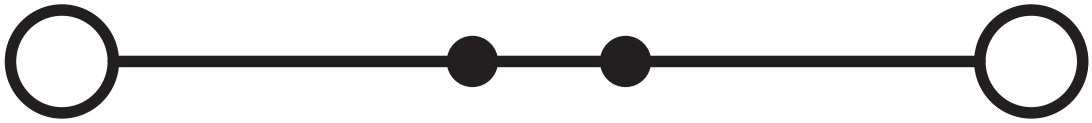

Dopuszczenia

To download certificates, visit the product detail page: https://www.phoenixcontact.com/pl/produkty/3211819

DNV
ID dopuszczenia: TAE000010T

CSA
ID dopuszczenia: 13631

	Napięcie znamionowe U_N	Prąd znamionowy I_N	Przekrój AWG	Przekrój mm^2
Usegroup B				
	600 V	40 A	20 - 8	-
Usegroup C				
	600 V	40 A	20 - 8	-
Usegroup D				
	600 V	5 A	20 - 8	-

IECEE CB Scheme
ID dopuszczenia: DE1-64280

EAC
ID dopuszczenia: RU C-DE.BL08.B.00644

cULus Recognized
ID dopuszczenia: E60425

LR
ID dopuszczenia: LR2371832TA

NK
ID dopuszczenia: 22ME0007

RS
ID dopuszczenia: 22.44.01.00083.250

BV
ID dopuszczenia: 37796/B1 BV

VDE Zeichengenehmigung
ID dopuszczenia: 40035239

	Napięcie znamionowe U_N	Prąd znamionowy I_N	Przekrój AWG	Przekrój mm^2
Tylko linki	1000 V	41 A	-	0,5 - 6
Tylko druty	1000 V	41 A	-	0,5 - 10

PRS
ID dopuszczenia: TE/2107/880590/21

ABS
ID dopuszczenia: 21-2192245-PDA

cULus Recognized
ID dopuszczenia: E60425

cUL Recognized
ID dopuszczenia: E192998

	Napięcie znamionowe U_N	Prąd znamionowy I_N	Przekrój AWG	Przekrój mm^2
	550 V	40 A	20 - 8	-

EAC Ex
ID dopuszczenia: RU C-DE.AB72.B.02351

IECEx
ID dopuszczenia: IECEx SEV13.0005U

UL Recognized
ID dopuszczenia: E192998

	Napięcie znamionowe U_N	Prąd znamionowy I_N	Przekrój AWG	Przekrój mm^2
	550 V	40 A	20 - 8	-

ATEX
ID dopuszczenia: SEV13ATEX0159U

CCC

ID dopuszczenia: 2020322313000631

UKCA-EX
ID dopuszczenia: CML 22UKEX1224U

cULus Recognized

Klasyfikacje

ECLASS

ECLASS-11.0	27141120
ECLASS-13.0	27250101

ETIM

ETIM 8.0	EC000897

UNSPSC

UNSPSC 21.0	39121400

Environmental product compliance

China RoHS	Okres użytkowania zgodnie z przeznaczeniem: nieograniczony = EFUP-e
	Brak substancji niebezpiecznych powyżej wartości progowych

Akcesoria

Uwaga: Użycie niektórych z poniższych akcesoriów może ograniczyć ten produkt.

FBS 2-8 - Mostek wtykany

3030284

https://www.phoenixcontact.com/pl/produkty/3030284



Mostek wtykany, raster: 8,2 mm, liczba biegunów: 2, kolor: czerwone

Obciążalność prądowa, maks.: 41 A

FBS 3-8 - Mostek wtykany

3030297

https://www.phoenixcontact.com/pl/produkty/3030297



Mostek wtykany, raster: 8,2 mm, liczba biegunów: 3, kolor: czerwone

Obciążalność prądowa, maks.: 41 A

PT 6 BU - Złączka przelotowa

3211819

https://www.phoenixcontact.com/pl/produkty/3211819

FBS 4-8 - Mostek wtykany

3030307

https://www.phoenixcontact.com/pl/produkty/3030307



Mostek wtykany, raster: 8,2 mm, liczba biegunów: 4, kolor: czerwone

Obciążalność prądowa, maks.: 41 A

FBS 5-8 - Mostek wtykany

3030310

https://www.phoenixcontact.com/pl/produkty/3030310



Mostek wtykany, raster: 8,2 mm, liczba biegunów: 5, kolor: czerwone

Obciążalność prądowa, maks.: 41 A

PT 6 BU - Złączka przelotowa

3211819

https://www.phoenixcontact.com/pl/produkty/3211819

FBS 6-8 - Mostek wtykany

3032470

https://www.phoenixcontact.com/pl/produkty/3032470



Mostek wtykany, raster: 8,2 mm, liczba biegunów: 6, kolor: czerwone

Obciążalność prądowa, maks.: 41 A

FBS 10-8 - Mostek wtykany

3030323

https://www.phoenixcontact.com/pl/produkty/3030323



Mostek wtykany, raster: 8,2 mm, liczba biegunów: 10, kolor: czerwone

Obciążalność prądowa, maks.: 41 A

FBS 2-8 CT - Mostek wtykany

3033830

https://www.phoenixcontact.com/pl/produkty/3033830



Mostek wtykany, raster: 8,2 mm, liczba biegunów: 2, kolor: pomarańczowy

Obciążalność prądowa, maks.: 41 A

FBS 3-8 CT - Mostek wtykany

3033831

https://www.phoenixcontact.com/pl/produkty/3033831



Mostek wtykany, raster: 8,2 mm, liczba biegunów: 3, kolor: pomarańczowy

Obciążalność prądowa, maks.: 41 A

PT 6 BU - Złączka przelotowa

3211819

https://www.phoenixcontact.com/pl/produkty/3211819

FBS 4-8 CT - Mostek wtykany

3033832

https://www.phoenixcontact.com/pl/produkty/3033832



Mostek wtykany, raster: 8,2 mm, liczba biegunów: 4, kolor: pomarańczowy

Obciążalność prądowa, maks.: 41 A

FBS 10-8 CT - Mostek wtykany

3033833

https://www.phoenixcontact.com/pl/produkty/3033833



Mostek wtykany, raster: 8,2 mm, liczba biegunów: 10, kolor: pomarańczowy

Obciążalność prądowa, maks.: 41 A

PT 6 BU - Złączka przelotowa

3211819

https://www.phoenixcontact.com/pl/produkty/3211819

FBS 2-8 BU - Mostek wtykany

3032567

https://www.phoenixcontact.com/pl/produkty/3032567



Mostek wtykany, raster: 8,2 mm, liczba biegunów: 2, kolor: niebieski

Obciążalność prądowa, maks.: 41 A

FBS 3-8 BU - Mostek wtykany

3032570

https://www.phoenixcontact.com/pl/produkty/3032570



Mostek wtykany, raster: 8,2 mm, liczba biegunów: 3, kolor: niebieski

Obciążalność prądowa, maks.: 41 A

PT 6 BU - Złączka przelotowa

3211819

https://www.phoenixcontact.com/pl/produkty/3211819

FBS 4-8 BU - Mostek wtykany

3032583

https://www.phoenixcontact.com/pl/produkty/3032583



Mostek wtykany, raster: 8,2 mm, liczba biegunów: 4, kolor: niebieski

Obciążalność prądowa, maks.: 41 A

FBS 5-8 BU - Mostek wtykany

3032596

https://www.phoenixcontact.com/pl/produkty/3032596



Mostek wtykany, raster: 8,2 mm, liczba biegunów: 5, kolor: niebieski

Obciążalność prądowa, maks.: 41 A

PT 6 BU - Złączka przelotowa

3211819

https://www.phoenixcontact.com/pl/produkty/3211819

FBS 6-8 BU - Mostek wtykany

3032677

https://www.phoenixcontact.com/pl/produkty/3032677



Mostek wtykany, raster: 8,2 mm, liczba biegunów: 6, kolor: niebieski

Obciążalność prądowa, maks.: 41 A

FBS 10-8 BU - Mostek wtykany

3032606

https://www.phoenixcontact.com/pl/produkty/3032606



Mostek wtykany, raster: 8,2 mm, liczba biegunów: 10, kolor: niebieski

Obciążalność prądowa, maks.: 41 A

PT 6 BU - Złączka przelotowa

3211819

https://www.phoenixcontact.com/pl/produkty/3211819

FBS 2-8 GY - Mostek wtykany

3032621

https://www.phoenixcontact.com/pl/produkty/3032621



Mostek wtykany, raster: 8,2 mm, liczba biegunów: 2, kolor: szary

Obciążalność prądowa, maks.: 41 A

FBS 3-8 GY - Mostek wtykany

3032622

https://www.phoenixcontact.com/pl/produkty/3032622



Mostek wtykany, raster: 8,2 mm, liczba biegunów: 3, kolor: szary

Obciążalność prądowa, maks.: 41 A

PT 6 BU - Złączka przelotowa

3211819

https://www.phoenixcontact.com/pl/produkty/3211819

FBS 4-8 GY - Mostek wtykany

3032635

https://www.phoenixcontact.com/pl/produkty/3032635



Mostek wtykany, raster: 8,2 mm, liczba biegunów: 4, kolor: szary

Obciążalność prądowa, maks.: 41 A

FBS 5-8 GY - Mostek wtykany

3032648

https://www.phoenixcontact.com/pl/produkty/3032648



Mostek wtykany, raster: 8,2 mm, liczba biegunów: 5, kolor: szary

Obciążalność prądowa, maks.: 41 A

PT 6 BU - Złączka przelotowa

3211819

https://www.phoenixcontact.com/pl/produkty/3211819

FBS 6-8 GY - Mostek wtykany

3032664

https://www.phoenixcontact.com/pl/produkty/3032664



Mostek wtykany, raster: 8,2 mm, liczba biegunów: 6, kolor: szary

Obciążalność prądowa, maks.: 41 A

FBS 10-8 GY - Mostek wtykany

3032651

https://www.phoenixcontact.com/pl/produkty/3032651



Mostek wtykany, raster: 8,2 mm, liczba biegunów: 10, kolor: szary

Obciążalność prądowa, maks.: 41 A

PT 6 BU - Złączka przelotowa

3211819

https://www.phoenixcontact.com/pl/produkty/3211819

FBSRH 2-8 - Wtyk zwierający

3033802

https://www.phoenixcontact.com/pl/produkty/3033802



Wtyk zwierający, raster: 8,2 mm, liczba biegunów: 2, kolor: czerwone

Obciążalność prądowa, maks.: 32 A

FBSRH 3-8 - Wtyk zwierający

3033803

https://www.phoenixcontact.com/pl/produkty/3033803



Wtyk zwierający, raster: 8,2 mm, liczba biegunów: 3, kolor: czerwone

Obciążalność prądowa, maks.: 32 A

PT 6 BU - Złączka przelotowa

3211819

https://www.phoenixcontact.com/pl/produkty/3211819

FBSRH 4-8 - Wtyk zwierający

3033804

https://www.phoenixcontact.com/pl/produkty/3033804



Wtyk zwierający, raster: 8,2 mm, liczba biegunów: 4, kolor: czerwone

Obciążalność prądowa, maks.: 32 A

FBSR 2-8 - Mostek wtykany

3033808

https://www.phoenixcontact.com/pl/produkty/3033808



Mostek wtykany, raster: 8,2 mm, liczba biegunów: 2, kolor: czerwone

Obciążalność prądowa, maks.: 32 A

PT 6 BU - Złączka przelotowa

3211819

https://www.phoenixcontact.com/pl/produkty/3211819

FBSR 3-8 - Mostek wtykany

3001597

https://www.phoenixcontact.com/pl/produkty/3001597



Mostek wtykany, raster: 8,2 mm, liczba biegunów: 3, kolor: czerwone

Obciążalność prądowa, maks.: 32 A

FBSR 4-8 - Mostek wtykany

3000585

https://www.phoenixcontact.com/pl/produkty/3000585



Mostek wtykany, raster: 8,2 mm, liczba biegunów: 4, kolor: czerwone

Obciążalność prądowa, maks.: 32 A

PT 6 BU - Złączka przelotowa

3211819

https://www.phoenixcontact.com/pl/produkty/3211819

FBSR 5-8 - Mostek wtykany

3033809

https://www.phoenixcontact.com/pl/produkty/3033809



Mostek wtykany, raster: 8,2 mm, liczba biegunów: 5, kolor: czerwone

Obciążalność prądowa, maks.: 32 A

FBSR 10-8 - Mostek wtykany

3001599

https://www.phoenixcontact.com/pl/produkty/3001599



Mostek wtykany, raster: 8,2 mm, liczba biegunów: 10, kolor: czerwone

Obciążalność prądowa, maks.: 32 A

PT 6 BU - Złączka przelotowa

3211819

https://www.phoenixcontact.com/pl/produkty/3211819

FBSR 16-8 - Mostek wtykany

3033816

https://www.phoenixcontact.com/pl/produkty/3033816

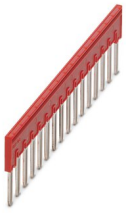

Mostek wtykany, raster: 8,2 mm, liczba biegunów: 16, kolor: czerwone

Obciążalność prądowa, maks.: 32 A

SB-MER 2-8 - Mostek łączeniowy

3000587

https://www.phoenixcontact.com/pl/produkty/3000587



Mostek łączeniowy, raster: 8,2 mm, liczba biegunów: 2, długość: 25 mm, kolor: szary/pomarańczowy

Obciążalność prądowa, maks.: 24 A

SB-MER 3-8 - Mostek łączeniowy

3000588

https://www.phoenixcontact.com/pl/produkty/3000588



Mostek łączeniowy, raster: 8,2 mm, liczba biegunów: 3, długość: 25 mm, kolor: szary/pomarańczowy

Obciążalność prądowa, maks.: 24 A

SB-MER 4-8 - Mostek łączeniowy

3000589

https://www.phoenixcontact.com/pl/produkty/3000589



Mostek łączeniowy, raster: 8,2 mm, liczba biegunów: 4, długość: 25 mm, kolor: szary/pomarańczowy

Obciążalność prądowa, maks.: 24 A

PT 6 BU - Złączka przelotowa

3211819

https://www.phoenixcontact.com/pl/produkty/3211819

RB ST 6-(2,5/4) - Mostek redukcyjny

3030860

https://www.phoenixcontact.com/pl/produkty/3030860



Mostek redukcyjny, raster: 9 mm, liczba biegunów: 2, długość: 30 mm, kolor: czerwone

Obciążalność prądowa, maks.: 35 A

RB 16-6 - Mostek redukcyjny

3047072

https://www.phoenixcontact.com/pl/produkty/3047072



Mostek redukcyjny, raster: 12,2 mm, liczba biegunów: 2, kolor: czerwone

Obciążalność prądowa, maks.: 37 A

PT 6 BU - Złączka przelotowa

3211819

https://www.phoenixcontact.com/pl/produkty/3211819

RB ST 6-1,5/S - Mostek redukcyjny

3213250

https://www.phoenixcontact.com/pl/produkty/3213250



Mostek redukcyjny, raster: 8 mm, liczba biegunów: 2, długość: 30 mm, kolor: czerwone

Obciążalność prądowa, maks.: 24 A

D-PT 6 - Pokrywa zamykająca

3212044

https://www.phoenixcontact.com/pl/produkty/3212044



Pokrywa zamykająca, długość: 57,7 mm, szerokość: 2,2 mm, wysokość: 57,7 mm, kolor: szary

PT 6 BU - Złączka przelotowa

3211819

https://www.phoenixcontact.com/pl/produkty/3211819

ATP-ST 6 - Płytka dzieląca

3024481

https://www.phoenixcontact.com/pl/produkty/3024481



Płytka dzieląca, długość: 73,5 mm, szerokość: 2 mm, wysokość: 73,5 mm, kolor: szary

SZF 2-0,8X4,0 - Wkrętak

1204520

https://www.phoenixcontact.com/pl/produkty/1204520



Urządzenie do wyzwalania, do zacisków ST, zdatne do użycia również jako wkrętak płaski, rozmiar: 0,8×4,0×150 mm, rękojeść 2-komp. z zabezp. przed zsuwaniem się

PT-IL - Materiały montażowe

3208090

https://www.phoenixcontact.com/pl/produkty/3208090

Naklejka obsługowa dla Push-in Technology



WS PT 6 - Etykieta ostrzegawcza

1029029

https://www.phoenixcontact.com/pl/produkty/1029029



Etykieta ostrzegawcza, żółty/czarny, opisany: Błyskawica, rodzaj montażu: wtykanie, do styków o szerokości: 8,2 mm

NS 35/ 7,5 PERF 2000MM - Szyna DIN z otworami

0801733

https://www.phoenixcontact.com/pl/produkty/0801733



Szyna DIN z otworami, wg EN 60715, materiał: Stal, cynkowana, pasywowana grubowarstwowo, Profil standardowy, kolor: srebrny, Wariant opakowania po 25 sztuk (50 m)

NS 35/ 7,5 UNPERF 2000MM - Szyna nośna, bez otworów

0801681

https://www.phoenixcontact.com/pl/produkty/0801681



Szyna nośna, bez otworów, wg EN 60715, materiał: Stal, cynkowana, pasywowana grubowarstwowo, Profil standardowy, kolor: srebrny, Wariant opakowania po 25 sztuk (50 m)

NS 35/ 7,5 WH PERF 2000MM - Szyna DIN z otworami

1204119

https://www.phoenixcontact.com/pl/produkty/1204119



Szyna DIN z otworami, wg EN 60715, materiał: Stal, Ocynkowane, pasywowane na biało, Profil standardowy, kolor: srebrny, Wariant opakowania po 25 sztuk (50 m)

NS 35/ 7,5 WH UNPERF 2000MM-VPE 10 - Szyna nośna, bez otworów

1204122

https://www.phoenixcontact.com/pl/produkty/1204122



Szyna nośna, bez otworów, wg EN 60715, materiał: Stal, Ocynkowane, pasywowane na biało, Profil standardowy, kolor: srebrny, Wariant opakowania po 10 sztuk (20 m)

NS 35/ 7,5 AL UNPERF 2000MM - Szyna nośna, bez otworów

0801704

https://www.phoenixcontact.com/pl/produkty/0801704



Szyna nośna, bez otworów, wg EN 60715, materiał: Aluminium, niepowlekany, Profil standardowy, kolor: srebrny, Wariant opakowania po 25 sztuk (50 m)

NS 35/ 7,5 ZN PERF 2000MM - Szyna DIN z otworami

1206421

https://www.phoenixcontact.com/pl/produkty/1206421



Szyna DIN z otworami, wg EN 60715, materiał: Stal, ocynkowana, Profil standardowy, kolor: srebrny, Wariant opakowania po 25 sztuk (50 m)

NS 35/ 7,5 ZN UNPERF 2000MM - Szyna nośna, bez otworów

1206434

https://www.phoenixcontact.com/pl/produkty/1206434



Szyna nośna, bez otworów, wg EN 60715, materiał: Stal, ocynkowana, Profil standardowy, kolor: srebrny, Wariant opakowania po 25 sztuk (50 m)

NS 35/ 7,5 CU UNPERF 2000MM-VPE 10 - Szyna nośna, bez otworów

0801762

https://www.phoenixcontact.com/pl/produkty/0801762



Szyna nośna, bez otworów, wg EN 60715, materiał: Miedź, niepowlekany, Profil standardowy, kolor: miedzianoczerwony, Wariant opakowania po 10 sztuk (20 m)

PT 6 BU - Złączka przelotowa

3211819

https://www.phoenixcontact.com/pl/produkty/3211819

NS 35/ 7,5 CAP - Zaślepka

1206560

https://www.phoenixcontact.com/pl/produkty/1206560

Element zamykający szyny montażowej, do szyny montażowej NS 35/7,5



NS 35/15 PERF 2000MM - Szyna DIN z otworami

1201730

https://www.phoenixcontact.com/pl/produkty/1201730



Szyna DIN z otworami, analogiczna jak wg EN 60715, materiał: Stal, cynkowana, pasywowana grubowarstwowo, Profil standardowy, kolor: srebrny, Wariant opakowania po 25 sztuk (50 m)

NS 35/15 UNPERF 2000MM - Szyna nośna, bez otworów

1201714

https://www.phoenixcontact.com/pl/produkty/1201714



Szyna nośna, bez otworów, analogiczna jak wg EN 60715, materiał: Stal, cynkowana, pasywowana grubowarstwowo, Profil standardowy, kolor: srebrny, Wariant opakowania po 25 sztuk (50 m)

NS 35/15 WH PERF 2000MM - Szyna DIN z otworami

0806602

https://www.phoenixcontact.com/pl/produkty/0806602



Szyna DIN z otworami, analogiczna jak wg EN 60715, materiał: Stal, Ocynkowane, pasywowane na biało, Profil standardowy, kolor: biały, Wariant opakowania po 25 sztuk (50 m)

PT 6 BU - Złączka przelotowa

3211819

https://www.phoenixcontact.com/pl/produkty/3211819

NS 35/15 WH UNPERF 2000MM-VPE 10 - Szyna nośna, bez otworów

1204135

https://www.phoenixcontact.com/pl/produkty/1204135



Szyna nośna, bez otworów, analogiczna jak wg EN 60715, materiał: Stal, Ocynkowane, pasywowane na biało, Profil standardowy, kolor: srebrny, Wariant opakowania po 10 sztuk (20 m)

NS 35/15 AL UNPERF 2000MM - Szyna nośna, bez otworów

1201756

https://www.phoenixcontact.com/pl/produkty/1201756



Szyna nośna, bez otworów, analogiczna jak wg EN 60715, materiał: Aluminium, niepowlekany, Profil standardowy, kolor: srebrny

NS 35/15 ZN PERF 2000MM - Szyna DIN z otworami

1206599

https://www.phoenixcontact.com/pl/produkty/1206599



Szyna DIN z otworami, analogiczna jak wg EN 60715, materiał: Stal, ocynkowana, Profil standardowy, kolor: srebrny, Wariant opakowania po 25 sztuk (50 m)

NS 35/15 ZN UNPERF 2000MM - Szyna nośna, bez otworów

1206586

https://www.phoenixcontact.com/pl/produkty/1206586



Szyna nośna, bez otworów, analogiczna jak wg EN 60715, materiał: Stal, ocynkowana, Profil standardowy, kolor: srebrny, Wariant opakowania po 25 sztuk (50 m)

PT 6 BU - Złączka przelotowa

3211819

https://www.phoenixcontact.com/pl/produkty/3211819

NS 35/15 CU UNPERF 2000MM-VPE 10 - Szyna nośna, bez otworów

1201895

https://www.phoenixcontact.com/pl/produkty/1201895



Szyna nośna, bez otworów, analogiczna jak wg EN 60715, materiał: Miedź, niepowlekany, Profil standardowy, kolor: miedzianoczerwony, Wariant opakowania po 10 sztuk (20 m)

NS 35/15 CAP - Zaślepka

1206573

https://www.phoenixcontact.com/pl/produkty/1206573

Element zamykający szyny montażowej, do szyny montażowej NS 35/15



PT 6 BU - Złączka przelotowa

3211819

https://www.phoenixcontact.com/pl/produkty/3211819

NS 35/15-2,3 UNPERF 2000MM-VPE 10 - Szyna nośna, bez otworów

1201798

https://www.phoenixcontact.com/pl/produkty/1201798



Szyna nośna, bez otworów, wg EN 60715, materiał: Stal, cynkowana, pasywowana grubowarstwowo, Profil standardowy 2,3 mm, kolor: srebrny, Wariant opakowania po 10 sztuk (20 m)

ZB 8:UNBEDRUCKT - Pasek oznaczników typu zack

1052002

https://www.phoenixcontact.com/pl/produkty/1052002

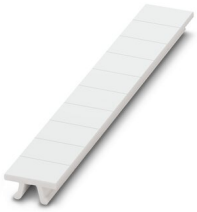

Pasek oznaczników typu zack, pasek, biały, nieopisane, opisywany przy pomocy: CMS-P1-PLOTTER, PLOTMARK, rodzaj montażu: mocowanie zatrzaskowe, do styków o szerokości: 8,2 mm, wielkość pola opisowego: 10,5 x 8,15 mm, Ilość pojedynczych tabliczek: 10

PT 6 BU - Złączka przelotowa

3211819

https://www.phoenixcontact.com/pl/produkty/3211819

ZB 8 CUS - Pasek oznaczników typu zack

0825011

https://www.phoenixcontact.com/pl/produkty/0825011



Pasek oznaczników typu zack, możliwość zamówienia: po pętli, biały, opis wg zamówienia klienta, rodzaj montażu: zatrzaskiwanie na wysokie wpusty na tabliczki, do styków o szerokości: 8,2 mm, wielkość pola opisowego: 10,5 x 8,15 mm, Ilość pojedynczych tabliczek: 10

UC-TM 8 - Oznacznik do zacisków

0818072

https://www.phoenixcontact.com/pl/produkty/0818072



Oznacznik do zacisków, Mata, biały, nieopisane, opisywany przy pomocy: BLUEMARK ID COLOR, BLUEMARK ID, BLUEMARK CLED, PLOTMARK, CMS-P1-PLOTTER, rodzaj montażu: mocowanie zatrzaskowe, do styków o szerokości: 8,2 mm, wielkość pola opisowego: 7,6 x 10,5 mm, Ilość pojedynczych tabliczek: 56

UC-TM 8 CUS - Oznacznik do zacisków

0824597

https://www.phoenixcontact.com/pl/produkty/0824597



Oznacznik do zacisków, możliwość zamówienia: matami, biały, opis wg zamówienia klienta, rodzaj montażu: zatrzaskiwanie na wysokie wpusty na tabliczki, do styków o szerokości: 8,2 mm, wielkość pola opisowego: 7,6 x 10,5 mm, Ilość pojedynczych tabliczek: 56

UCT-TM 8 - Oznacznik do zacisków

0828740

https://www.phoenixcontact.com/pl/produkty/0828740



Oznacznik do zacisków, Mata, biały, nieopisane, opisywany przy pomocy: TOPMARK NEO, TOPMARK LASER, BLUEMARK ID COLOR, BLUEMARK ID, BLUEMARK CLED, THERMOMARK PRIME, THERMOMARK CARD 2.0, THERMOMARK CARD, rodzaj montażu: mocowanie zatrzaskowe, do styków o szerokości: 8,2 mm, wielkość pola opisowego: 7,6 x 10,5 mm, Ilość pojedynczych tabliczek: 42

PT 6 BU - Złączka przelotowa

3211819

https://www.phoenixcontact.com/pl/produkty/3211819

UCT-TM 8 CUS - Oznacznik do zacisków

0829616

https://www.phoenixcontact.com/pl/produkty/0829616



Oznacznik do zacisków, możliwość zamówienia: matami, biały, opis wg zamówienia klienta, rodzaj montażu: zatrzaskiwanie na wysokie wpusty na tabliczki, do styków o szerokości: 8,2 mm, wielkość pola opisowego: 7,6 x 10,5 mm, Ilość pojedynczych tabliczek: 42

ZB 8,LGS:FORTL.ZAHLEN - Pasek oznaczników typu zack

1052015

https://www.phoenixcontact.com/pl/produkty/1052015

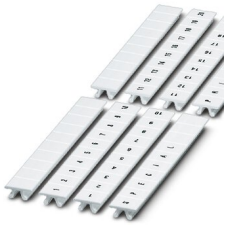

Pasek oznaczników typu zack, pasek, biały, opisany, opisywany przy pomocy: CMS-P1-PLOTTER, zadrukowane wzdłuż: kolejne numery 1 ...10, 11 ...20 etc. do 91 ...100, rodzaj montażu: mocowanie zatrzaskowe, do styków o szerokości: 8,2 mm, wielkość pola opisowego: 10,5 x 8,15 mm, Ilość pojedynczych tabliczek: 10

PT 6 BU - Złączka przelotowa

3211819

https://www.phoenixcontact.com/pl/produkty/3211819

ZB 8,QR:FORTL.ZAHLEN - Pasek oznaczników typu zack

1052028

https://www.phoenixcontact.com/pl/produkty/1052028



Pasek oznaczników typu zack, pasek, biały, opisany, opisywany przy pomocy: CMS-P1-PLOTTER, zadrukowane w poprzek: kolejne numery 1 ...10, 11 ...20 etc. do 91 ...100, rodzaj montażu: mocowanie zatrzaskowe, do styków o szerokości: 8,2 mm, wielkość pola opisowego: 10,5 x 8,15 mm, Ilość pojedynczych tabliczek: 10

ZB 8,LGS:L1-N,PE - Oznacznik do zacisków

1052413

https://www.phoenixcontact.com/pl/produkty/1052413

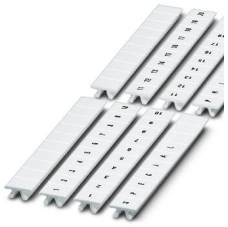

Oznacznik do zacisków, pasek, biały, opisany, opisywany przy pomocy: CMS-P1-PLOTTER, wzdłuż: L1, L2, L3, N, PE, L1, L2, L3, N, PE, rodzaj montażu: mocowanie zatrzaskowe, do styków o szerokości: 8,2 mm, wielkość pola opisowego: 10,5 x 8,15 mm, Ilość pojedynczych tabliczek: 10

ZBF 8:UNBEDRUCKT - Taśma oznaczników ponacinana, płaska

0808781

https://www.phoenixcontact.com/pl/produkty/0808781



Taśma oznaczników ponacinana, płaska, pasek, biały, nieopisane, opisywany przy pomocy: PLOTMARK, CMS-P1-PLOTTER, rodzaj montażu: mocowanie zatrzaskowe, do styków o szerokości: 8 mm, wielkość pola opisowego: 5,15 x 8,15 mm, Ilość pojedynczych tabliczek: 10

ZBF 8 CUS - Taśma oznaczników ponacinana, płaska

0825030

https://www.phoenixcontact.com/pl/produkty/0825030



Taśma oznaczników ponacinana, płaska, możliwość zamówienia: po pętli, biały, opis wg zamówienia klienta, rodzaj montażu: zatrzaskiwanie na płaskie wpusty na tabliczki, do styków o szerokości: 8 mm, wielkość pola opisowego: 5,15 x 8,15 mm, Ilość pojedynczych tabliczek: 10

PT 6 BU - Złączka przelotowa

3211819

https://www.phoenixcontact.com/pl/produkty/3211819

ZBF 8,LGS:FORTL.ZAHLEN - Taśma oznaczników ponacinana, płaska

0808804

https://www.phoenixcontact.com/pl/produkty/0808804



Taśma oznaczników ponacinana, płaska, pasek, biały, opisany, zadrukowane wzdłuż: kolejne numery 1 ...10, 11 ...20 etc. do 101 ...110, rodzaj montażu: mocowanie zatrzaskowe, do styków o szerokości: 8 mm, wielkość pola opisowego: 5,15 x 8,15 mm, Ilość pojedynczych tabliczek: 10

UC-TMF 8 - Oznacznik do zacisków

0818137

https://www.phoenixcontact.com/pl/produkty/0818137



Oznacznik do zacisków, Mata, biały, nieopisane, opisywany przy pomocy: BLUEMARK ID COLOR, BLUEMARK ID, BLUEMARK CLED, PLOTMARK, CMS-P1-PLOTTER, rodzaj montażu: mocowanie zatrzaskowe, do styków o szerokości: 8,2 mm, wielkość pola opisowego: 7,6 x 5,1 mm, Ilość pojedynczych tabliczek: 56

PT 6 BU - Złączka przelotowa

3211819

https://www.phoenixcontact.com/pl/produkty/3211819

UC-TMF 8 CUS - Oznacznik do zacisków

0824654

https://www.phoenixcontact.com/pl/produkty/0824654



Oznacznik do zacisków, możliwość zamówienia: matami, biały, opis wg zamówienia klienta, rodzaj montażu: zatrzaskiwanie na płaskie wpusty na tabliczki, do styków o szerokości: 8,2 mm, wielkość pola opisowego: 7,6 x 5,1 mm, Ilość pojedynczych tabliczek: 56

UCT-TMF 8 - Oznacznik do zacisków

0828748

https://www.phoenixcontact.com/pl/produkty/0828748



Oznacznik do zacisków, Mata, biały, nieopisane, opisywany przy pomocy: TOPMARK NEO, TOPMARK LASER, BLUEMARK ID COLOR, BLUEMARK ID, BLUEMARK CLED, THERMOMARK PRIME, THERMOMARK CARD 2.0, THERMOMARK CARD, rodzaj montażu: mocowanie zatrzaskowe, do styków o szerokości: 8,2 mm, wielkość pola opisowego: 7,4 x 4,7 mm, Ilość pojedynczych tabliczek: 42

PT 6 BU - Złączka przelotowa

3211819

https://www.phoenixcontact.com/pl/produkty/3211819

UCT-TMF 8 CUS - Oznacznik do zacisków

0829672

https://www.phoenixcontact.com/pl/produkty/0829672



Oznacznik do zacisków, możliwość zamówienia: matami, biały, opis wg zamówienia klienta, rodzaj montażu: zatrzaskiwanie na płaskie wpusty na tabliczki, do styków o szerokości: 8,2 mm, wielkość pola opisowego: 7,4 x 4,7 mm, Ilość pojedynczych tabliczek: 42

MPS-MT - Wtyczki probiercze

0201744

https://www.phoenixcontact.com/pl/produkty/0201744



Wtyczki probiercze, z przyłączem lutowanym do 1 mm^2 przekroju przewodu, liczba biegunów: 1, kolor: szary

MPS-IH WH - Tulejka izolująca

0201663

https://www.phoenixcontact.com/pl/produkty/0201663

Tulejka izolująca, kolor: biały



MPS-IH RD - Tulejka izolująca

0201676

https://www.phoenixcontact.com/pl/produkty/0201676

Tulejka izolująca, kolor: czerwone



PT 6 BU - Złączka przelotowa

3211819

https://www.phoenixcontact.com/pl/produkty/3211819

MPS-IH BU - Tulejka izolująca

0201689

https://www.phoenixcontact.com/pl/produkty/0201689

Tulejka izolująca, kolor: niebieski

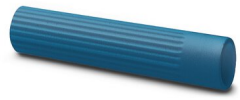

MPS-IH YE - Tulejka izolująca

0201692

https://www.phoenixcontact.com/pl/produkty/0201692

Tulejka izolująca, kolor: żółty



PT 6 BU - Złączka przelotowa

3211819

https://www.phoenixcontact.com/pl/produkty/3211819

MPS-IH GN - Tulejka izolująca

0201702

https://www.phoenixcontact.com/pl/produkty/0201702

Tulejka izolująca, kolor: zielony



MPS-IH GY - Tulejka izolująca

0201728

https://www.phoenixcontact.com/pl/produkty/0201728

Tulejka izolująca, kolor: szary



PT 6 BU - Złączka przelotowa

3211819

https://www.phoenixcontact.com/pl/produkty/3211819

MPS-IH BK - Tulejka izolująca

0201731

https://www.phoenixcontact.com/pl/produkty/0201731

Tulejka izolująca, kolor: czarny



PAI-4-FIX BU - Adapter do testów

3032729

https://www.phoenixcontact.com/pl/produkty/3032729



Adapter do testów, W stanie wetkniętym zabezpieczony przed niezamierzonym bezpośrednim dotykiem palca zgodnie z normą DIN EN 50274, do wtyków pomiarowych 4 mm i złączek szynowych z podziałką od 8,2 mm, liczba biegunów: 1, kolor: niebieski

PT 6 BU - Złączka przelotowa

3211819

https://www.phoenixcontact.com/pl/produkty/3211819

PAI-4-FIX OG - Adapter do testów

3034455

https://www.phoenixcontact.com/pl/produkty/3034455



Adapter pomiarowy 4 mm do złączek w podziałce 8,2 mm

PAI-4-FIX YE - Adapter do testów

3032745

https://www.phoenixcontact.com/pl/produkty/3032745



Adapter do testów, W stanie wetkniętym zabezpieczony przed niezamierzonym bezpośrednim dotykiem palca zgodnie z normą DIN EN 50274, do wtyków pomiarowych 4 mm i złączek szynowych z podziałką od 8,2 mm, liczba biegunów: 1, kolor: żółty

PT 6 BU - Złączka przelotowa

3211819

https://www.phoenixcontact.com/pl/produkty/3211819

PAI-4-FIX RD - Adapter do testów

3032732

https://www.phoenixcontact.com/pl/produkty/3032732



Adapter do testów, W stanie wetkniętym zabezpieczony przed niezamierzonym bezpośrednim dotykiem palca zgodnie z normą DIN EN 50274, do wtyków pomiarowych 4 mm i złączek szynowych z podziałką od 8,2 mm, liczba biegunów: 1, kolor: czerwone

PAI-4-FIX GN - Adapter do testów

3032758

https://www.phoenixcontact.com/pl/produkty/3032758



Adapter do testów, W stanie wetkniętym zabezpieczony przed niezamierzonym bezpośrednim dotykiem palca zgodnie z normą DIN EN 50274, do wtyków pomiarowych 4 mm i złączek szynowych z podziałką od 8,2 mm, liczba biegunów: 1, kolor: zielony

PT 6 BU - Złączka przelotowa

3211819

https://www.phoenixcontact.com/pl/produkty/3211819

PAI-4-FIX BK - Adapter do testów

3032774

https://www.phoenixcontact.com/pl/produkty/3032774



Adapter do testów, W stanie wetkniętym zabezpieczony przed niezamierzonym bezpośrednim dotykiem palca zgodnie z normą DIN EN 50274, do wtyków pomiarowych 4 mm i złączek szynowych z podziałką od 8,2 mm, liczba biegunów: 1, kolor: czarny

PAI-4-FIX GY - Adapter do testów

3032790

https://www.phoenixcontact.com/pl/produkty/3032790



Adapter do testów, W stanie wetkniętym zabezpieczony przed niezamierzonym bezpośrednim dotykiem palca zgodnie z normą DIN EN 50274, do wtyków pomiarowych 4 mm i złączek szynowych z podziałką od 8,2 mm, liczba biegunów: 1, kolor: szary

PT 6 BU - Złączka przelotowa

3211819

https://www.phoenixcontact.com/pl/produkty/3211819

PAI-4-FIX VT - Adapter do testów

3032761

https://www.phoenixcontact.com/pl/produkty/3032761



Adapter do testów, W stanie wetkniętym zabezpieczony przed niezamierzonym bezpośrednim dotykiem palca zgodnie z normą DIN EN 50274, do wtyków pomiarowych 4 mm i złączek szynowych z podziałką od 8,2 mm, liczba biegunów: 1, kolor: fioletowy

PAI-4-FIX BN - Adapter do testów

3032787

https://www.phoenixcontact.com/pl/produkty/3032787



Adapter do testów, W stanie wetkniętym zabezpieczony przed niezamierzonym bezpośrednim dotykiem palca zgodnie z normą DIN EN 50274, do wtyków pomiarowych 4 mm i złączek szynowych z podziałką od 8,2 mm, liczba biegunów: 1, kolor: brązowy

PT 6 BU - Złączka przelotowa

3211819

https://www.phoenixcontact.com/pl/produkty/3211819

PAI-4-FIX WH - Adapter do testów

3032797

https://www.phoenixcontact.com/pl/produkty/3032797



Adapter do testów, W stanie wetkniętym zabezpieczony przed niezamierzonym bezpośrednim dotykiem palca zgodnie z normą DIN EN 50274, do wtyków pomiarowych 4 mm i złączek szynowych z podziałką od 8,2 mm, liczba biegunów: 1, kolor: biały

PAIS-4-FIX GY - Adapter do testów

3032791

https://www.phoenixcontact.com/pl/produkty/3032791



Adapter do testów, W stanie wetkniętym zabezpieczony przed niezamierzonym bezpośrednim dotykiem palca zgodnie z normą DIN EN 50274, do wtyków pomiarowych 4 mm i złączek szynowych z podziałką 5,2 mm, 6,2 mm i 8,2 mm, liczba biegunów: 1, kolor: szary

PT 6 BU - Złączka przelotowa

3211819

https://www.phoenixcontact.com/pl/produkty/3211819

PAIS-4-FIX BK - Adapter do testów

3032792

https://www.phoenixcontact.com/pl/produkty/3032792



Adapter do testów, W stanie wetkniętym zabezpieczony przed niezamierzonym bezpośrednim dotykiem palca zgodnie z normą DIN EN 50274, do wtyków pomiarowych 4 mm i złączek szynowych z podziałką 5,2 mm, 6,2 mm i 8,2 mm, liczba biegunów: 1, kolor: czarny

PAIS-4-FIX RD - Adapter do testów

3032793

https://www.phoenixcontact.com/pl/produkty/3032793



Adapter do testów, Nie wtykać pod napięciem, do wtyków pomiarowych 4 mm i złączek szynowych z podziałką 5,2 mm, 6,2 mm i 8,2 mm, liczba biegunów: 1, kolor: czerwone

PT 6 BU - Złączka przelotowa

3211819

https://www.phoenixcontact.com/pl/produkty/3211819

PAIS-4-FIX BU - Adapter do testów

3032798

https://www.phoenixcontact.com/pl/produkty/3032798



Adapter do testów, W stanie wetkniętym zabezpieczony przed niezamierzonym bezpośrednim dotykiem palca zgodnie z normą DIN EN 50274, do wtyków pomiarowych 4 mm i złączek szynowych z podziałką 5,2 mm, 6,2 mm i 8,2 mm, liczba biegunów: 1, kolor: niebieski

PAIS-4-FIX YE - Adapter do testów

3032799

https://www.phoenixcontact.com/pl/produkty/3032799



Adapter do testów, W stanie wetkniętym zabezpieczony przed niezamierzonym bezpośrednim dotykiem palca zgodnie z normą DIN EN 50274, do wtyków pomiarowych 4 mm i złączek szynowych z podziałką 5,2 mm, 6,2 mm i 8,2 mm, liczba biegunów: 1, kolor: żółty

PT 6 BU - Złączka przelotowa

3211819

https://www.phoenixcontact.com/pl/produkty/3211819

PAIS-4-FIX GN - Adapter do testów

3032801

https://www.phoenixcontact.com/pl/produkty/3032801



Adapter do testów, W stanie wetkniętym zabezpieczony przed niezamierzonym bezpośrednim dotykiem palca zgodnie z normą DIN EN 50274, do wtyków pomiarowych 4 mm i złączek szynowych z podziałką 5,2 mm, 6,2 mm i 8,2 mm, liczba biegunów: 1, kolor: zielony

PAIS-4-FIX VT - Adapter do testów

3032802

https://www.phoenixcontact.com/pl/produkty/3032802



Adapter do testów, W stanie wetkniętym zabezpieczony przed niezamierzonym bezpośrednim dotykiem palca zgodnie z normą DIN EN 50274, do wtyków pomiarowych 4 mm i złączek szynowych z podziałką 5,2 mm, 6,2 mm i 8,2 mm, liczba biegunów: 1, kolor: fioletowy

PS-8 - Wtyczki probiercze

3031005

https://www.phoenixcontact.com/pl/produkty/3031005



Wtyczki probiercze, Modułowe wtyki pomiarowe, liczba biegunów: 1, kolor: czerwone

DP PS-8 - Płytka dystansowa

3036741

https://www.phoenixcontact.com/pl/produkty/3036741



Płytka dystansowa, długość: 22,4 mm, szerokość: 8,2 mm, wysokość: 22,4 mm, liczba biegunów: 1, kolor: czerwone

PT 6 BU - Złączka przelotowa

3211819

https://www.phoenixcontact.com/pl/produkty/3211819

PS-8/2,3MM RD - Wtyczki probiercze

3048564

https://www.phoenixcontact.com/pl/produkty/3048564



Wtyczki probiercze, liczba biegunów: 1, kolor: czerwone

PROJECT COMPLETE - Oprogramowanie

1050453

https://www.phoenixcontact.com/pl/produkty/1050453



Intuicyjne oprogramowanie do projektowania i drukowania służy do projektowania listew ze złączkami oraz profesjonalnego opisywania oznaczników do złączek szynowych, przewodów, kabli, urządzeń i instalacji. Oprogramowanie można pobrać w Internecie

E/UK - Trzymacz końcowy

1201442

https://www.phoenixcontact.com/pl/produkty/1201442

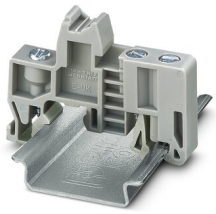

Trzymacz końcowy, materiał: PA, kolor: szary, Montaż na szynie nośnej NS 32 lub NS 35

E/UK 1 - Trzymacz końcowy

1201413

https://www.phoenixcontact.com/pl/produkty/1201413



Trzymacz końcowy, do podpierania na końcu dwu- i trzypoziomowych listew zaciskowych, szerokość: 10 mm, kolor: szary

PT 6 BU - Złączka przelotowa

3211819

https://www.phoenixcontact.com/pl/produkty/3211819

TMT (EX9,5)R - Oznacznik do zacisków

0828295

https://www.phoenixcontact.com/pl/produkty/0828295



Oznacznik do zacisków, Rolka, biały, nieopisane, opisywany przy pomocy: THERMOMARK E.300 (D)/600 (D), THERMOMARK ROLL 2.0, THERMOMARK ROLL, THERMOMARK ROLL X1, THERMOMARK ROLLMASTER 300/600, THERMOMARK X1.2, rodzaj montażu: mocowanie zatrzaskowe, zatrzaskiwanie na wysokie wpusty na tabliczki, do styków o szerokości: 30000 mm, wielkość pola opisowego: 9,5 x 50000 mm, Ilość pojedynczych tabliczek: 1

US-TM 100 - Oznacznik do zacisków

0829255

https://www.phoenixcontact.com/pl/produkty/0829255



Oznacznik do zacisków, Karta, biały, nieopisane, opisywany przy pomocy: BLUEMARK ID COLOR, BLUEMARK ID, THERMOMARK PRIME, THERMOMARK CARD 2.0, THERMOMARK CARD, rodzaj montażu: mocowanie zatrzaskowe, wielkość pola opisowego: 104 x 9,8 mm, Ilość pojedynczych tabliczek: 13

PT 6 BU - Złączka przelotowa

3211819

https://www.phoenixcontact.com/pl/produkty/3211819

CLIPFIX 35 - Trzymacz końcowy

3022218

https://www.phoenixcontact.com/pl/produkty/3022218



Uchwyt końcowy do szybkiego montażu, do szyny nośnej NS 35/7,5 lub szyny nośnej NS 35/15, z możliwością oznaczenia, szerokość: 9,5 mm, kolor: szary

CLIPFIX 35-5 - Trzymacz końcowy

3022276

https://www.phoenixcontact.com/pl/produkty/3022276



Uchwyt końcowy do szybkiego montażu, do szyny nośnej NS 35/7,5 lub szyny nośnej NS 35/15, z możliwością oznaczenia, możliwością przechowywania dla FBS...5, FBS...6, KSS 5, KSS 6, szerokość: 5,15 mm, kolor: szary

PT 6 BU - Złączka przelotowa

3211819

https://www.phoenixcontact.com/pl/produkty/3211819

E/NS 35 N - Trzymacz końcowy

0800886

https://www.phoenixcontact.com/pl/produkty/0800886

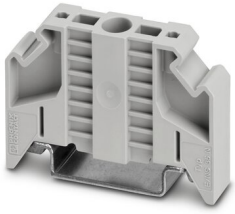

Trzymacz końcowy, szerokość: 9,5 mm, kolor: szary

Phoenix Contact 2023 © - Wszelkie prawa zastrzeżone
https://www.phoenixcontact.com

PHOENIX CONTACT Sp. z o.o.
ul. Bierutowska 57-59, Budynek nr 3/A
51-317 Wrocław
71/ 39 80 410
pxcpl@phoenixcontact.pl