M18 HOSALC-O

M18™ MOCNA LAMPA STOJĄCA Z WBUDOWANĄ ŁADOWARKĄ

- Strumień świetlny TRUEVIEW™ o wysokiej intensywności i mocy aż do 6000 lumenów
- Do 10 godzin pracy na akumulatorze M18™ REDLITHIUM™ 8,0 Ah
- 3 odporne na uderzenia regulowane głowice z wyjątkowo wytrzymałymi soczewkami mogą być obracane o 180° w pionie o 240° w poziomie, co zapewnia doskonałe oświetlenie miejsca pracy
- Wbudowana ładowarka M18™ i wyjście USB 2,1 A do ładowania urządzeń przez gniazdo USB
- Możliwe zasilanie AC/DC: Zasilane za pomocą akumulatorów MILWAUKEE® M18™ lub sieciowe
- Klasa ochrony IP34 - ochrona przed przed pyłem i rozbryzgami wody
- Teleskopowy maszt wysuwany na wysokość od 1 m do ponad 2,2 m umożliwia oświetlenie obszaru roboczego z samej góry bez rzucania cienia
- Kompaktowa powierzchnia podstawy z nisko położonym środkiem ciężkości i odporne na uderzenia nóżki nylonowe chronią urządzenie przed trudnymi warunkami w miejscu pracy
- Długa, wygodna szyna z uchwytem umożliwiająca równomierne rozłożenie ciężaru podczas przenoszenia z zamontowanym akumulatorem serii M18™ REDLITHIUM™
- Wskaźnik niskiego poziomu naładowania akumulatora - lampa miga, gdy akumulator jest słabo naładowany



REDLITHIUM™

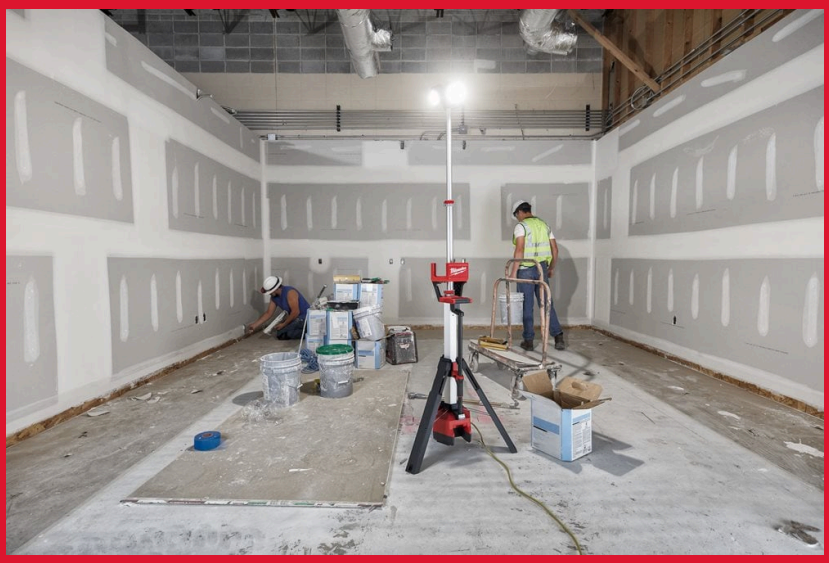

Moc strumienia świetlnego (lumen)	6000/ 4000/ 1700/-
Maks. czas pracy z aku. M18 HB8 [h]	3.5/ 5/ 10
Waga z akumulatorem (EPTA) (kg)	11 (M18 HB8)
Pełny zestaw	Bez akumulatora w zestawie, Bez ładowarki w zestawie, Bez walizki w zestawie
Numer Artykułu	4933478116